



Internationales
International Affairs



Technische
Universität
Berlin



Fakultät V

ERASMUS+ Hochschulkooperationen

2023 / 2024



Inhaltsverzeichnis

1. ERASMUS+ Stipendienausschreibung für Fakultät V - Verkehrs- und Maschinensysteme	4
2. Bewerbungsvoraussetzungen, Bewerbungsverfahren (Mobility-Online).....	4-5
3. Partneruniversitäten der Fakultät V	6-16
4. ISCED-Code - Bedeutungserklärung	18-23
5. Bewerbungsunterlagen für ERASMUS+ Studium	24
6. Stipendienausschreibung für den Erwerb eines Doppelabschlusses	25
7. Bewerbungsunterlagen für Doppelabschluss-Programme	26

Diese Broschüre entstand mit einer finanziellen Unterstützung der Europäischen Union im Rahmen des ERASMUS+ Programms.



Informationen zu den ERASMUS+ Austauschprogrammen

INFOTHEK IM CAMPUS CENTER

INFOTHEK - Erstberatung Auslandsstudium, Bewerbungsberatung Erasmus+, Erfahrungsberichte

Studentische Mitarbeiter*innen
(Campus Center und Raum H 0041a)

Di 09.30 - 12.30 Uhr
Do 09.30 - 12.30 Uhr

 infothek@tu-berlin.de

Virtuelle Sprechstunde per Zoom: Den Link zum Zoom-Meeting finden Sie im ISIS-Kurs „Büro für Internationales - Online-Sprechstunden“.

Link: <https://isis.tu-berlin.de/course/view.php?id=31150>

Sollten Sie keinen Zugang zu ISIS haben, schreiben Sie uns eine E-Mail

- Erstberatung zu allen Studienaustauschmöglichkeiten
- Ausschreibungen für jede Fakultät und alle Partneruniversitäten
- Betreuung bei Bewerbungen
- Zahlreiche Erfahrungsberichte ehemaliger Stipendiaten/ Stipendiatinnen und Informationsmaterialien zu den über 260 Partneruniversitäten

INTERNET <https://www.tu.berlin/international/studierende/studium-im-ausland>
Direktzugang <https://www.tu.berlin/go10005/>

- Alle aktuellen Partneruniversitäten und Austauschmöglichkeiten
- Bewerbungsformulare
- Aktuelle Termine
- Informationsbroschüren zum Auslandsstudium
- Weitere Informationen

ERASMUS+ BEWERBUNGSINFO

In der „ERASMUS+ Bewerbungsinfo“ finden sich Informationen zu folgenden Themen:

- Generelle Informationen zum ERASMUS+ Programm
- Finanzierung
- Anerkennung
- Vorbereitung
- Zeitplan ERASMUS+
- Bewerbungsprozedur
- Bewerbungsunterlagen

Erhältlich in der Infothek oder im Internet unter

<https://www.tu.berlin/international/studierende/studium-im-ausland>

Direktzugang <https://www.tu.berlin/go160069/>

1. ERASMUS+ Stipendiausschreibung für Fakultät V - Verkehrs- und Maschinensysteme

ZEITRAUM

Ein Auslandsaufenthalt mit dem Besuch von Lehrveranstaltungen kann für ein bzw. zwei Semester durchgeführt werden, wir empfehlen zwei Semester. Die Zeiten des Aufenthalts im Ausland richten sich nach dem akademischen Jahr in den jeweiligen Zielländern. Eine Förderung erfolgt:

- für 1 Semester, in der Regel von **September/Oktober bis Januar/Februar** (Wintersemester)
von **Januar/Februar bis Mai/Juni** (Sommersemester)
- für 2 Semester, in der Regel von **August/September/Oktober bis Mai/Juni** des Folgejahres (gesamtes akademisches Jahr)

Es ist auch möglich die ERASMUS+ Austauschmöglichkeiten der TU Berlin für Studien- und Abschlussarbeiten zu nutzen. Stipendien werden für die Dauer der Vorlesungszeit vor Ort bzw. für die Anzahl der Monate ausgezahlt, die für die Anfertigung der Abschlussarbeit im Ausland verbracht und laut Studienordnung (ECTS-Angabe) vorgesehen sind. Die Laufzeiten sind sehr unterschiedlich und abhängig von der jeweiligen Austauschvereinbarung. Bitte die Hinweise in der Broschüre (1 Sem. oder 1-2 Sem.) beachten.

DAS ERASMUS+ STIPENDIUM ERMÖGLICHT:

- Erlass der Studiengebühren an der Partnerhochschule
- ERASMUS+ Mobilitätsstipendium (Stipendienhöhe je nach Ländergruppe: www.tu-berlin.de/?26184)
- Kulturaustausch und Zugewinn an Sprachkenntnissen
- Anerkennung der im Ausland erbrachten Studienleistungen durch den zuständigen Prüfungsausschuss des jeweiligen Studiengangs an der TU Berlin (auf Grundlage des im Vorfeld vereinbarten Learning Agreements)

BAföG-Empfänger/innen sollten umgehend nach ihrer Nominierung einen Antrag auf **Auslands-BAföG** beim zuständigen BAföG-Amt stellen (ca. 6 Monate vor der geplanten Abreise). Das Auslandsstudium muss innerhalb der Förderungshöchstdauer absolviert werden. Im Allgemeinen ist die Bemessungsgrenze für BAföG im Ausland höher als im Inland.

2. BEWERBUNGSVORAUSSETZUNGEN

Eine Bewerbung für das ERASMUS+ Förderprogramm ist für alle immatrikulierten Studierenden der TU Berlin möglich, unabhängig vom Herkunftsland oder Alter (bitte rechtzeitig selbstständig um Visumsangelegenheiten kümmern).

Der frühestmögliche Antritt für das Stipendium ist **das 3. Fachsemester im Bachelor und das 2. Fachsemester im Master**

TU Berlin-Bachelorabsolvent*innen können bei **rechtzeitiger Vorlage der Zulassungsbescheinigung zu einem Masterstudiengang vor Beginn der Mobilität bereits im 1. Mastersemester** gefördert werden. Überprüfen Sie in diesem Fall bitte vor Ihrer Bewerbung, ob Ihre Studienprüfungsordnung einen Auslandsaufenthalt im 1. Mastersemester zulässt.

Es werden gute Studienleistungen und gute Kenntnisse der Landessprache und Unterrichtssprache des jeweiligen Gastlandes erwartet. Die universitätsspezifischen Sprachanforderungen der Partnerhochschulen sind den fakultätsspezifischen A5-Broschüren zu entnehmen, die online abrufbar sind:

<https://www.tu.berlin/international/studierende/studium-im-ausland/austauschprogramme-europa>

WICHTIGES ZU SPRACHGUTACHTEN

Ein Sprachgutachten ist der Bewerbung ausnahmslos beizufügen!

- Das Sprachgutachten sollte an der Zentraleinrichtung Moderne Sprachen (ZEMS) der TU Berlin <https://www.tu.berlin/zems/tests/sprachgutachten> erworben werden (zum Zeitpunkt der Bewerbung max. 1 Jahr alt)

Es müssen für **Portugal, Spanien, Italien und Frankreich Sprachgutachten in der jeweiligen Landessprache** eingereicht werden, wenn in den fakultätsspezifischen A5-Broschüren nicht anders gekennzeichnet.

Für **ALLE** restlichen Länder ist ein **Englisch-Sprachgutachten** erforderlich.

Es gelten darüber hinaus folgende Gutachten (zum Zeitpunkt der Bewerbung max. 2 Jahre alt):

- **Englisch:** TOEFL, IELTS-Test, ESOL, TOEIC, Cambridge Certificate (CPE), ECCE, ECPE, UNICERT English
- **Portugiesisch:** CELPE-Bras;
- **Spanisch:** DELE
- **Italienisch:** CELI, CILS
- **Französisch:** DALF, DELF, ABIBAC

Sollten Sie Ihr Abitur/Bachelorstudium im Ausland absolviert haben, kann das auch als Sprachnachweis akzeptiert werden, wenn:

- Abitur/Bachelorabschluss nicht älter als 2 Jahre ist.
- Unterrichtssprache des Abiturs/Bachelors der Unterrichtssprache der Partnerhochschule entspricht.
- Die Partnerhochschule das auch als Sprachnachweis akzeptiert. Bitte informieren Sie sich selbständig und reichen eine Bestätigung/Screenshot davon ein.

Die Staatsbürgerschaft oder Muttersprache ersetzt keinen Sprachgutachten/Sprachzertifikat. Das deutsche Abitur und die Sprachkurse werden nicht als Sprachnachweis akzeptiert!

BEWERBUNGSVERFAHREN

Bewerbungsverfahren nur über das Mobility-Online Portal

Die Abwicklung studienbezogener Auslandsaufenthalte im Rahmen von Erasmus+ an der TU Berlin wurde im Jahr 2020 auf **Mobility-Online** umgestellt, ein System zur digitalisierten Abwicklung von Bewerbungen. **Aus diesem Grund erfolgt die Bewerbung** für das akademische Jahr 2023-2024 als Online-Bewerbung über das Mobility-Online Portal

BEWERBUNGSZEITRAUM: 01.11.2022 - 10.01.2023

Bewerbung über das Mobility-Online Portal > Zugangslink:

https://www.service4mobility.com/europe_template/BewerbungServlet?identifier=BERLIN02&kz_bew_pers=S&kz_bew_art=OUT&aust_prog=SMS&sprache=de

Füllen Sie die Bewerbungsmappe aus und schließen Sie diesen Vorgang mit dem Klick auf den Button „**Bewerbungsdaten übermitteln**“ ab. Sie erhalten per E-Mail eine **Übermittlungsbestätigung**, in der Sie den **Link für die Registrierung im Mobility-Online Portal** finden.

Detaillierte Infos zur Bewerbung über das Portal finden sich in der Broschüre „**ERASMUS+ Bewerbungsinfo**“
<https://www.tu.berlin/international/studierende/studium-im-ausland>
Direktzugang <https://www.tu.berlin/go160069/>

BEWERBUNGSUNTERLAGEN

- Die nötigen Dokumente Nr. 1-11 finden sich auf Seite 24.
- Die Formulare für eine Bewerbung sowie eine Beispielbewerbungsmappe mit Hinweisen zum Erstellen bzw. Ausfüllen der einzelnen Dokumente finden Sie auf den Europa-Seiten des Büros für Internationales:
<https://www.tu.berlin/go10005/>

3. Partneruniversitäten der Fakultät V

Koordinierendes Institut	Land, Partneruniversität, ISCED-Code, Laufzeit, ggf. extra Anforderungen	Level	Hochschullehrer/in	Bewer- bungsfrist
Institut für Strömungsmechanik und Technische Akustik FG Experimentelle Strömungsmechanik	F École Centrale de Lyon ISCED-Code: 071 - 1-2 Sem. <i>Austausch nur im WS+SS (2 Sem.) oder nur im SS (1. Sem.) möglich</i> <u>SPRACHNACHWEIS:</u> ZEMS Französisch B1	M.Sc.	Prof. Dr. Christian Oliver Paschereit Sekr. HF 1 Tel. 79777 oliver.paschereit@tu-berlin.de	01.11.22 bis 10.01.23 über Mobility Online <i>(Zugangs Link auf Seite 5)</i>
	Institut National Polytechnique de Toulouse - INPT / ENSEEIHT ISCED-Code: 0713 - 1-2 Sem. <u>SPRACHNACHWEIS:</u> ZEMS Französisch B1	B.Sc. M.Sc.		
	Institut National Polytechnique de Toulouse - INPT / ENSEEIHT ISCED-Code: 0714 - 1-2 Sem. <u>SPRACHNACHWEIS:</u> ZEMS Französisch B1	B.Sc. M.Sc.		
	Institut National Polytechnique de Toulouse - INPT / ENSEEIHT ISCED-Code: 0715 - 1-2 Sem. <u>SPRACHNACHWEIS:</u> ZEMS Französisch B1	B.Sc. M.Sc.		
Institut für Strömungsmechanik und Technische Akustik FG Numerische Fluidodynamik	I Università degli studi di Roma 'La Sapienza' ISCED-Code: 0715 - 1 Sem. <u>SPRACHNACHWEIS:</u> ZEMS Italienisch B1 oder Englisch B1 für nur Kurse auf Englisch	B.Sc. M.Sc.	N.N. Christine Krejci Tel. 79453 christine.krejci@tu-berlin.de	01.11.22 bis 10.01.23 über Mobility Online <i>(Zugangs Link auf Seite 5)</i>
Institut für Strömungsmechanik und Technische Akustik FG Fluidsystemdynamik - Strömungstechnik in Maschinen und Anlagen	I Università degli Studi della Campania "Luigi Vanvitelli", Napoli ISCED-Code: 0732 - 1 Sem. <u>SPRACHNACHWEIS:</u> ZEMS Italienisch B1	B.Sc. M.Sc.	Prof. Dr. Paul-Uwe Thamsen Sekr. FSD Tel. 25262 paul-uwe.thamsen@tu-berlin.de WM: Markus Fischer Sekr. FSD Tel. 24029 markus.fischer@tu-berlin.de	01.11.22 bis 10.01.23 über Mobility Online <i>(Zugangs Link auf Seite 5)</i>
	N University of Trondheim - NTNU ISCED-Code: 071 - 1-2 Sem. <u>SPRACHNACHWEIS:</u> ZEMS Englisch B2	M.Sc.		

Koordinierendes Institut	Land, Partneruniversität, ISCED-Code, Laufzeit, ggf. extra Anforderungen	Level	Hochschullehrer/in	Bewer- bungsfrist
Institut für Strömungsmechanik und Technische Akustik FG Technische Akustik	E Universidad Politécnica de Valencia (ETSII) ISCED-Code: 071 - 1 Sem. <i>nur für Master "Acoustics" am UPV Campus in Gandia</i> <u>SPRACHNACHWEIS:</u> ZEMS Spanisch B2 <u>oder</u> ZEMS Spanisch A2 <u>und</u> Englisch B2 für Kurse nur auf Englisch	M.Sc.	Prof. Dr. Ennes Sarradj Sekr. TA 7 Tel. 25928 ennes.sarradj@tu-berlin.de	01.11.22 bis 10.01.23 über Mobility Online (Zugangs Link auf Seite 5)
	F Institut National des Sciences Appliquées de Lyon (INSA) ISCED-Code: 0710 - 1-2 Sem. <u>SPRACHNACHWEIS:</u> ZEMS Französisch B1 <u>oder</u> Englisch B1 für Kurse nur auf Englisch	B.Sc. M.Sc.		
	Université de Technologie de Compiègne ISCED-Code: 071 - 1-2 Sem. <u>SPRACHNACHWEIS:</u> ZEMS Französisch B1	B.Sc. M.Sc.		
	S Chalmers University of Technology, Göteborg ISCED-Code: 071 - 1 Sem. <u>SPRACHNACHWEIS:</u> ZEMS Englisch B2	M.Sc.		
	Royal Institute of Technology (KTH), Stockholm ISCED-Code: 071 - 1-2 Sem. <u>SPRACHNACHWEIS:</u> ZEMS Englisch B2	B.Sc. M.Sc.		
Institut für Psychologie und Arbeitswissenschaft FG Handlungs- und Automationspsychologie	E Universidad Complutense de Madrid Facultad de Psicología (Psychology) ISCED-Code: 0313 - 1-2 Sem. <u>SPRACHNACHWEIS:</u> Bsc. - mind. ZEMS Spanisch B1 Msc. - ZEMS Spanisch C1 oder Spanisch B1 <u>UND</u> Englisch B1 für Kurse nur auf Englisch	B.Sc. M.Sc.	Prof. Dr. Linda Onnasch Sekr. F 7 Tel. 25275 linda.onnasch@tu-berlin.de	01.11.22 bis 10.01.23 über Mobility Online (Zugangs Link auf Seite 5)

ISCED-Code - Bedeutungserklärung finden Sie auf den nächsten Seiten der Broschüre

Änderungen vorbehalten, Aktualisierungen unter www.auslandsamt.tu-berlin.de

Koordinieren- des Institut	Land, Partneruniversität, ISCED-Code, Laufzeit, ggf. extra Anforderungen		Level	Hochschullehrer/in	Bewer- bungsfrist
Institut für Mechanik FG Mechatronische Maschinen-dyna- mik	CZ	Czech Technical University in Prague <i>- Faculty of Mechanical Engineering</i> ISCED-Code: 071 - 1-2 Sem. <u>SPRACHNACHWEIS:</u> ZEMS Englisch B2	B.Sc. M.Sc.	Prof. Dr. Utz von Wagner Sekr. MS 1 Tel. 21169 utz.vonwagner@tu-ber- lin.de	01.11.22 bis 10.01.23 über Mobility Online (Zugangs Link auf Seite 5)
	PL	Warsaw University of Technology ISCED-Code: 0715 - 1-2 Sem. <u>SPRACHNACHWEIS:</u> ZEMS Englisch B2	B.Sc. M.Sc.		
		Warsaw University of Technology ISCED-Code: 071 - 1-4 Sem. <u>DD - Double Degree</u> nur für MSc. Studiengang Physikalische Ingenieurwissenschaften <u>BEWERBUNG - Beratung und Abgabe:</u> Sekr. MS 1	DD		

Koordinierendes Institut	Land, Partneruniversität, ISCED-Code, Laufzeit, ggf. extra Anforderungen		Level	Hochschullehrer/in	Bewer- bungsfrist
Institut für Land- und Seeverkehr FG Schienen-fahr- wege und Bahnbetrieb	PL	Warsaw University of Technology ISCED-Code: 0715 - 1 Sem. <u>SPRACHNACHWEIS:</u> ZEMS Englisch B2	B.Sc. M.Sc.	Prof. Dr. Birgit Milius Sekr. SG 18 Tel. 23314 b.milius@tu-berlin.de	01.11.22 bis 10.01.23 über Mobility Online (Zugangs Link auf Seite 5)
	CZ	Czech Technical University in Prague <i>- Faculty of Transportation Sciences</i> ISCED-Code: 0716 - 1-2 Sem. <u>SPRACHNACHWEIS:</u> ZEMS Englisch B2	B.Sc. M.Sc.		
Institut für Land- und Seeverkehr FG Verkehrs- systemplanung und Verkehrs- telematik	CZ	Czech Technical University in Prague <i>- Faculty of Transportation Sciences</i> ISCED-Code: 0716 - 1-2 Sem. <u>SPRACHNACHWEIS:</u> ZEMS Englisch B2	B.Sc. M.Sc.	Prof. Dr. Kai Nagel Sekr. SG 12 Tel. 23308 nagel@vsp.tu-berlin.de	01.11.22 bis 10.01.23 über Mobility Online (Zugangs Link auf Seite 5)

ISCED-Code - Bedeutungserklärung finden Sie auf den nächsten Seiten der Broschüre

 Änderungen vorbehalten, Aktualisierungen unter www.auslandsamt.tu-berlin.de

Koordinierendes Institut	Land, Partneruniversität, ISCED-Code, Laufzeit, ggf. extra Anforderungen	Level	Hochschullehrer/in	Bewerbungsfrist
Institut für Land- und Seeverkehr FG Schienenfahrzeuge	F École Centrale de Nantes ISCED-Code: 071 - 1-2 Sem. <u>SPRACHNACHWEIS:</u> ZEMS Französisch A2 und Englisch A2	M.Sc.	Prof. Dr. Markus Hecht Sekr. SG 14 Tel. 25150 markus.hecht@tu-berlin.de	01.11.22 bis 10.01.23 über Mobility Online (Zugangs Link auf Seite 5)
	SK University of Žilina ISCED-Code: 0715 - 1-2 Sem. <u>SPRACHNACHWEIS:</u> ZEMS Englisch B1	B.Sc. M.Sc.		
	F CentraleSupélec ISCED-Code: 071 - 1-4 Sem.	DD	<u>DD - Double Degree</u> nur für MSc. Studiengang Fahrzeugtechnik <u>BEWERBUNG: Beratung und Abgabe</u> Sekr. SG 14 <u>DD - z.Zt. Keine Bewerbungen möglich!</u>	
	École Centrale de Lille ISCED-Code: 071 - 1-4 Sem.	DD		
	École Centrale de Lyon ISCED-Code: 071 - 1-4 Sem.	DD		
École Centrale de Marseille ISCED-Code: 071 - 1-4 Sem.	DD			
École Centrale de Nantes ISCED-Code: 071 - 1-4 Sem.	DD			

ISCED-Code - Bedeutungserklärung finden Sie auf den nächsten Seiten der Broschüre

Änderungen vorbehalten, Aktualisierungen unter www.auslandsamt.tu-berlin.de

Koordinierendes Institut	Land, Partneruniversität, ISCED-Code, Laufzeit, ggf. extra Anforderungen	Level	Hochschullehrer/in	Bewerbungsfrist
Institut für Land- und Seeverkehr FG Dynamik Maritimer Systeme ACHTUNG NUR für Studiengang „Schiffs- und Meerestechnik“	E Universidad de La Coruña ISCED-Code: 0716 - 1-2 Sem. <u>SPRACHNACHWEIS:</u> ZEMS Spanisch B1	B.Sc. M.Sc.	Prof. Dr. Andrés Cura Hochbaum Sekr. SG 17 Tel. 26010 cura@tu-berlin.de	01.11.22 bis 10.01.23 über Mobility Online (Zugangs Link auf Seite 5)
	Universidad Politécnica de Madrid - ETSI Navales ISCED-Code: 0716 - 1-2 Sem. <u>SPRACHNACHWEIS:</u> ZEMS Spanisch B1	B.Sc. M.Sc.		
	GB University of Strathclyde, Glasgow ISCED-Code: 0716 - 1-2 Sem. <u>SPRACHNACHWEIS:</u> ZEMS Englisch B2	M.Sc.	grueter@tu-berlin.de	
	GR National Technical University of Athens - School of Naval Architecture & Marine Engineering ISCED-Code: 071 - 1-2 Sem. <u>SPRACHNACHWEIS:</u> ZEMS Englisch B1	B.Sc. M.Sc.		
	I Università degli Studi di Genova ISCED-Code: 0716 - 1 Sem. <u>SPRACHNACHWEIS:</u> ZEMS Italienisch mind. A2 für Kurse auf Italienisch oder ZEMS Italienisch mind. A2 und Englisch B2 für Kurse nur auf Englisch	B.Sc. M.Sc.		
	NL Technische Universiteit Delft Faculty of Mechanical, Maritime and Materials Engineering (3mE) ISCED-Code: 0716 - 1 Sem. <u>SPRACHNACHWEIS:</u> ZEMS Englisch mind. C1 *) Achtung: NUR ein Austausch möglich	B.Sc. M.Sc.		
	N University of Trondheim - NTNU ISCED-Code: 0716 - 1-2 Sem. <u>SPRACHNACHWEIS:</u> ZEMS Englisch B2	B.Sc. M.Sc.		

***) Achtung!**

Falls Sie im Rahmen eines Austauschprogramms (unabhängig von Heimathochschule und Studienzyklus) bereits einmal ein Austauschstudium an der TU Delft absolviert haben, ist **ein weiterer Austausch dort nicht möglich!** Es handelt sich hierbei um eine Regelung der Partnerhochschule selbst. Bewerben Sie sich in diesem Fall nicht für einen Austauschplatz an der TU Delft. <https://www.tudelft.nl/onderwijs/opleidingen/exchange/>

Koordinierendes Institut	Land, Partneruniversität, ISCED-Code, Laufzeit, ggf. extra Anforderungen	Level	Hochschullehrer/in	Bewerbungsfrist
Institut für Land- und Seeverkehr FG Dynamik Maritimer Systeme <u>ACHTUNG</u> NUR für Studiengang „Schiffs- und Meerestechnik“	P Universidade de Lisboa - IST ISCED-Code: 0716 - 1-2 Sem. <u>SPRACHNACHWEIS:</u> ZEMS Portugiesisch B1 oder Englisch B1 für Kurse nur auf Englisch	M.Sc.	Prof. Dr. Andrés Cura Hochbaum Sekr. SG 17 Tel. 26010 cura@tu-berlin.de WM: Laura Grüter Sekr. SG 17 Tel. 28024 gruetter@tu-berlin.de	01.11.22 bis 10.01.23 über Mobility Online (Zugangs Link auf Seite 5)
	PL Technical University of Gdansk ISCED-Code: 071 - 1-2 Sem. <u>SPRACHNACHWEIS:</u> ZEMS Englisch B1	B.Sc. M.Sc.		
	TR Yildiz Teknik Üniversitesi, Istanbul ISCED-Code: 071 - 1-2 Sem. <u>SPRACHNACHWEIS:</u> ZEMS Englisch B1	B.Sc. M.Sc.		

ISCED-Code - Bedeutungserklärung finden Sie auf den nächsten Seiten der Broschüre

Änderungen vorbehalten, Aktualisierungen unter www.auslandsamt.tu-berlin.de

Koordinierendes Institut	Land, Partneruniversität, ISCED-Code, Laufzeit, ggf. extra Anforderungen	Level	Hochschullehrer/in	Bewerbungsfrist
Institut für Werkzeugmaschinen und Fabrikbetrieb FG Montage- und Handhabungstechnik	I Università di Bologna ISCED-Code: 071 - 1-2 Sem. <u>SPRACHNACHWEIS:</u> BSc. - ZEMS Italienisch A2 MSc. - ZEMS Englisch B2	B.Sc. M.Sc.	Prof. Dr. Franz Dietrich Sekr. PTZ 2 Tel. 22014 f.dietrich@tu-berlin.de	01.11.22 bis 10.01.23 über Mobility Online (Zugangs Link auf Seite 5)
Institut für Werkzeugmaschinen und Fabrikbetrieb FG Qualitätsmanagement	E Universidad de Navarra, Pamplona ISCED-Code: 071 - 1 Sem. <u>SPRACHNACHWEIS:</u> ZEMS Spanisch B2 Universidad Politécnica de Valencia - ETSII ISCED-Code: 071 - 1-2 Sem. <u>SPRACHNACHWEIS:</u> ZEMS Spanisch B2 <u>oder</u> ZEMS Spanisch A2 <u>und</u> Englisch B2 für Kurse nur auf Englisch	B.Sc. M.Sc. B.Sc. M.Sc.	Prof. Dr. Roland Jochem Sekr. PTZ 3 Tel. 22004 roland.jochem@tu-berlin.de	

Koordinierendes Institut	Land, Partneruniversität, ISCED-Code, Laufzeit, ggf. extra Anforderungen	Level	Hochschullehrer/in	Bewerbungsfrist
Institut für Werkzeugmaschinen und Fabrikbetrieb FG Industrielle Automatisierungstechnik	TR Türkisch-Deutsche Universität / Türk-Alman Üniversitesi ISCED-Code: 0710 - 1 Sem. <u>SPRACHNACHWEIS:</u> ZEMS Englisch B2	B.Sc. M.Sc.	Prof. Jörg Krüger Skr. PTZ 5 Tel. 25188 joerg.krueger@tu-berlin.de	01.11.22 bis 10.01.23 über Mobility Online (Zugangs Link auf Seite 5)
Institut für Werkzeugmaschinen und Fabrikbetrieb FG Werkzeugmaschinen und Fertigungstechnik	PL Poznan University of Technology (Politechnika Poznanska) Faculty of Mechanical Engineering ISCED-Code: 0715 - 1-2 Sem. <u>SPRACHNACHWEIS:</u> ZEMS Englisch B2	B.Sc.	Prof. Eckart Uhlmann Skr. PTZ 1 Tel. 23349 eckart.uhlmann@tu-berlin.de	

ISCED-Code - Bedeutungserklärung finden Sie auf den nächsten Seiten der Broschüre

Änderungen vorbehalten, Aktualisierungen unter www.auslandsamt.tu-berlin.de

Koordinierendes Institut	Land, Partneruniversität, ISCED-Code, Laufzeit, ggf. extra Anforderungen	Level	Hochschullehrer/in	Bewerbungsfrist
Institut für Luft- und Raumfahrt FG Flugführung und Luftverkehr	F École Supérieure des Techniques Aéronautiques et de Constructions Automobiles - ESTACA, Levallois-Perret ISCED-Code: 071 - 1 Sem. ISCED-Code: 0716 - 1 Sem. <u>SPRACHNACHWEIS:</u> ZEMS Französisch B2 Für Bewerber die NUR AAD-Programm (Automotive and Aeronautics Design Program) wählen ist B2 Englisch-zertifikat ausreichend	B.Sc. M.Sc.	Prof. Dr. Maarten Uijt de Haag Skr. F3 Tel. 22362 maarten.ujtdehaag@tu-berlin.de	01.11.22 bis 10.01.23 über Mobility Online (Zugangs Link auf Seite 5)

Koordinierendes Institut	Land, Partneruniversität, ISCED-Code, Laufzeit, ggf. extra Anforderungen	Level	Hochschullehrer/in	Bewerbungsfrist
Institut für Luft- und Raumfahrt FG Luftfahrt-antriebe	E Universidad Politécnica de Cataluña - ETSEIAT, Barcelona ISCED-Code: 071 - 1-2 Sem. ISCED-Code: 0716 - 1-2 Sem. <u>SPRACHNACHWEIS:</u> BSc. - ZEMS Spanisch B1 MSc. - ZEMS Spanisch B1 <u>und</u> Englisch B1	B.Sc. M.Sc.	Prof. Dr. Dieter Peitsch Sekr. F 1 Tel. 22878 dieter.peitsch@tu-berlin.de	01.11.22 bis 10.01.23 über Mobility Online (Zugangs Link auf Seite 5)
	Universidad Politécnica de Madrid - ETSIAE <i>(Escuela Técnica Superior de Ingeniería Aeronáutica y del Espacio)</i> ISCED-Code: 0716 - 1 Sem. <u>SPRACHNACHWEIS:</u> ZEMS Spanisch B1	B.Sc. M.Sc.		
	F Institut Supérieur de L'Aéronautique et de L'Espace ISAE-SUPAERO, Toulouse ISCED-Code: 0716 - 1-2 Sem. <u>SPRACHNACHWEIS:</u> ZEMS Französisch B1	M.Sc.		
	École Nationale de l'Aviation Civile - ENAC, Toulouse ISCED-Code: 0716 - 1-2 Sem. <u>SPRACHNACHWEIS:</u> ZEMS Französisch B2 <u>und</u> Englisch B2 für Kurse auf Englisch	B.Sc. M.Sc.		
	GB University of Bristol ISCED-Code: 0715 - 1-2 Sem. ISCED-Code: 0716 - 1-2 Sem. <u>SPRACHNACHWEIS:</u> ZEMS Englisch B2	B.Sc.		
I Politecnico di Milano ISCED-Code: 0716 - 1-2 Sem. <u>SPRACHNACHWEIS:</u> ZEMS Italienisch B1 <u>oder</u> Englisch B2 für Kurse nur auf Englisch	B.Sc.			

ISCED-Code - Bedeutungserklärung finden Sie auf den nächsten Seiten der Broschüre

Änderungen vorbehalten, Aktualisierungen unter www.auslandsamt.tu-berlin.de

Koordinierendes Institut	Land, Partneruniversität, ISCED-Code, Laufzeit, ggf. extra Anforderungen	Level	Hochschullehrer/in	Bewerbungsfrist
Institut für Luft- und Raumfahrt FG Luftfahrt-antriebe	NL Technische Universiteit Delft <i>Faculty of Aerospace Engineering</i> ISCED-Code: 0716 - 1 Sem. <u>SPRACHNACHWEIS:</u> ZEMS Englisch mind. C1 *) Achtung: NUR ein Austausch möglich	B.Sc. M.Sc.	Prof. Dr. Dieter Peitsch Skr. F 1 Tel. 22878 dieter.peitsch@tu-berlin.de	01.11.22 bis 10.01.23 über Mobility Online (Zugangs Link auf Seite 5)
Institut für Maschinenkonstruktion und Systemtechnik FG Konstruktion von Maschinensystemen	E Universidad Politécnica de Cataluña (ETSEIB), Barcelona ISCED-Code: 071 - 1-2 Sem. <u>SPRACHNACHWEIS:</u> ZEMS Spanisch B2	B.Sc. M.Sc.	Prof. Dr. Henning Meyer Skr. W 1 Tel. 78516 henning.meyer@tu-berlin.de	
	Universidad de Sevilla ISCED-Code: 0715 - 1 Sem. ISCED-Code: 0716 - 1 Sem. <u>SPRACHNACHWEIS:</u> ZEMS Spanisch B1	B.Sc. M.Sc.		
	I Politecnico di Milano ISCED-Code: 0715 - 1-2 Sem. <u>SPRACHNACHWEIS:</u> ZEMS Italienisch B1 oder Englisch B2 für nur Kurse auf Englisch	B.Sc. M.Sc.		
	S Chalmers University of Technology, Göteborg ISCED-Code: 071 - 1 Sem. <u>SPRACHNACHWEIS:</u> ZEMS Englisch B2	M.Sc.		

***) Achtung!**

Falls Sie im Rahmen eines Austauschprogramms (unabhängig von Heimathochschule und Studienzyklus) bereits einmal ein Austauschstudium an der TU Delft absolviert haben, ist **ein weiterer Austausch dort nicht möglich!** Es handelt sich hierbei um eine Regelung der Partnerhochschule selbst. Bewerben Sie sich in diesem Fall nicht für einen Austauschplatz an der TU Delft. <https://www.tudelft.nl/onderwijs/opleidingen/exchange/>

Koordinieren- des Institut	Land, Partneruniversität, ISCED-Code, Laufzeit, ggf. extra Anforderungen	Level	Hochschullehrer/in	Bewer- bungsfrist
Fakultät V Alle Institute	CH École Polytechnique Fédérale de Lausanne (EPFL) ISCED-Code: 0715 - 1-2 Sem. <u>SPRACHNACHWEIS:</u> BSc. - ZEMS Französisch B2 MSc. - ZEMS Englisch B2	B.Sc. M.Sc.	N.N. Christine Krejci Tel. 79453 christine.krejci@tu-berlin.de	01.11.22 bis 10.01.23 über Mobility Online (Zugangs Link auf Seite 5)
	E Universidad Politécnica de Madrid - ETSI Industriales ISCED-Code: 071 - 1-2 Sem. <u>SPRACHNACHWEIS:</u> ZEMS Spanisch B1 oder ZEMS Spanisch B1 <u>und</u> Englisch B2 für Kurse auf Englisch	B.Sc. M.Sc.	Kontakt: INFOTHEK virtuellen Sprechstunde per Zoom: Dienstag 09:30 - 12:30 Uhr Donnerstag 09:30 - 12:30 Uhr infothek@tu-berlin.de	
	Universidad Politecnica de Valencia (ETSID) ISCED-Code: 0715 - 1-2 Sem. <u>SPRACHNACHWEIS:</u> ZEMS Spanisch B2 oder ZEMS Spanisch A2 <u>und</u> Englisch B2 für Kurse nur auf Englisch	B.Sc. M.Sc.	Janina Horoba Tel. 24695 Janina.horoba@tu-berlin.de	
	Universidad Politecnica de Valencia (ETSID) ISCED-Code: 0716 - 1-2 Sem. <u>SPRACHNACHWEIS:</u> ZEMS Spanisch B2 oder ZEMS Spanisch A2 <u>und</u> Englisch B2 für Kurse nur auf Englisch	B.Sc. M.Sc.		
	F Aix-Marseille Université - POLYTECH - Polytech Engineering School ISCED-Code: 0715 - 1-2 Sem. <u>SPRACHNACHWEIS:</u> ZEMS Französisch B1	B.Sc. M.Sc.		
	Aix-Marseille Université - FDS - Faculty of Science ISCED-Code: 0715 - 1-2 Sem. <u>SPRACHNACHWEIS:</u> ZEMS Französisch B1	B.Sc. M.Sc.		
	GB University of Durham (mind. Dauer 9 Monate) ISCED-Code: 071 - 1-2 Sem. <u>SPRACHNACHWEIS:</u> ZEMS Englisch C1	B.Sc.		

Koordinierendes Institut	Land, Partneruniversität, ISCED-Code, Laufzeit, ggf. extra Anforderungen	Level	Hochschullehrer/in	Bewerbungsfrist
Fakultät V Alle Institute	LT Kaunas University of Technology ISCED-Code: 071 - 1-2 Sem. <u>SPRACHNACHWEIS:</u> ZEMS Englisch B2	B.Sc. M.Sc.	N.N. Christine Krejci Tel. 79453 christine.krejci@tu-berlin.de	01.11.22 bis 10.01.23 über Mobility Online (Zugangs Link auf Seite 5)
	NL Technische Universiteit Delft <i>Faculty of Technology, Policy and Management</i> ISCED-Code: 071 - 1-2 Sem. <u>SPRACHNACHWEIS:</u> ZEMS Englisch mind. C1 *) Achtung: NUR ein Austausch möglich	B.Sc. M.Sc.	<u>Kontakt:</u> INFOTHEK virtuellen Sprechstunde per Zoom:	
	Technische Universiteit Delft <i>Faculty of Mechanical, Maritime and Materials Engineering (3mE)</i> ISCED-Code: 0715 - 1 Sem. <u>SPRACHNACHWEIS:</u> ZEMS Englisch mind. C1 *) Achtung: NUR ein Austausch möglich	B.Sc. M.Sc.	Dienstag 09:30 - 12:30 Uhr Donnerstag 09:30 - 12:30 Uhr infothek@tu-berlin.de	
	Technische Universiteit Eindhoven ISCED-Code: 0715 - 1-2 Sem. <u>SPRACHNACHWEIS:</u> ZEMS Englisch C1	M.Sc.	Janina Horoba Tel. 24695 Janina.horoba@tu-berlin.de	
	P Universidade de Lisboa - IST ISCED-Code: 0715 - 1-2 Sem. <u>SPRACHNACHWEIS:</u> ZEMS Portugiesisch B1 <u>oder</u> Englisch B1 für Kurse nur auf Englisch	M.Sc.		
	S Lund University - LTH ISCED-Code: 071 - 1-2 Sem. <u>SPRACHNACHWEIS:</u> ZEMS Englisch B2	B.Sc. M.Sc.		
	SK Slovak University of Technology in Bratislava ISCED-Code: 0715 - 1-2 Sem. <u>SPRACHNACHWEIS:</u> ZEMS Englisch B1	B.Sc. M.Sc.		
	TR Istanbul Teknik Üniversitesi ISCED-Code: 071 - 1-2 Sem. <u>SPRACHNACHWEIS:</u> ZEMS Englisch B1	B.Sc. M.Sc.		

***) Achtung!**

Falls Sie im Rahmen eines Austauschprogramms (unabhängig von Heimathochschule und Studienzyklus) bereits einmal ein Austauschstudium an der TU Delft absolviert haben, ist ein **weiter Austausch dort nicht möglich!** Es handelt sich hierbei um eine Regelung der Partnerhochschule selbst. Bewerben Sie sich in diesem Fall nicht für einen Austauschplatz an der TU Delft. <https://www.tudelft.nl/onderwijs/opleidingen/exchange/>

Hochschul-Kooperation mit Serbien

Koordinierendes Institut	Land, Partneruniversität, ISCED-Code, Laufzeit, ggf. extra Anforderungen	Level	Hochschullehrer/in	Bewerbungsfrist
Institut für Mechanik FG Strukturmechanik und Strukturberechnung	RS University of Niš ISCED-Code: 071 - 1 Sem. <u>SPRACHNACHWEIS:</u> ZEMS Englisch B2	B.Sc. M.Sc.	Prof. Dr. Manfred Zehn Sekr. C 8-3 Tel. 23456 Fax 21694 manfred.zehn@tu-berlin.de	01.11.22 bis 10.01.23 über Mobility Online <i>(Zugangs Link auf Seite 5)</i>
	University of Niš ISCED-Code: 071 - 1-4 Sem. <u>DD - Double Degree</u> nur für MSc. Studiengang Physikalische Ingenieurwissenschaften <u>BEWERBUNG - Beratung und Abgabe:</u> <i>Sekr. C 8-3</i>	DD		10.01.23

ABKÜRZUNGEN

- AA = Abschlussarbeit (Bachelor/ Master und Diplom), Dauer 3 - 6 Monate
 DD = Doppelabschluss (Double Degree)
 N.N. = derzeit kein/e programmverantwortliche/r Hochschullehrer/in; Ansprechpartner ist die Infothek
 Sem. = Semester
 StA = Studienarbeit, Dauer 3 - 4 Monate

 B.Sc. = offen nur für Bachelor-, Diplom- oder Magisterstudierende
 M.Sc. = offen nur für Master-, Diplom- oder Magisterstudierende

Hochschul-Kooperationen mit Russland

Kooperationen mit Russland: **Keine Bewerbungen möglich!**

Koordinierendes Institut	Land, Partneruniversität, ISCED-Code, Laufzeit, ggf. extra Anforderungen	Level	Hochschullehrer/in	Bewerbungsfrist
Institut für Mechanik FG Kontinuumsmechanik und Materialtheorie	RUS Peter the Great St. Petersburg Polytechnic University ISCED-Code: 071 - 1-2 Sem. <u>EU-Sonderprogramm</u> nur für MSc. Studiengang Maschinenbau <u>BEWERBUNG - Beratung und Abgabe:</u> <i>Sekr. MS 2</i>	M.Sc.	Prof. Dr. Wolfgang Müller Sekr. MS 2 Tel. 22332 Fax 24499 wolfgang.h.mueller@tu-berlin.de	<u>Keine Bewerbungen möglich!</u>
Institut für Mechanik FG Systemdynamik und Reibungsphysik	RUS Tomsk Polytechnic University ISCED-Code: 071 - 1-2 Sem. <u>BEWERBUNG - Beratung und Abgabe:</u> <i>Sekr. C 8-4</i>	M.Sc.	Prof. Dr. Valentin Popov Sekr. C 8-4 Tel. 21480 Fax 21113 v.popov@tu-berlin.de	<u>Keine Bewerbungen möglich!</u>
	Tomsk Polytechnic University ISCED-Code: 071 - 1-4 Sem. <u>DD - Double Degree</u> nur für MSc. Studiengang Physikalische Ingenieurwissenschaften <u>BEWERBUNG - Beratung und Abgabe:</u> <i>Sekr. C 8-4</i>	DD		

4. ERASMUS+ ISCED-Code

DEUTSCH

Broad field Breites Feld	Narrow field Schmales Feld	Detailed field Detailliertes Feld
-----------------------------	-------------------------------	--------------------------------------

00 Allgemeine Programme und Qualifikationen

- 001 Allgemeine Programme und Qualifikationen
- 002 Lese-, Schreib- und Rechenfertigkeiten
- 003 Persönliche Fähigkeiten und Entwicklung
 - 0011 Allgemeine Programme und Qualifikationen
 - 0021 Lese-, Schreib- und Rechenfertigkeiten
 - 0031 Persönliche Fähigkeiten und Entwicklung

01 Bildung

- 011 Bildung
 - 0111-Erziehungswissenschaften
 - 0112-Training für Vorschullehrer
 - 0113-Lehrerausbildung ohne fachliche Spezialisierung
 - 0114 Lehrerausbildung mit fachlicher Spezialisierung

02 Geisteswissenschaften

- 021 Künste
 - 0211 Audiovisuelle Techniken und Medienproduktion
 - 0212-Mode, Innendesign, Raum- und Industriedesign
 - 0213 Bildende Kunst
 - 0214-Kunsthandwerk
 - 0215 Musik und darstellende Kunst
- 022 Geisteswissenschaften (außer Sprachen)
 - 0221-Religion und Theologie
 - 0222-Geschichte und Archäologie
 - 0223-Philosophie und Ethik
- 023 Sprachen
 - 0231-Spracherwerb
 - 0232-Literatur und Linguistik

03 Sozialwissenschaften, Journalismus und Informationswissenschaften

- 031 Sozial- und Verhaltenswissenschaften
 - 0311-Wirtschaft
 - 0312 Politikwissenschaft und Staatsbürgerkunde
 - 0313-Psychologie
 - 0314-Soziologie und Kulturwissenschaften
- 032 Journalismus und Informationswissenschaften
 - 0321-Journalismus und Berichterstattung
 - 0322-Bibliothek, Information und Archivkunde

04 Wirtschaft, Verwaltung und Recht

- 041-Wirtschaft und Verwaltung
 - 0411-Rechnungswesen und Steuern
 - 0412-Finanzen, Banken und Versicherungen
 - 0413-Management und Verwaltung
 - 0414-Marketing und Werbung
 - 0415-Sekretariats- und Büro-Arbeit
 - 0416 Großhandel und Einzelhandel
 - 0417 Arbeitsqualifikationen
- 042 Jura
 - 0421-Gesetzgebung

DEUTSCH

Broad field Breites Feld	Narrow field Schmales Feld	Detailed field Detailliertes Feld
-----------------------------	-------------------------------	--------------------------------------

05 Naturwissenschaften, Mathematik und Statistik

051 Biologie und verwandte Wissenschaften	0511-Biologie 0512-Biochemie
052-Umwelt	0521-Umweltwissenschaften 0522 Naturumwelt und Tiere
053 Physikalische Wissenschaften	0531-Chemie 0532-Geowissenschaften 0533-Physik
054 Mathematik und Statistik	0541-Mathematik 0542-Statistik

06 Informations- und Kommunikationstechnologien (IKT)

061 Informations- und Kommunikationstechnologien (IKT)	0611-Computerverwendung 0612-Datenbank und Netzwerk-Design und Verwaltung 0613-Software und Anwendungsentwicklung und Analyse
--	---

07 Ingenieurwesen, Herstellung und Bauwesen

071-Ingineurs- und technische Berufe	0711 Chemieingenieurwesen und Prozesse 0712-Umweltschutz 0713 Elektrizität und Energie 0714 Elektronik und Automatisierung 0715-Mechanik- und Metallhandel 0716 Kraftfahrzeuge, Schiffe und Flugzeuge
072-Produktion und Verarbeitung	0721-Lebensmittelverarbeitung 0722-Materialien (Glas, Papier, Kunststoff und Holz) 0723-Textilien (Kleidung, Schuhen und Lederwaren) 0724-Bergbau und Gewinnung
073 Architektur und Bauwesen	0731-Architektur und Stadtplanung 0732-Bauingenieurwesen

08 Land-und Forstwirtschaft, Fischerei und Tier

081 Landwirtschaft	0811 Pflanzenbau und Tierzucht 0812 Gartenbau
082 Forst	0821 Forst
083 Fischerei	0831 Fischerei
084 Veterinärmedizin	0841 Veterinärmedizin

DEUTSCH

Broad field Breites Feld	Narrow field Schmales Feld	Detailed field Detailliertes Feld
-----------------------------	-------------------------------	--------------------------------------

09 Gesundheits-und Sozial

091 Gesundheit

- 0911 Zahnmedizin
- 0912 Medizin
- 0913 Krankenpflege und Hebammenwesen
- 0914 Medizinische Diagnostik und
Behandlungs-Technologie
- 0915 Therapie und Rehabilitation
- 0916 Pharmazie
- 0917 traditionelle und komplementäre
Medizin und Therapie

092 Wohlfahrt

- 0921 Alten- und Behindertenpflege
- 0922 Kinder-und Jugendarbeit
- 0923 Sozialarbeit und -beratung

10 Dienstleistungen

101 Persönliche Dienstleistungen

- 1011 Haushaltsdienstleistungen
- 1012 Friseur- und Kosmetikdienstleistungen
- 1013 Hotel, Restaurants und Catering
- 1014 Sport
- 1015 Reisen, Tourismus und Freizeit

102 Hygiene-und Arbeits- Gesundheitsdienstleistungen

- 1021 Abfallwirtschaft
- 1022 Arbeits-und Gesundheitsschutz

103 Sicherheitsdienste

- 1031 Militär- und Verteidigungsdienste
- 1032 Schutz von Personen und Eigentum

104 Verkehrsdienstleistungen

- 1041 Verkehrsdienstleistungen

ENGLISCH

Broad field Breites Feld	Narrow field Schmales Feld	Detailed field Detailliertes Feld
-----------------------------	-------------------------------	--------------------------------------

00 General programmes and qualifications

- 001 Basic programmes and qualifications
- 002 Literacy and numeracy
- 003 Personal skills and development
 - 0011 Basic programmes and qualifications
 - 0021 Literacy and numeracy
 - 0031 Personal skills and development

01 Education

- 011 Education
 - 0111 Education science
 - 0112 Training for pre-school teachers
 - 0113 Teacher training without subject specialization
 - 0114 Teacher training with subject specialization

02 Arts and humanities Humanities

- 021 Arts
 - 0211 Audio-visual techniques and media production
 - 0212 Fashion, interior and industrial design
 - 0213 Fine arts
 - 0214 Handicrafts
 - 0215 Music and performing arts
- 022 Humanities (except languages)
 - 0221 Religion and theology
 - 0222 History and archeology
 - 0223 Philosophy and ethics
- 023 Languages
 - 0231 Language acquisition
 - 0232 Literature and linguistics

03 Social sciences, journalism and information

- 031 Social and behavioural sciences
 - 0311 Economics
 - 0312 Political sciences and civics
 - 0313 Psychology
 - 0314 Sociology and cultural studies
- 032 Journalism and information
 - 0321 Journalism and reporting
 - 0322 Library, information and archival studies

04 Business, administration and law

- 041 Business and administration
 - 0411 Accounting and taxation
 - 0412 Finance, banking and insurance
 - 0413 Management and administration
 - 0414 Marketing and advertising
 - 0415 Secretarial and office work
 - 0416 Wholesale and retail sales
 - 0417 Work skills
- 042 Law
 - 0421 Law

ENGLISCH

Broad field Breites Feld	Narrow field Schmales Feld	Detailed field Detailliertes Feld
-----------------------------	-------------------------------	--------------------------------------

05 Natural sciences, mathematics and statistics

- 051 Biological and related sciences
 - 0511 Biology
 - 0512 Biochemistry
- 052 Environment
 - 0521 Environmental sciences
 - 0522 Natural environments and wildlife
- 053 Physical sciences
 - 0531 Chemistry
 - 0532 Earth sciences
 - 0533 Physics
- 054 Mathematics and statistics
 - 0541 Mathematics
 - 0542 Statistics

06 Information and Communication Technologies (ICTs)

- 061 Information and Communication Technologies (ICTs)
 - 0611 Computer use
 - 0612 Database and network design and administration
 - 0613 Software and applications development and analysis

07 Engineering, manufacturing and construction

- 071 Engineering and engineering trades
 - 0711 Chemical engineering and processes
 - 0712 Environmental protection technology
 - 0713 Electricity and energy
 - 0714 Electronics and automation
 - 0715 Mechanics and metal trades
 - 0716 Motor vehicles, ships and aircraft
- 072 Manufacturing and processing
 - 0721 Food processing
 - 0722 Materials (glass, paper, plastic and wood)
 - 0723 Textiles (clothes, footwear and leather)
 - 0724 Mining and extraction
- 073 Architecture and construction
 - 0731 Architecture and town planning
 - 0732 Building and civil engineering

08 Agriculture, forestry, fisheries and veterinary

- 081 Agriculture
 - 0811 Crop and livestock production
 - 0812 Horticulture
- 082 Forestry
 - 0821 Forestry
- 083 Fisheries
 - 0831 Fisheries
- 084 Veterinary
 - 0841 Veterinary

ENGLISCH

Broad field Breites Feld	Narrow field Schmales Feld	Detailed field Detailliertes Feld
-----------------------------	-------------------------------	--------------------------------------

09 Health and welfare

091 Health

0911 Dental studies
0912 Medicine
0913 Nursing and midwifery
0914 Medical diagnostic and treatment
technology
0915 Therapy and rehabilitation
0916 Pharmacy
0917 Traditional and complementary medicine
and therapy

092 Welfare

0921 Care of the elderly and of disabled
adults
0922 Child care and youth services
0923 Social work and counselling

10 Services

101 Personal services

1011 Domestic services
1012 Hair and beauty services
1013 Hotel, restaurants and catering
1014 Sports
1015 Travel, tourism and leisure
and occupational health services

102 Hygiene

1021 Community sanitation
1022 Occupational health and safety

103 Security services

1031 Military and defence
1032 Protection of persons and property

104 Transport services

1041 Transport services

5. Bewerbungsunterlagen

Einzureichen ist ein kompletter Bewerbungssatz (Formulare Nr.: 1-11). Bei mehreren Prioritäten sind die Formulare 2. bis 4. für jede Partneruniversität einzeln zu erstellen. Die Unterlagen sind computergeschrieben anzufertigen. Weitere Informationen zu den einzelnen Dokumenten finden sich in der Broschüre „Erasmus+ Bewerbungsinfo“.

Bewerbungsunterlagen für ERASMUS+ Studium

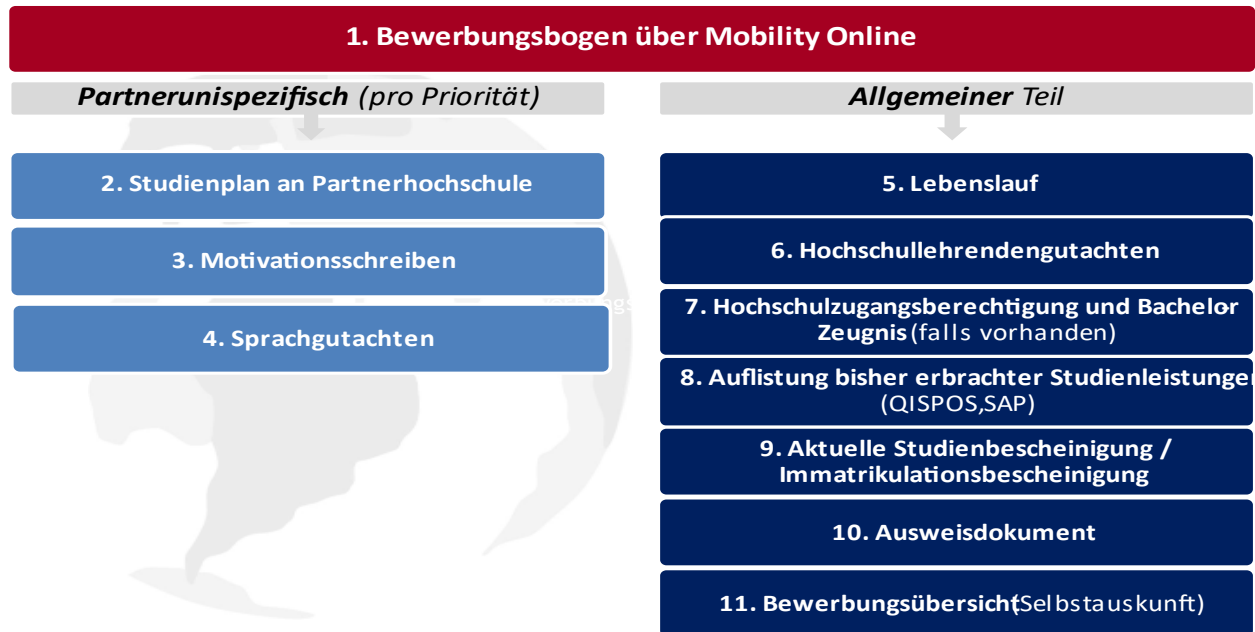

Bewerbungsunterlagen für ERASMUS+ Abschlussarbeit

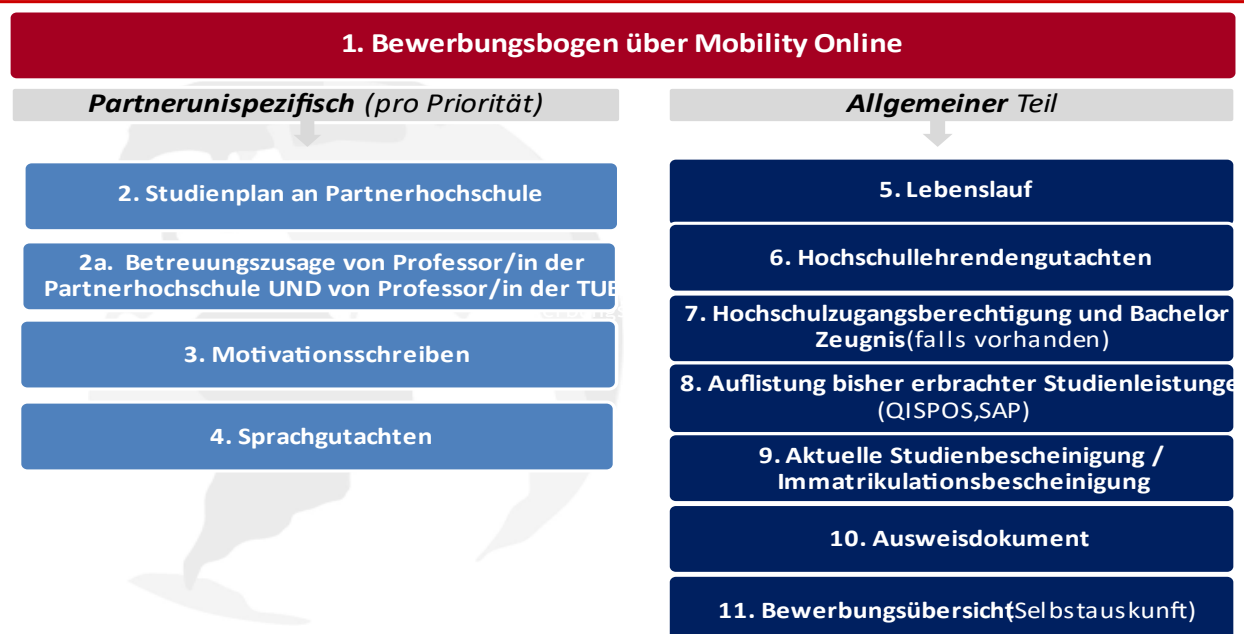

6. Stipendienausschreibung für den Erwerb eines Doppelabschlusses

ZEITRAUM

Beginn und Ende des Studienaufenthaltes sowie die Studiendauer sind abhängig von der jeweiligen Partnerhochschule. Bitte bei dem/der programmverantwortlichen Hochschullehrer*in erfragen.

STIPENDIENLEISTUNGEN

- Erlass der Studiengebühren
- Ggf. Mobilitätsstipendium

BAföG-Empfänger/innen sollten umgehend nach ihrer Nominierung einen Antrag auf **Auslands-BAföG** beim zuständigen BAföG-Amt stellen (ca. 6 Monate vor der geplanten Abreise). Das Auslandsstudium muss innerhalb der Förderungshöchstdauer absolviert werden. Im Allgemeinen ist die Bemessungsgrenze für BAföG im Ausland höher als im Inland.

BEWERBUNGSVORAUSSETZUNGEN

Bewerberinnen und Bewerber müssen an der TUB im entsprechenden Masterstudiengang immatrikuliert sein, sowie bei Stipendienantritt den Bachelorstudiengang erfolgreich abgeschlossen haben. Es werden gute Studienleistungen, zügiger bisheriger Studienverlauf und gute Kenntnisse der jeweiligen Landessprache erwartet. **Zusätzliche Bedingungen erfragen Sie bitte** bei dem/der programmverantwortlichen Hochschullehrer*innen.

BEWERBUNGSUNTERLAGEN

Einzureichen ist ein kompletter Bewerbungssatz (Nr. 1-11, siehe Seite 26).

Die Formulare für eine Bewerbung finden Sie auf den Seiten der programmverantwortlichen Hochschullehrer*innen.

PARTNERHOCHSCHULEN

Siehe Tabelle auf den Seiten 6 bis 17. Doppelabschlussprogramme sind mit „DD“ gekennzeichnet.

7. Bewerbungsunterlagen für Doppelabschluss-Programme

In der Regel müssen Sie einen kompletten Bewerbungssatz (Nr.1-11) einreichen. Die Unterlagen sind computergeschrieben anzufertigen. Der Bewerbungssatz ist in der nummerierten Reihenfolge zu sortieren.

Je nach DD-Programm kann es zu Abweichungen bei den Bewerbungsunterlagen kommen. Bitte fragen Sie daher unbedingt bei dem/der programmverantwortlichen Hochschullehrer*in nach.

1. Bewerbungsbogen der TUB

2. Prioritätenliste der gewünschten Hochschulen

3. Motivationsschreiben (deutsch und Landessprache)

4. Ausführlicher Studienplan (deutsch und Landessprache)

5. Sprachgutachten

6. Lebenslauf (deutsch und Landessprache)

7. Hochschullehrergutachten

8. Abitur und Bachelor-Zeugnis (falls vorhanden)

9. Auflistung der bisher erbrachten Studienleistungen (dt. und Landessprache)

10. Aktuelle Studienbescheinigung / Immatrikulationsbescheinigung

11. Ausweisdokument

ERASMUS+ Code der TU Berlin - D BERLIN02

Referatsleitung

Uta Kirchner

ERASMUS+ Hochschulkoordination

Amelie Krüger Tel: 314 -71429

✉ amelie.krueger@tu-berlin.de

OUTGOINGS ERASMUS+ - Koordination Bewerbungen an der TU Berlin

Janina Horoba (Raum H 0041a)

Di 09.30 - 12.30 Uhr

Tel. + 49 (0)30 314 -24695

Do 09.30 - 12.30 Uhr

✉ janina.horoba@tu-berlin.de

Beratung bis auf Weiteres nur per E-Mail und Telefon

OUTGOINGS ERASMUS+ - Koordination Nominierungen an den Partnerhochschulen

Dilara Ünlüel (Raum H 0041a)

Tel. + 49 (0)30 314 -24497

✉ dilara.uenlueel@tu-berlin.de

Beratung bis auf Weiteres nur per E-Mail

INFOTHEK - Erstberatung Auslandsstudium, Bewerbungsberatung Erasmus+, Erfahrungsberichte

Studentische Mitarbeiter*innen

Di 09.30 - 12.30 Uhr

(Campus Center und Raum H 0041a)

Do 09.30 - 12.30 Uhr

✉ infothek@tu-berlin.de

Virtuelle Sprechstunde per Zoom: Den Link zum Zoom-Meeting finden Sie im ISIS-Kurs „Büro für Internationales - Online-Sprechstunden“.

Link: <https://isis.tu-berlin.de/course/view.php?id=31150>

Sollten Sie keinen Zugang zu ISIS haben, schreiben Sie uns eine E-Mail

INCOMINGS ERASMUS+ - BETREUUNG, BUDDY-PROGRAMM

Beatrice Vinci, studentische Mitarbeiter*innen

Di 09.30 - 12.30 und 14.00 - 16.00 Uhr

(Raum H 0039/0040)

Do 09.30 - 12.30 und 14.00 - 16.00 Uhr

Tel. 314 -24696 Fax: 314 -28644

Beratung per E-Mail, Telefon und bei Bedarf vor Ort

✉ exchange.programmes@tu-berlin.de

SEKRETARIAT - STIPENDIENVERWALTUNG UND -INFORMATION ERASMUS+

Nicole Schimko Tel: 314 -24694

✉ nicole.schimko@tu-berlin.de

Kira Dellert Tel: 314 -28763

✉ studentmobility@international.tu-berlin.de

Fax: 314 -24067

Raum H 0041c

Di 09.30 - 12.30 Uhr

Do 09.30 - 12.30 Uhr

Beratung bis auf Weiteres nur per E-Mail und Telefon

Stand: 20. April 2023

Angaben unterliegen Änderungen

Aktuelle Informationen unter <https://www.tu.berlin/international/studierende/studium-im-ausland>



Internationales
International Affairs

Büro für Internationales
Studierendenmobilität & Internationale Studierende
TU Berlin | Straße des 17. Juni 135 | 10623 Berlin