



Internationales
International Affairs



Fakultät VI

ERASMUS+ Hochschulkooperationen

2023 / 2024



Inhaltsverzeichnis

1. ERASMUS+ Stipendienausschreibung für Fakultät VI - Planen Bauen Umwelt	4
2. Bewerbungsvoraussetzungen, Bewerbungsverfahren (Mobility-Online).....	4-5
3. Partneruniversitäten der Fakultät VI	6-18
4. ISCED-Code - Bedeutungserklärung	19-24
5. Bewerbungsunterlagen für ERASMUS+ Studium	25
6. Stipendienausschreibung für den Erwerb eines Doppelabschlusses	26
7. Bewerbungsunterlagen für Doppelabschluss-Programme	27

Informationen zu den ERASMUS+ Austauschprogrammen

INFOTHEK IM CAMPUS CENTER

INFOTHEK - Erstberatung Auslandsstudium, Bewerbungsberatung Erasmus+, Erfahrungsberichte

Studentische Mitarbeiter*innen
(Campus Center und Raum H 0041a)

Di 09.30 - 12.30 Uhr

Do 09.30 - 12.30 Uhr

☞ infothek@tu-berlin.de

Virtuelle Sprechstunde per Zoom: Den Link zum Zoom-Meeting finden Sie im ISIS-Kurs „Büro für Internationales - Online-Sprechstunden“.

Link: <https://isis.tu-berlin.de/course/view.php?id=31150>

Sollten Sie keinen Zugang zu ISIS haben, schreiben Sie uns eine E-Mail

- Erstberatung zu allen Studienaustauschmöglichkeiten
- Ausschreibungen für jede Fakultät und alle Partneruniversitäten
- Betreuung bei Bewerbungen
- Zahlreiche Erfahrungsberichte ehemaliger Stipendiaten/ Stipendiatinnen und Informationsmaterialien zu den über 260 Partneruniversitäten

INTERNET <https://www.tu.berlin/international/studierende/studium-im-ausland>
Direktzugang <https://www.tu.berlin/go10005/>

- Alle aktuellen Partneruniversitäten und Austauschmöglichkeiten
- Bewerbungsformulare
- Aktuelle Termine
- Informationsbroschüren zum Auslandsstudium
- Weitere Informationen

ERASMUS+ BEWERBUNGSINFO

In der „ERASMUS+ Bewerbungsinfo“ finden sich Informationen zu folgenden Themen:

- Generelle Informationen zum ERASMUS+ Programm
- Finanzierung
- Anerkennung
- Vorbereitung
- Zeitplan ERASMUS+
- Bewerbungsprozedur
- Bewerbungsunterlagen

Erhältlich in der Infothek oder im Internet unter

<https://www.tu.berlin/international/studierende/studium-im-ausland>

Direktzugang <https://www.tu.berlin/go160069/>

1. ERASMUS+ Stipendiausschreibung für Fakultät VI - Planen Bauen Umwelt

ZEITRAUM

Ein Auslandsaufenthalt mit dem Besuch von Lehrveranstaltungen kann für ein bzw. zwei Semester durchgeführt werden, wir empfehlen zwei Semester. Die Zeiten des Aufenthalts im Ausland richten sich nach dem akademischen Jahr in den jeweiligen Zielländern. Eine Förderung erfolgt:

- für 1 Semester, in der Regel von **September/Oktober bis Januar/Februar** (Wintersemester)
von **Januar/Februar bis Mai/Juni** (Sommersemester)
- für 2 Semester, in der Regel von **August/September/Oktober bis Mai/Juni** des Folgejahres
(gesamtes akademisches Jahr)

Es ist auch möglich die ERASMUS+ Austauschmöglichkeiten der TU Berlin für Studien- und Abschlussarbeiten zu nutzen. Stipendien werden für die Dauer der Vorlesungszeit vor Ort bzw. für die Anzahl der Monate ausgezahlt, die für die Anfertigung der Abschlussarbeit im Ausland verbracht und laut Studienordnung (ECTS-Angabe) vorgesehen sind. Die Laufzeiten sind sehr unterschiedlich und abhängig von der jeweiligen Austauschvereinbarung. Bitte die Hinweise in der Broschüre (1 Sem. oder 1-2 Sem.) beachten.

DAS ERASMUS+ STIPENDIUM ERMÖGLICHT:

- Erlass der Studiengebühren an der Partnerhochschule
- ERASMUS+ Mobilitätsstipendium (Stipendienhöhe je nach Ländergruppe: www.tu-berlin.de/?26184)
- Kulturaustausch und Zugewinn an Sprachkenntnissen
- Anerkennung der im Ausland erbrachten Studienleistungen durch den zuständigen Prüfungsausschuss des jeweiligen Studiengangs an der TU Berlin (auf Grundlage des im Vorfeld vereinbarten Learning Agreements)

BAföG-Empfänger/innen sollten umgehend nach ihrer Nominierung einen Antrag auf **Auslands-BAföG** beim zuständigen BAföG-Amt stellen (ca. 6 Monate vor der geplanten Abreise). Das Auslandsstudium muss innerhalb der Förderungshöchstdauer absolviert werden. Im Allgemeinen ist die Bemessungsgrenze für BAföG im Ausland höher als im Inland.

2. BEWERBUNGSVORAUSSETZUNGEN

Eine Bewerbung für das ERASMUS+ Förderprogramm ist für alle immatrikulierten Studierenden der TU Berlin möglich, unabhängig vom Herkunftsland oder Alter (bitte rechtzeitig selbstständig um Visumsangelegenheiten kümmern).

Der frühestmögliche Antritt für das Stipendium ist **das 3. Fachsemester im Bachelor und
das 2. Fachsemester im Master**

TU Berlin-Bachelorabsolvent*innen können bei **rechtzeitiger Vorlage der Zulassungsbescheinigung zu einem Masterstudiengang vor Beginn der Mobilität bereits im 1. Mastersemester** gefördert werden. Überprüfen Sie in diesem Fall bitte vor Ihrer Bewerbung, ob Ihre Studienprüfungsordnung einen Auslandsaufenthalt im 1. Mastersemester zulässt.

Es werden gute Studienleistungen und gute Kenntnisse der Landessprache und Unterrichtssprache des jeweiligen Gastlandes erwartet. Die universitätsspezifischen Sprachanforderungen der Partnerhochschulen sind den fakultätsspezifischen A5-Broschüren zu entnehmen, die online abrufbar sind:

<https://www.tu.berlin/international/studierende/studium-im-ausland/austauschprogramme-europa>

WICHTIGES ZU SPRACHGUTACHTEN

Ein Sprachgutachten ist der Bewerbung ausnahmslos beizufügen!

- Das Sprachgutachten sollte an der Zentraleinrichtung Moderne Sprachen (ZEMS) der TU Berlin <https://www.tu.berlin/zems/tests/sprachgutachten> erworben werden (zum Zeitpunkt der Bewerbung max. 1 Jahr alt)

Es müssen für **Portugal, Spanien, Italien und Frankreich Sprachgutachten in der jeweiligen Landessprache** eingereicht werden, wenn in den fakultätsspezifischen A5-Broschüren nicht anders gekennzeichnet.

Für **ALLE** restlichen Länder ist ein **Englisch-Sprachgutachten** erforderlich.

Es gelten darüber hinaus folgende Gutachten (zum Zeitpunkt der Bewerbung max. 2 Jahre alt):

- **Englisch:** TOEFL, IELTS-Test, ESOL, TOEIC, Cambridge Certificate (CPE), ECCE, ECPE, UNICERT English
- **Portugiesisch:** CELPE-Bras;
- **Spanisch:** DELE
- **Italienisch:** CELI, CILS
- **Französisch:** DALF, DELF, ABIBAC

Sollten Sie Ihr Abitur/Bachelorstudium im Ausland absolviert haben, kann das auch als Sprachnachweis akzeptiert werden, wenn:

- Abitur/Bachelorabschluss nicht älter als 2 Jahre ist.
- Unterrichtssprache des Abiturs/Bachelors der Unterrichtssprache der Partnerhochschule entspricht.
- Die Partnerhochschule das auch als Sprachnachweis akzeptiert. Bitte informieren Sie sich selbständig und reichen eine Bestätigung/Screenshot davon ein.

Die Staatsbürgerschaft oder Muttersprache ersetzt keinen Sprachgutachten/Sprachzertifikat. Das deutsche Abitur und die Sprachkurse werden nicht als Sprachnachweis akzeptiert!

BEWERBUNGSVERFAHREN

Bewerbungsverfahren nur über das Mobility-Online Portal

Die Abwicklung studienbezogener Auslandsaufenthalte im Rahmen von Erasmus+ an der TU Berlin wurde im Jahr 2020 auf **Mobility-Online** umgestellt, ein System zur digitalisierten Abwicklung von Bewerbungen. **Aus diesem Grund erfolgt die Bewerbung** für das akademische Jahr 2023-2024 als Online-Bewerbung über das Mobility-Online Portal

BEWERBUNGSZEITRAUM: 01.11.2022 - 10.01.2023

Bewerbung über das Mobility-Online Portal > Zuganglink:

https://www.service4mobility.com/europe_template/BewerbungServlet?identifier=BERLIN02&kz_bew_pers=S&kz_bew_art=OUT&aust_prog=SMS&sprache=de

Füllen Sie die Bewerbungsmappe aus und schließen Sie diesen Vorgang mit dem Klick auf den Button „**Bewerbungsdaten übermitteln**“ ab. Sie erhalten per E-Mail eine **Übermittlungsbestätigung**, in der Sie den **Link für die Registrierung im Mobility-Online Portal** finden.

Detaillierte Infos zur Bewerbung über das Portal finden sich in der Broschüre **„ERASMUS+ Bewerbungsinfo“**
<https://www.tu.berlin/international/studierende/studium-im-ausland>
Direktzugang <https://www.tu.berlin/go160069/>

BEWERBUNGSUNTERLAGEN

- Die nötigen Dokumente Nr. 1-11 finden sich auf Seite 25.
- Die Formulare für eine Bewerbung sowie eine Beispielbewerbungsmappe mit Hinweisen zum Erstellen bzw. Ausfüllen der einzelnen Dokumente finden Sie auf den Europa-Seiten des Büros für Internationales:
<https://www.tu.berlin/go10005/>

3. Partneruniversitäten der Fakultät VI

KOOPERATIONEN FÜR STADT- UND REGIONALPLANUNG, LANDSCHAFTSARCHITEKTUR UND UMWELTPLANUNG, ÖKOLOGIE UND SOZIOLOGIE

Koordinierendes Institut	Land, Partneruniversität, ISCED-Code, Laufzeit, ggf. extra Anforderungen	Level	Hochschullehrer/in	Bewerbungsfrist
Institut für Stadt- und Regionalplanung FG Denkmalpflege	BG University of Architecture, Civil Engineering and Geodesy - UACEG, Sofia ISCED-Code: 0731 - 1 Sem. <u>SPRACHNACHWEIS:</u> ZEMS Englisch B1	B.Sc. M.Sc.	Prof. Dr. Stephanie Herold Sekr. B 3 Tel. 28078 s.herold@tu-berlin.de	01.11.22 bis 10.01.23 über Mobility Online (Zugangs Link auf Seite 5)
	CH Eastern Switzerland University of Applied Sciences (OST) -St. Gallen: Campus Rapperswil-Jona ISCED-Code: 0731 - 1-2 Sem. <u>SPRACHNACHWEIS:</u> M.Sc. - ZEMS Englisch B2 für Kurse auf Englisch	B.Sc. M.Sc.		
	E Universidad Politécnica de Cataluña - ETSAV, Barcelona ISCED-Code: 0731 - 1-2 Sem. <i>Die Studierenden müssen bei der Einreise 90 bestandenen ECTS nachweisen</i> <u>SPRACHNACHWEIS:</u> ZEMS Spanisch B1	B.Sc. M.Sc.		
	Universidad Politécnica de Madrid ETSAM (ETS Arquitectura de Madrid) ISCED-Code: 0731 - 1-2 Sem. <i>für Stadt- und Regionalplanung und Architektur</i> <u>SPRACHNACHWEIS:</u> ZEMS Spanisch B1	B.Sc. M.Sc.		
	F Université Gustave Eiffel - Campus de Marne-la-Vallée (EUP) ISCED-Code: 0731 - 1-2 Sem. <u>SPRACHNACHWEIS:</u> ZEMS Französisch B2 <u>oder</u> Englisch C1 für Kurse <u>nur</u> auf Englisch	B.Sc. M.Sc.		
GB Oxford Brookes University ISCED-Code: 0731 - 1-2 Sem. <u>SPRACHNACHWEIS:</u> ZEMS Englisch B2 oder TOEFL, IELTS	B.Sc.			

Koordinierendes Institut	Land, Partneruniversität, ISCED-Code, Laufzeit, ggf. extra Anforderungen	Level	Hochschullehrer/in	Bewerbungsfrist
Institut für Stadt- und Regionalplanung FG Orts-, Regional- und Landesplanung	DK Aalborg University ISCED-Code: 0731 - 1-2 Sem. <u>SPRACHNACHWEIS:</u> ZEMS Englisch B2	M.Sc.	Prof. Dr. Stephan Mitschang Sekr. B 8 Tel. 28079 stephan.mitschang@isr.tu-berlin.de	01.11.22 bis 10.01.23 über Mobility Online (Zugangs Link auf Seite 5)
	P Universidade do Porto <i>FAUP - Faculty of Architecture</i> ISCED-Code: 0731 - 1-2 Sem. <u>SPRACHNACHWEIS:</u> ZEMS Portugiesisch A2 und Englisch B1 auch wenn Kurse nur auf Englisch!	M.Sc.		
Institut für Stadt- und Regionalplanung FG Bestandsentwicklung und Erneuerungen von Siedlungseinheiten	PL Technical University of Gdansk (Politechnika Gdanska) ISCED-Code: 0731 - 1-2 Sem. <u>SPRACHNACHWEIS:</u> ZEMS Englisch B1	M.Sc.	Prof. Christoph Wessling Sekr. B 7 Tel. 28131 wessling@tu-berlin.de	
	Cracow University of Technolog (Politechnika Krakowska) ISCED-Code: 0731 - 1-2 Sem. <u>SPRACHNACHWEIS:</u> ZEMS Englisch B1	B.Sc. M.Sc.		
Institut für Stadt- und Regionalplanung FG Planungstheorie und Analyse städtischer und regionaler Politiken	I Politecnico di Milano ISCED-Code: 0731 - 1-2 Sem. <i>Bereich Urban Planning</i> <u>SPRACHNACHWEIS:</u> ZEMS Italienisch B1 oder Englisch B2 für Kurse nur auf Englisch	B.Sc. M.Sc.	Prof. Dr. Enrico Gualini Sekr. B 2 Tel. 28098 e.gualini@isr.tu-berlin.de	
	Università degli studi di Napoli Federico II ISCED-Code: 0731 - 1-2 Sem. <u>SPRACHNACHWEIS:</u> ZEMS Italienisch B1	B.Sc.		
Institut für Architektur FG Entwerfen und Internationale Urbanistik (Habitat Unit)	BE Universiteit Antwerpen ISCED-Code: 0731 - 1 Sem. <u>SPRACHNACHWEIS:</u> ZEMS Englisch B2	M.Sc.	Prof. Dr. Phillip Misselwitz Sekr. A 53 Tel. 21908 Misselwitz@tu-berlin.de	

Koordinierendes Institut	Land, Partneruniversität, ISCED-Code, Laufzeit, ggf. extra Anforderungen	Level	Hochschullehrer/in	Bewerbungsfrist
Institut für Stadt- und Regionalplanung FG Stadt- und Regionalökonomie	F ENTPE Ecole Nationale des Travaux Publics de L'Etat (Lyon) ISCED-Code: 0731 - 1-2 Sem. <u>SPRACHNACHWEIS:</u> ZEMS Französisch B2	M.Sc.	Prof. Dr. Lech Suwala Sekr. B 4 Tel. 28088 lech.suwala@tu-berlin.de	01.11.22 bis 10.01.23 über Mobility Online (Zugangs Link auf Seite 5)
	FIN Tampere University ISCED-Code: 0731 - 1-2 Sem. <u>SPRACHNACHWEIS:</u> ZEMS Englisch B1	M.Sc.		
	N University of Trondheim -NTNU ISCED-Code: 0731 - 1-2 Sem. <u>SPRACHNACHWEIS:</u> ZEMS Englisch B2	M.Sc.		
	S Royal Institute of Technology (KTH), Stockholm ISCED-Code: 0731 - 1-2 Sem. <u>SPRACHNACHWEIS:</u> ZEMS Englisch B2	B.Sc. M.Sc.		
Institut für Ökologie FG Ökohydrologie und Landschaftsbewertung	A Universität für Bodenkultur Wien ISCED-Code: 0521 - 1-2 Sem.	B.Sc. M.Sc.	Prof. Eva Nora Paton Sekr. BH 8-1 Tel. 73536 eva.paton@tu-berlin.de WM: Dr. Thomas Nehls Tel. 73539 thomas.nehls@tu-berlin.de	
	F Université de Lorraine - ENSAIA ISCED-Code: 0521 - 1-2 Sem. <u>SPRACHNACHWEIS:</u> ZEMS Französisch B1	B.Sc. M.Sc.		
Institut für Landschaftsarchitektur und Umweltplanung FG Umweltprüfung und Umweltplanung	SE Uppsala University ISCED-Code: 0521 - 1-2 Sem. <u>SPRACHNACHWEIS:</u> ZEMS Englisch B2	B.Sc. M.Sc.	Prof. Dr. Johann Köppel Sekr. EB 5 Tel. 73280 johann.koeppel@tu-berlin.de	

ISCED-Code - Bedeutungserklärung finden Sie auf den nächsten Seiten der Broschüre

Änderungen vorbehalten, Aktualisierungen unter www.auslandsamt.tu-berlin.de

Koordinierendes Institut	Land, Partneruniversität, ISCED-Code, Laufzeit, ggf. extra Anforderungen	Level	Hochschullehrer/in	Bewerbungsfrist
Institut für Landschafts- architektur und Umweltplanung FG Landschafts- architektur/ Freiraumplanung	E Universidad Politécnica de Cataluña - EEABB, Barcelona <i>Barcelona School of Agri-Food and Biosystems Engineering (EEABB)</i> ISCED-Code: 0731 - 1-2 Sem. <u>SPRACHNACHWEIS:</u> ZEMS Spanisch B1	B.Sc. M.Sc.	Prof. Dr. Undine Giseke Sekr. EB 12 Tel. 28193 undine.giseke@tu-berlin.de WM: Eda Ostertag Tel. 28196 edda.ostertag@tu-berlin.de	01.11.22 bis 10.01.23 über Mobility Online (Zugangs Link auf Seite 5)
	F École d'Architecture et de Paysage de Bordeaux ISCED-Code: 0731 - 1-2 Sem. <u>SPRACHNACHWEIS:</u> ZEMS Französisch B1	M.Sc.		
	École Nationale Supérieure du Paysage de Versailles ISCED-Code: 0731 - 1-2 Sem. <u>SPRACHNACHWEIS:</u> ZEMS Französisch B2 oder Englisch B1 für Kurse nur auf Englisch	M.Sc.		
	HU MATE Hungarian University of Agriculture and Life Sciences ISCED-Code: 0731 - 1-2 Sem. <u>SPRACHNACHWEIS:</u> ZEMS Englisch B2	B.Sc. M.Sc.		
	I Università degli studi di Genova ISCED-Code: 0731 - 1-2 Sem. <u>SPRACHNACHWEIS:</u> ZEMS Italienisch mind. A2 für Kurse auf Italienisch oder ZEMS Italienisch mind. A2 und Englisch B2 für Kurse nur auf Englisch	M.Sc.		
P Universidade de Lisboa <i>ISA - Instituto Superior de Agronomia</i> ISCED-Code: 0731 - 1-2 Sem. <u>SPRACHNACHWEIS:</u> ZEMS Portugiesisch B1 oder Englisch B1 wenn Kurse nur auf Englisch	B.Sc. M.Sc.			

ISCED-Code - Bedeutungserklärung finden Sie auf den nächsten Seiten der Broschüre

Änderungen vorbehalten, Aktualisierungen unter www.auslandsamt.tu-berlin.de

Koordinierendes Institut	Land, Partneruniversität, ISCED-Code, Laufzeit, ggf. extra Anforderungen	Level	Hochschullehrer/in	Bewerbungsfrist
Institut für Soziologie FG Allgemeine Soziologie, insbesondere Theorie moderner Gesellschaften	E Universidad Complutense de Madrid <i>Facultad de Políticas y Sociología</i> <i>(Politics and Sociology)</i> ISCED-Code: 0314 - 1-2 Sem. <u>SPRACHNACHWEIS:</u> mind. ZEMS Spanisch B1	B.Sc.	Prof. Dr. Hubert Knoblauch Sekr. FH 9-1 Tel. 22167 hubert.knoblauch@tu-berlin.de	01.11.22 bis 10.01.23 über Mobility Online <i>(Zugangs Link auf Seite 5)</i>
	F Université Gustave Eiffel - Campus de Marne-la-Vallée (SHS) ISCED-Code: 0314 - 1-2 Sem. <u>SPRACHNACHWEIS:</u> ZEMS Französisch B2 oder Englisch C1 für Kurse <u>nur</u> auf Englisch	B.Sc. M.Sc.		
	University of Strasbourg ISCED-Code: 0310 - 1-2 Sem. <u>SPRACHNACHWEIS:</u> ZEMS Französisch B2	B.Sc.		
	I Università di Bologna ISCED-Code: 0314 - 1 Sem. <u>SPRACHNACHWEIS:</u> B.Sc. - ZEMS Italienisch A2 M.Sc. - ZEMS Englisch B2	B.Sc. M.Sc.		
	Università degli studi di Roma 'La Sapienza' ISCED-Code: 0314 - 1 Sem. <u>SPRACHNACHWEIS:</u> ZEMS Italienisch B1 oder Englisch B1 für Kurse nur auf Englisch	B.Sc. M.Sc.		
	N University of Trondheim - NTNU ISCED-Code: 0310 - 1-2 Sem. <u>SPRACHNACHWEIS:</u> ZEMS Englisch B2	B.Sc. M.Sc.		
	NL University of Twente, Enschede ISCED-Code: 0310 - 1 Sem. <u>SPRACHNACHWEIS:</u> ZEMS Englisch C1 oder IELTS-, TOEFL-, TOEIC-, Cambridge Zertifikat	B.Sc. M.Sc.		
	PL University of Warsaw (Uniwersytet Warszawski) ISCED-Code: 0314 - 1 Sem. <u>SPRACHNACHWEIS:</u> ZEMS Englisch B2	B.Sc. M.Sc.		

KOOPERATIONEN FÜR ARCHITEKTUR

Koordinierendes Institut	Land, Partneruniversität, ISCED-Code, Laufzeit, ggf. extra Anforderungen	Level	Hochschullehrer/in	Bewerbungsfrist		
Institut für Architektur FG Entwerfen und Gebäudekunde	B Université Libre de Bruxelles ISCED-Code: 0731 - 1-2 Sem. <u>SPRACHNACHWEIS:</u> ZEMS Französisch B1 für Kurse auf Französisch ZEMS Englisch B2 für Kurse auf Englisch	M.Sc.	Prof. Dr. Finn Geipel Sekr. A 20 Tel. 21954 finn.geipel@tu-berlin.de	01.11.22 bis 10.01.23 über Mobility Online (Zugangs Link auf Seite 5)		
	CH École polytechnique fédérale de Lausanne (EPFL) ISCED-Code: 0731 - 1-2 Sem. <u>SPRACHNACHWEIS:</u> B.Sc. - ZEMS Französisch B2 M.Sc. - ZEMS Englisch B2	B.Sc. M.Sc.				
	F École Nationale Supérieure d'Architecture de Lyon ISCED-Code: 0731 - 1-2 Sem. <u>SPRACHNACHWEIS:</u> ZEMS Französisch B1	École National Supérieure d'Architecture de Montpellier - ENSAM ISCED-Code: 0731 - 1-2 Sem. <u>SPRACHNACHWEIS:</u> ZEMS Französisch B1 oder Französisch A2 <u>und</u> Englisch B1 für Kurse auf Englisch			M.Sc.	
					B.Sc.	
					École d'Architecture de Paris-Belleville ISCED-Code: 0731 - 1-2 Sem. <u>SPRACHNACHWEIS:</u> ZEMS Französisch B1	B.Sc. M.Sc.
					École d'Architecture de Bretagne, Rennes ISCED-Code: 0731 - 1-2 Sem. <u>SPRACHNACHWEIS:</u> ZEMS Französisch B1	B.Sc. M.Sc.
					École d'Architecture de Versailles ISCED-Code: 0731 - 1-2 Sem. <u>SPRACHNACHWEIS:</u> ZEMS Französisch B1	B.Sc. M.Sc.
	GR National Technical University of Athens - School of Architecture ISCED-Code: 0731 - 1-2 Sem. <u>SPRACHNACHWEIS:</u> ZEMS Englisch B1	B.Sc. M.Sc.				

Koordinierendes Institut	Land, Partneruniversität, ISCED-Code, Laufzeit, ggf. extra Anforderungen	Level	Hochschullehrer/in	Bewerbungsfrist
Institut für Architektur FG Entwerfen und Gebäudekunde	GR University of Patras Panepistimio Patron, Patras ISCED-Code: 0731 - 1-2 Sem. <u>SPRACHNACHWEIS:</u> ZEMS Englisch B1	B.Sc. M.Sc.	Prof. Dr. Finn Geipel Sekr. A 20 Tel. 21954 finn.geipel@tu-berlin.de	01.11.22 bis 10.01.23 über Mobility Online (Zugangs Link auf Seite 5)
	I Universita luav di Venezia - Istituto Universitario di Achitektura di Venezia ISCED-Code: 0731 - 1 Sem. <u>SPRACHNACHWEIS:</u> ZEMS Italienisch A2/B1 <u>und</u> Englisch B2	B.Sc. M.Sc.		
	P Escola Superior Artistica do Porto - E.S.A.P ISCED-Code: 0731 - 1-2 Sem. <u>SPRACHNACHWEIS:</u> ZEMS Portugiesisch B1 auch wenn Kurse auf Englisch	B.Sc. M.Sc.		
Institut für Architektur FG Architekturtheorie	I Università di Bologna ISCED-Code: 0731 - 1-2 Sem. <u>SPRACHNACHWEIS:</u> ZEMS Englisch B2	M.Sc.	Prof. Dr. Jörg Gleiter Raum A 920a Tel. 21960 joerg.gleiter@tu-berlin.de	
	Politecnico di Milano ISCED-Code: 0731 - 1-2 Sem. <i>Bereich Architektur</i> <u>SPRACHNACHWEIS:</u> ZEMS Italienisch B1 oder Englisch B2 für Kurse nur auf Englisch	B.Sc. M.Sc.		
	Politecnico di Torino ISCED-Code: 0731 - 1-2 Sem. <u>SPRACHNACHWEIS:</u> ZEMS Italienisch B1 für Kurse auf Italienisch <u>oder</u> Italienisch B1 + Englisch B2 für Kurse auf Italienisch und Englisch <u>oder</u> Englisch B2 für Kurse nur auf Englisch	B.Sc. M.Sc.		
	RS University of Belgrade - Serbien ISCED-Code: 0731 - 1 Sem. <u>SPRACHNACHWEIS:</u> ZEMS Englisch B2	M.Sc.		

Koordinierendes Institut	Land, Partneruniversität, ISCED-Code, Laufzeit, ggf. extra Anforderungen	Level	Hochschullehrer/in	Bewerbungsfrist
Institut für Architektur FG Architekturdarstellung und Gestaltung	E Universidad Politécnica de Cataluña - ETSAB, Barcelona ISCED-Code: 0731 - 1-2 Sem. <u>SPRACHNACHWEIS:</u> ZEMS Spanisch B1 <u>Zeitraum:</u> Austausch nur im WS/SS oder WS möglich (nur im SS nicht erlaubt)	B.Sc. M.Sc.	Prof. Dr. Ignacio Borrego Sekr. A 28 Tel. 72730 borrego@tu-berlin.de	01.11.22 bis 10.01.23 über Mobility Online <i>(Zugangs Link auf Seite 5)</i>
	Universidad Politécnica de Madrid - ETSAM (ETS Arquitectura de Madrid) ISCED-Code: 0731 - 1-2 Sem. <u>SPRACHNACHWEIS:</u> ZEMS Spanisch B1	B.Sc. M.Sc.		
	Universidad Politecnica de Valencia - ESTA ISCED-Code: 0731 - 1-2 Sem. <u>SPRACHNACHWEIS:</u> ZEMS Spanisch B1	B.Sc.		
Institut für Architektur FG Städtebau und Urbanisierung	CH Eidgenössische Technische Hochschule Zürich (ETH) ISCED-Code: 0731 - 1-2 Sem. <u>SPRACHNACHWEIS:</u> M.Sc. - ZEMS Englisch B2 für Kurse nur auf Englisch	B.Sc. M.Sc.	Prof. Dr. Jörg Stollmann Sekr. A 30 Tel. 21934 stollmann@tu-berlin.de	
	N University of Trondheim - NTNU ISCED-Code: 0731 - 1-2 Sem. <u>SPRACHNACHWEIS:</u> ZEMS Englisch B2	M.Sc.		
	PL Technical University of Gdansk (Politechnika Gdanska) ISCED-Code: 0731 - 1-2 Sem. <u>SPRACHNACHWEIS:</u> ZEMS Englisch B1	B.Sc. M.Sc.		
	RO Universitatea de Arhitectura si Urbanism 'Ion Mincu' Bucuresti ISCED-Code: 0731 - 1 Sem. <u>SPRACHNACHWEIS:</u> ZEMS Englisch B1	B.Sc.		
	S Royal Institute of Technology - (KTH) Stockholm ISCED-Code: 0731 - 1-2 Sem. <u>SPRACHNACHWEIS:</u> ZEMS Englisch B2	M.Sc.		

Koordinierendes Institut	Land, Partneruniversität, ISCED-Code, Laufzeit, ggf. extra Anforderungen	Level	Hochschullehrer/in	Bewerbungsfrist
Institut für Architektur FG Entwerfen und Baukonstruktion	F École Nationale Supérieure d'Architecture de Paris La Villette - ENSAPLV ISCED-Code: 0731 - 1-2 Sem. SPRACHNACHWEIS: ZEMS Französisch B2	B.Sc. M.Sc.	Prof. Dr. Ralf Pasel-Krautheim Sekt. A 15 Tel. 21866 info@code.tu-berlin.de	01.11.22 bis 10.01.23 über Mobility Online (Zugangs Link auf Seite 5)
	S Lund University (LTH) ISCED-Code: 0731 - 1-2 Sem. <i>Von Kursteilnehmern der Architektur und des industriellen Entwurfs wird eine Mappe angefordert</i> SPRACHNACHWEIS: ZEMS Englisch B2	M.Sc.		
Institut für Architektur FG Bildende Kunst	A Technische Universität Graz ISCED-Code: 0731 - 1-2 Sem.	B.Sc.	Prof. Dr. Stefanie Bürkle Sekt. A 5 Tel. 21916 stefanie.buerkle@tu-berlin.de	
	Universität Innsbruck ISCED-Code: 0731 - 1 Sem.	B.Sc. M.Sc.		
Institut für Architektur FG Entwerfen und Gebäudekunde	FIN Aalto University - School of Arts, Design and Architecture ISCED-Code: 0731 - 1-2 Sem. SPRACHNACHWEIS: ZEMS Englisch mind. B2	M.Sc.	Prof. Dr. Jakob van Rijs Sekt. A 27 Tel. 21896 vanrijs@tu-berlin.de	
	NL Technische Universiteit Delft <i>Faculty of Architecture and the Built Environment</i> ISCED-Code: 0731 - 1 Sem. <i>B.Sc. nur im Wintersemester M.Sc. im Wintersemester oder Sommersemester möglich</i> SPRACHNACHWEIS: ZEMS Englisch mind. C1 *) Achtung: NUR ein Austausch möglich	B.Sc. M.Sc.		

***) Achtung!**

Falls Sie im Rahmen eines Austauschprogramms (unabhängig von Heimathochschule und Studienzyklus) bereits einmal ein Austauschstudium an der TU Delft absolviert haben, ist **ein weiterer Austausch dort nicht möglich!** Es handelt sich hierbei um eine Regelung der Partnerhochschule selbst. Bewerben Sie sich in diesem Fall nicht für einen Austauschplatz an der TU Delft. <https://www.tudelft.nl/onderwijs/opleidingen/exchange/>

Koordinierendes Institut	Land, Partneruniversität, ISCED-Code, Laufzeit, ggf. extra Anforderungen	Level	Hochschullehrer/in	Bewerbungsfrist
Institut für Architektur FG Konstruktives Entwerfen und klimagerechte Architektur	S Chalmers University of Technology, Göteborg ISCED-Code: 0731 - 1 Sem. <u>SPRACHNACHWEIS:</u> ZEMS Englisch B2	M.Sc.	Prof. Eike Roswag-Klinge Sekt. A 44 Tel. 21887 roswag-klinge@tu-berlin.de	01.11.22 bis 10.01.23 über Mobility Online
Institut für Architektur FG Bau- und Stadtbaugeschichte	I Università degli studi di Roma 'La Sapienza' ISCED-Code: 0731 - 1 Sem. <u>SPRACHNACHWEIS:</u> ZEMS Italienisch B1 oder Englisch B1 für Kurse nur auf Englisch	B.Sc. M.Sc.	Prof. Dr. Hermann Schlimme Sekt. A 22 Tel. 21946 h.schlimme@tu-berlin.de	(Zugangs Link auf Seite 5)

ISCED-Code - Bedeutungserklärung finden Sie auf den nächsten Seiten der Broschüre

Änderungen vorbehalten, Aktualisierungen unter www.auslandsamt.tu-berlin.de

KOOPERATIONEN FÜR BAUINGENIEURWESEN UND ANGEWANDTE GEOWISSENSCHAFTEN

Koordinierendes Institut	Land, Partneruniversität, ISCED-Code, Laufzeit, ggf. extra Anforderungen	Level	Hochschullehrer/in	Bewerbungsfrist
Institut für Bauingenieurwesen FG Grundbau und Bodenmechanik	CH École Polytechnique Fédérale de Lausanne (EPFL) ISCED-Code: 0732 - 1-2 Sem. <u>SPRACHNACHWEIS:</u> B.Sc. - ZEMS Französisch B2 M.Sc. - ZEMS Englisch B2	B.Sc. M.Sc.	Prof. Dr. Frank Rackwitz Sekr. TIB 1- B7 Tel. 72341 frank.rackwitz@tu-berlin.de	01.11.22 bis 10.01.23 über Mobility Online <i>(Zugangs Link auf Seite 5)</i>
	F ENPC - École des Ponts ParisTech Ecole Nationale des Ponts et Chaussees ISCED-Code: 0710 - 1-2 Sem. <u>SPRACHNACHWEIS:</u> ZEMS Französisch B1, DALF, DELF	M.Sc.		
	ENTPE Ecole Nationale des Travaux Publics de L'Etat (Lyon) <i>School of Sustainable Civil Engineering</i> ISCED-Code: 0732 - 1 Sem. <u>SPRACHNACHWEIS:</u> ZEMS Französisch B2	M.Sc.		
	GB University of Bristol ISCED-Code: 0732 - 1-2 Sem. <u>SPRACHNACHWEIS:</u> ZEMS Englisch B2	B.Sc.		
	University of Durham <i>(mind. Dauer 9 Monate)</i> ISCED-Code: 0710 - 2 Sem. <u>SPRACHNACHWEIS:</u> ZEMS Englisch C1	B.Sc.		
	Loughborough University <u>NUR für M.Sc. Abschlussarbeiten</u> ISCED-Code: 0732 - 1 Sem. <u>SPRACHNACHWEIS:</u> ZEMS Englisch B2	MSc. AA		
GR National Technical University of Athens - <i>School of Civil Engineering</i> ISCED-Code: 0732 - 1 Sem. <u>SPRACHNACHWEIS:</u> ZEMS Englisch B1	B.Sc. M.Sc.			

ISCED-Code - Bedeutungserklärung finden Sie auf den nächsten Seiten der Broschüre

Änderungen vorbehalten, Aktualisierungen unter www.auslandsamt.tu-berlin.de

Koordinierendes Institut	Land, Partneruniversität, ISCED-Code, Laufzeit, ggf. extra Anforderungen	Level	Hochschullehrer/in	Bewerbungsfrist
Institut für Bauingenieurwesen FG Grundbau und Bodenmechanik	NL Technische Universiteit Delft <i>Faculty of Civil Engineering and Geosciences</i> ISCED-Code: 0732 - 1 Sem. <u>SPRACHNACHWEIS:</u> ZEMS Englisch mind. C1 *) Achtung: NUR ein Austausch möglich	M.Sc.	Prof. Dr. Frank Rackwitz Sekr. TIB 1- B7 Tel. 72341 frank.rackwitz@tu-berlin.de	01.11.22 bis 10.01.23 über Mobility Online (Zugangs Link auf Seite 5)
	PL Cracow University of Technology (Politechnika Krakowska) ISCED-Code: 0732 - 1-2 Sem. <u>SPRACHNACHWEIS:</u> ZEMS Englisch B1	B.Sc. M.Sc.		
	PL Technical University of Gdansk (Politechnika Gdanska) ISCED-Code: 0732 - 1-2 Sem. <u>SPRACHNACHWEIS:</u> ZEMS Englisch B1	M.Sc.		
	TR Türkisch-Deutsche Universität / Türk-Alman Üniversitesi ISCED-Code: 0710 - 1 Sem. <u>SPRACHNACHWEIS:</u> ZEMS Englisch B2	B.Sc. M.Sc.		
Institut für Bauingenieurwesen FG Systemtechnik baulicher Anlagen	B Université Libre de Bruxelles ISCED-Code: 0732 - 1-2 Sem. <u>SPRACHNACHWEIS:</u> ZEMS Französisch B1 für Kurse auf Französisch ZEMS Englisch B2 für Kurse auf Englisch	M.Sc.	Prof. Dr. Timo Hartmann Sekr. TIB1-B13 Tel. 72390 timo.hartmann@tu-berlin.de	

***) Achtung!**

Falls Sie im Rahmen eines Austauschprogramms (unabhängig von Heimathochschule und Studienzyklus) bereits einmal ein Austauschstudium an der TU Delft absolviert haben, ist **ein weiterer Austausch dort nicht möglich!** Es handelt sich hierbei um eine Regelung der Partnerhochschule selbst. Bewerben Sie sich in diesem Fall nicht für einen Austauschplatz an der TU Delft. <https://www.tudelft.nl/onderwijs/opleidingen/exchange/>

Koordinierendes Institut	Land, Partneruniversität, ISCED-Code, Laufzeit, ggf. extra Anforderungen	Level	Hochschullehrer/in	Bewerbungsfrist
Institut für Bauingenieurwesen FG Wasserwirtschaft und Hydrosystemmodellierung	I Università degli Studi Roma Tre ISCED-Code: 0521 - 1-2 Sem. <u>SPRACHNACHWEIS:</u> ZEMS Italienisch B1	B.Sc. M.Sc.	Prof. Dr. Reinhard Hinkelmann Sekt. TIB 1- B14 Tel. 72307 reinhard.hinkelmann@tu-berlin.de	01.11.22 bis 10.01.23 über Mobility Online (Zugangs Link auf Seite 5)
Institut für Bauingenieurwesen FG Entwerfen und Konstruieren - Massivbau	E Universidad Politécnica de Madrid - ETSI Caminos, Canales y Puertos ISCED-Code: 0732 - 1-2 Sem. <u>SPRACHNACHWEIS:</u> ZEMS Spanisch B1	B.Sc. M.Sc.	Prof. Dr. Mike Schlaich Sekt. TIB 1- B2 Tel. 72130 mike.schlaich@tu-berlin.de	
	Universidad Politecnica de Valencia (ETSICCP) ISCED-Code: 0732 - 1-2 Sem. <u>SPRACHNACHWEIS:</u> ZEMS Spanisch B1	B.Sc. M.Sc.		
Institut für Bauingenieurwesen FG Bauwirtschaft und Baubetrieb	A Technische Universität Graz ISCED-Code: 0732 - 1-2 Sem.	B.Sc. M.Sc.	Prof. Dr. Matthias Sundermeier Sekt. TIB 1- B6 Tel. 72330 matthias.sundermeier@tu-berlin.de	
Institut für Geodäsie und Geoinformationstechnik FG Planeten-geodäsie	E Universidad Politecnica de Valencia - ETSIGCT (School of Engineering in Geodesy, Cartography and Surveying) ISCED-Code: 0532 - 1-2 Sem. <u>SPRACHNACHWEIS:</u> ZEMS Spanisch B1 oder ZEMS Spanisch B1 <u>und</u> Englisch B2 für Kurse nur auf Englisch	M.Sc.	Prof. Dr. Jürgen Oberst Sekt. H12 Tel. 23205 juergen.oberst@tu-berlin.de	
	PL Warsaw University of Technology (Politechnika Warszawska) ISCED-Code: 0532 - 1 Sem. <u>SPRACHNACHWEIS:</u> ZEMS Englisch B1	B.Sc. M.Sc.		

Koordinierendes Institut	Land, Partneruniversität, ISCED-Code, Laufzeit, ggf. extra Anforderungen	Level	Hochschullehrer/in	Bewerbungsfrist
Institut für Geodäsie und Geoinformationstechnik FG Methodik der Geoinformationstechnik	PL Wroclaw University of Environmental and Life Sciences ISCED-Code: 0532 - 1 Sem. <u>SPRACHNACHWEIS:</u> ZEMS Englisch B1	M.Sc.	Prof. Dr. Martin Kada Sekt. KAI 2-2 Tel. 23274 martin.kada@tu-berlin.de	01.11.22 bis 10.01.23 über Mobility Online (Zugangs Link auf Seite 5)
	TR Istanbul Teknik Üniversitesi ISCED-Code: 0532 - 1-2 Sem. <u>SPRACHNACHWEIS:</u> ZEMS Englisch B1	B.Sc. M.Sc.		
Institut für Geodäsie und Geoinformationstechnik FG Satellitengeodäsie	BG University of Architecture, Civil Engineering and Geodesy - UACEG, Sofia ISCED-Code: 0532 - 1 Sem. <u>SPRACHNACHWEIS:</u> ZEMS Englisch B1	M.Sc.	Prof. Dr. Harald Schuh Sekt. H12 Tel. 23205 harald.schuh@tu-berlin.de	

ISCED-Code - Bedeutungserklärung finden Sie auf den nächsten Seiten der Broschüre

Änderungen vorbehalten, Aktualisierungen unter www.auslandsamt.tu-berlin.de

ABKÜRZUNGEN

- AA = Abschlussarbeit (Bachelor/ Master und Diplom), Dauer 3 - 6 Monate
 DD = Doppelabschluss (Double Degree)
 N.N. = derzeit kein/e programmverantwortliche/r Hochschullehrer/in; Ansprechpartner ist die Infothek
 Sem. = Semester
 StA = Studienarbeit, Dauer 3 - 4 Monate

 B.Sc. = offen nur für Bachelor-, Diplom- oder Magisterstudierende
 M.Sc. = offen nur für Master-, Diplom- oder Magisterstudierende

4. ERASMUS+ ISCED-Code

DEUTSCH

Broad field Breites Feld	Narrow field Schmales Feld	Detailed field Detailliertes Feld
-----------------------------	-------------------------------	--------------------------------------

0000 Allgemeine Programme und Qualifikationen

- 0010 Allgemeine Programme und Qualifikationen
- 0020 Lese-, Schreib- und Rechenfertigkeiten
- 0030 Persönliche Fähigkeiten und Entwicklung
 - 0011 Allgemeine Programme und Qualifikationen
 - 0021 Lese-, Schreib- und Rechenfertigkeiten
 - 0031 Persönliche Fähigkeiten und Entwicklung

0100 Bildung

- 0110 Bildung
 - 0111-Erziehungswissenschaften
 - 0112-Training für Vorschullehrer
 - 0113-Lehrerausbildung ohne fachliche Spezialisierung
 - 0114 Lehrerausbildung mit fachlicher Spezialisierung

0200 Geisteswissenschaften

- 0210 Künste
 - 0211 Audiovisuelle Techniken und Medienproduktion
 - 0212-Mode, Innendesign, Raum- und Industriedesign
 - 0213 Bildende Kunst
 - 0214-Kunsth Handwerk
 - 0215 Musik und darstellende Kunst
- 0220 Geisteswissenschaften (außer Sprachen)
 - 0221-Religion und Theologie
 - 0222-Geschichte und Archäologie
 - 0223-Philosophie und Ethik
- 0230 Sprachen
 - 0231-Spracherwerb
 - 0232-Literatur und Linguistik

0300 Sozialwissenschaften, Journalismus und Informationswissenschaften

- 0310 Sozial- und Verhaltenswissenschaften
 - 0311-Wirtschaft
 - 0312 Politikwissenschaft und Staatsbürgerkunde
 - 0313-Psychologie
 - 0314-Soziologie und Kulturwissenschaften
- 0320 Journalismus und Informationswissenschaften
 - 0321-Journalismus und Berichterstattung
 - 0322-Bibliothek, Information und Archivkunde

0400 Wirtschaft, Verwaltung und Recht

- 0410-Wirtschaft und Verwaltung
 - 0411-Rechnungswesen und Steuern
 - 0412-Financen, Banken und Versicherungen
 - 0413-Management und Verwaltung
 - 0414-Marketing und Werbung
 - 0415-Sekretariats- und Büro-Arbeit
 - 0416 Großhandel und Einzelhandel
 - 0417 Arbeitsqualifikationen
- 0420 Jura
 - 0421-Gesetzgebung

DEUTSCH

Broad field Breites Feld	Narrow field Schmales Feld	Detailed field Detailliertes Feld
-----------------------------	-------------------------------	--------------------------------------

0500 Naturwissenschaften, Mathematik und Statistik

0510 Biologie und verwandte Wissenschaften	0511-Biologie	0512-Biochemie
0520-Umwelt	0521-Umweltwissenschaften	0522 Naturumwelt und Tiere
0530 Physikalische Wissenschaften	0531-Chemie	0532-Geowissenschaften
	0533-Physik	
0540 Mathematik und Statistik	0541-Mathematik	0542-Statistik

0600 Informations- und Kommunikationstechnologien (IKT)

0610 Informations- und Kommunikationstechnologien (IKT)	0611-Computerverwendung	0612-Datenbank und Netzwerk-Design und Verwaltung
	0613-Software und Anwendungsentwicklung und Analyse	

0700 Ingenieurwesen, Herstellung und Bauwesen

0710 Ingenieurs- und technische Berufe	0711 Chemieingenieurwesen und Prozesse	0712-Umweltschutz
	0713 Elektrizität und Energie	0714 Elektronik und Automatisierung
	0715-Mechanik- und Metallhandel	0716 Kraftfahrzeuge, Schiffe und Flugzeuge
0720 Produktion und Verarbeitung	0721-Lebensmittelverarbeitung	0722-Materialien (Glas, Papier, Kunststoff und Holz)
	0723-Textilien (Kleidung, Schuhen und Lederwaren)	0724-Bergbau und Gewinnung
0730 Architektur und Bauwesen	0731-Architektur und Stadtplanung	0732-Bauingenieurwesen

0800 Land-und Forstwirtschaft, Fischerei und Tier

0810 Landwirtschaft	0811 Pflanzenbau und Tierzucht	0812 Gartenbau
0820 Forst	0821 Forst	
0830 Fischerei	0831 Fischerei	
0840 Veterinärmedizin	0841 Veterinärmedizin	

DEUTSCH

Broad field Breites Feld	Narrow field Schmales Feld	Detailed field Detailliertes Feld
-----------------------------	-------------------------------	--------------------------------------

0900 Gesundheits-und Sozial

0910 Gesundheit

0911 Zahnmedizin
0912 Medizin
0913 Krankenpflege und Hebammenwesen
0914 Medizinische Diagnostik und
Behandlungs-Technologie
0915 Therapie und Rehabilitation
0916 Pharmazie
0917 traditionelle und komplementäre
Medizin und Therapie

0920 Wohlfahrt

0921 Alten- und Behindertenpflege
0922 Kinder-und Jugendarbeit
0923 Sozialarbeit und -beratung

1000 Dienstleistungen

1010 Persönliche Dienstleistungen

1011 Haushaltsdienstleistungen
1012 Friseur- und Kosmetikdienstleistungen
1013 Hotel, Restaurants und Catering
1014 Sport
1015 Reisen, Tourismus und Freizeit

1020 Hygiene-und Arbeits- Gesundheitsdienstleistungen

1021 Abfallwirtschaft
1022 Arbeits-und Gesundheitsschutz

1030 Sicherheitsdienste

1031 Militär- und Verteidigungsdienste
1032 Schutz von Personen und Eigentum

1040 Verkehrsdienstleistungen

1041 Verkehrsdienstleistungen

ENGLISCH

Broad field Breites Feld	Narrow field Schmales Feld	Detailed field Detailliertes Feld
-----------------------------	-------------------------------	--------------------------------------

0000 General programmes and qualifications

- 0010 Basic programmes and qualifications
- 0020 Literacy and numeracy
- 0030 Personal skills and development
 - 0011 Basic programmes and qualifications
 - 0021 Literacy and numeracy
 - 0031 Personal skills and development

0100 Education

- 0110 Education
 - 0111 Education science
 - 0112 Training for pre-school teachers
 - 0113 Teacher training without subject specialization
 - 0114 Teacher training with subject specialization

0200 Arts and humanities Humanities

- 0210 Arts
 - 0211 Audio-visual techniques and media production
 - 0212 Fashion, interior and industrial design
 - 0213 Fine arts
 - 0214 Handicrafts
 - 0215 Music and performing arts
- 0220 Humanities (except languages)
 - 0221 Religion and theology
 - 0222 History and archeology
 - 0223 Philosophy and ethics
- 0230 Languages
 - 0231 Language acquisition
 - 0232 Literature and linguistics

0300 Social sciences, journalism and information

- 0310 Social and behavioural sciences
 - 0311 Economics
 - 0312 Political sciences and civics
 - 0313 Psychology
 - 0314 Sociology and cultural studies
- 0320 Journalism and information
 - 0321 Journalism and reporting
 - 0322 Library, information and archival studies

0400 Business, administration and law

- 0410 Business and administration
 - 0411 Accounting and taxation
 - 0412 Finance, banking and insurance
 - 0413 Management and administration
 - 0414 Marketing and advertising
 - 0415 Secretarial and office work
 - 0416 Wholesale and retail sales
 - 0417 Work skills
- 0420 Law
 - 0421 Law

ENGLISCH

Broad field Breites Feld	Narrow field Schmales Feld	Detailed field Detailliertes Feld
-----------------------------	-------------------------------	--------------------------------------

0500 Natural sciences, mathematics and statistics

0510 Biological and related sciences	0511 Biology	
	0512 Biochemistry	
0520 Environment	0521 Environmental sciences	
	0522 Natural environments and wildlife	
0530 Physical sciences	0531 Chemistry	
	0532 Earth sciences	
	0533 Physics	
0540 Mathematics and statistics	0541 Mathematics	
	0542 Statistics	

0600 Information and Communication Technologies (ICTs)

0610 Information and Communication Technologies (ICTs)	0611 Computer use	
	0612 Database and network design and administration	
	0613 Software and applications development and analysis	

0700 Engineering, manufacturing and construction

0710 Engineering and engineering trades	0711 Chemical engineering and processes	
	0712 Environmental protection technology	
	0713 Electricity and energy	
	0714 Electronics and automation	
	0715 Mechanics and metal trades	
	0716 Motor vehicles, ships and aircraft	
0720 Manufacturing and processing	0721 Food processing	
	0722 Materials (glass, paper, plastic and wood)	
	0723 Textiles (clothes, footwear and leather)	
	0724 Mining and extraction	
0730 Architecture and construction	0731 Architecture and town planning	
	0732 Building and civil engineering	

0800 Agriculture, forestry, fisheries and veterinary

0810 Agriculture	0811 Crop and livestock production	
	0812 Horticulture	
0820 Forestry	0821 Forestry	
0830 Fisheries	0831 Fisheries	
0840 Veterinary	0841 Veterinary	

ENGLISCH

Broad field Breites Feld	Narrow field Schmales Feld	Detailed field Detailliertes Feld
-----------------------------	-------------------------------	--------------------------------------

0900 Health and welfare

0910 Health

0911 Dental studies
0912 Medicine
0913 Nursing and midwifery
0914 Medical diagnostic and treatment
technology
0915 Therapy and rehabilitation
0916 Pharmacy
0917 Traditional and complementary medicine
and therapy

0920 Welfare

0921 Care of the elderly and of disabled
adults
0922 Child care and youth services
0923 Social work and counselling

1000 Services

1010 Personal services

1011 Domestic services
1012 Hair and beauty services
1013 Hotel, restaurants and catering
1014 Sports
1015 Travel, tourism and leisure

1020 Hygiene and occupational health services

1021 Community sanitation
1022 Occupational health and safety

1030 Security services

1031 Military and defence
1032 Protection of persons and property

1040 Transport services

1041 Transport services

5. Bewerbungsunterlagen

Einzureichen ist ein kompletter Bewerbungssatz (Formulare Nr.: 1-11). Bei mehreren Prioritäten sind die Formulare 2. bis 4. für jede Partneruniversität einzeln zu erstellen. Die Unterlagen sind computergeschrieben anzufertigen. Weitere Informationen zu den einzelnen Dokumenten finden sich in der Broschüre „Erasmus-Bewerbungsinfo“.

Bewerbungsunterlagen für ERASMUS+ Studium

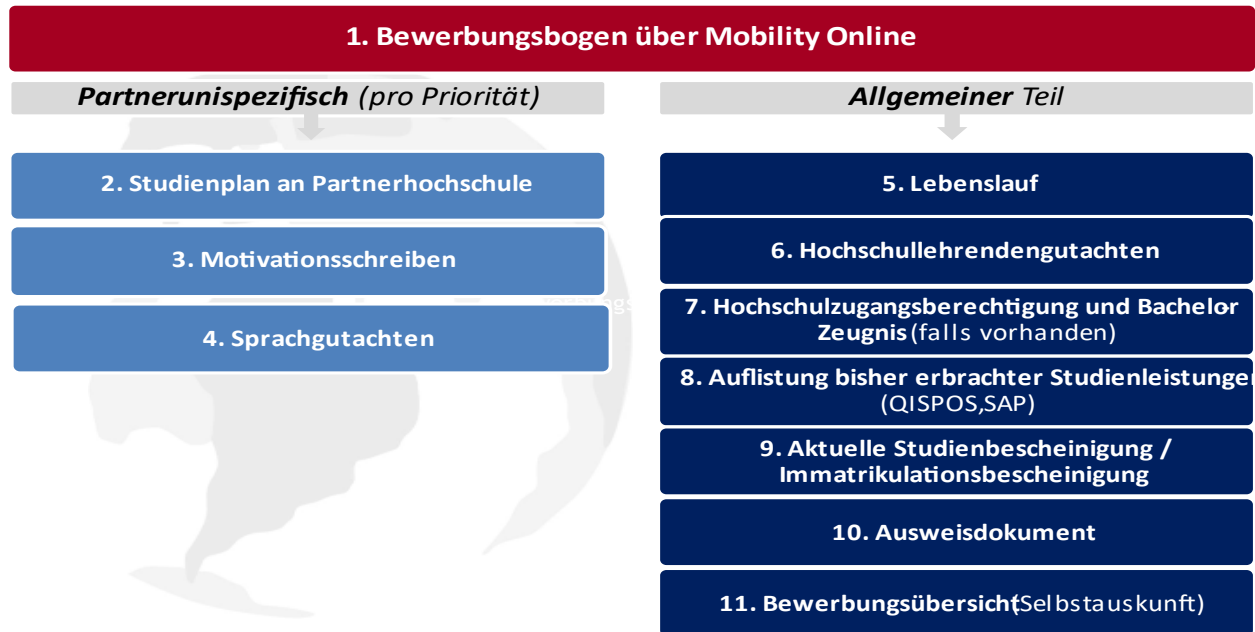

Bewerbungsunterlagen für ERASMUS+ Abschlussarbeit

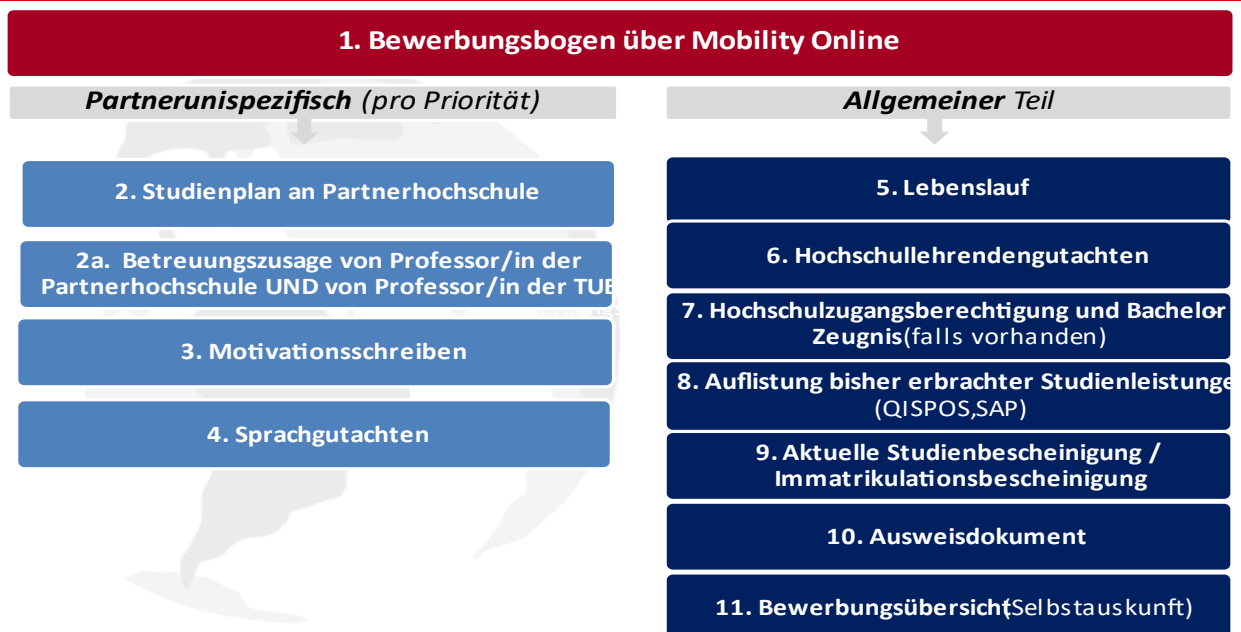

6. Stipendiausschreibung für den Erwerb eines Doppelabschlusses

ZEITRAUM

Beginn und Ende des Studienaufenthaltes sowie die Studiendauer sind abhängig von der jeweiligen Partnerhochschule. Bitte bei dem/der programmverantwortlichen Hochschullehrer*in erfragen.

STIPENDIENLEISTUNGEN

- Erlass der Studiengebühren
- Ggf. Mobilitätsstipendium

BAföG-Empfänger/innen sollten umgehend nach ihrer Nominierung einen Antrag auf **Auslands-BAföG** beim zuständigen BAföG-Amt stellen (ca. 6 Monate vor der geplanten Abreise). Das Auslandsstudium muss innerhalb der Förderungshöchstdauer absolviert werden. Im Allgemeinen ist die Bemessungsgrenze für BAföG im Ausland höher als im Inland.

BEWERBUNGSVORAUSSETZUNGEN

Bewerberinnen und Bewerber müssen an der TUB im entsprechenden Masterstudiengang immatrikuliert sein, sowie bei Stipendienantritt den Bachelorstudiengang erfolgreich abgeschlossen haben. Es werden gute Studienleistungen, zügiger bisheriger Studienverlauf und gute Kenntnisse der jeweiligen Landessprache erwartet. **Zusätzliche Bedingungen erfragen Sie bitte** bei dem/der programmverantwortlichen Hochschullehrer*innen.

BEWERBUNGSUNTERLAGEN

Einzureichen ist ein kompletter Bewerbungssatz (Nr. 1-11, siehe Seite 27).

Die Formulare für eine Bewerbung finden Sie auf den Seiten der programmverantwortlichen Hochschullehrer*innen.

PARTNERHOCHSCHULEN

Siehe Tabelle auf den Seiten 6 bis 17. Doppelabschlussprogramme sind mit „DD“ gekennzeichnet.

7. Bewerbungsunterlagen für Doppelabschluss-Programme

In der Regel müssen Sie einen kompletten Bewerbungssatz (Nr.1-11) einreichen. Die Unterlagen sind computergeschrieben anzufertigen. Der Bewerbungssatz ist in der nummerierten Reihenfolge zu sortieren.

Je nach DD-Programm kann es zu Abweichungen bei den Bewerbungsunterlagen kommen. Bitte fragen Sie daher unbedingt bei dem/der programmverantwortlichen Hochschullehrer*in nach.

1. Bewerbungsbogen der TUB

2. Prioritätenliste der gewünschten Hochschulen

3. Motivationsschreiben (deutsch und Landessprache)

4. Ausführlicher Studienplan (deutsch und Landessprache)

5. Sprachgutachten

6. Lebenslauf (deutsch und Landessprache)

7. Hochschullehrergutachten

8. Abitur und Bachelor-Zeugnis (falls vorhanden)

9. Auflistung der bisher erbrachten Studienleistungen (dt. und Landessprache)

10. Aktuelle Studienbescheinigung / Immatrikulationsbescheinigung

11. Ausweisdokument

Referatsleitung

Uta Kirchner

ERASMUS+ Hochschulkoordination

Amelie Krüger Tel: 314 -71429

 amelie.krueger@tu-berlin.de

OUTGOINGS ERASMUS+ - Koordination Bewerbungen an der TU Berlin

Janina Horoba (Raum H 0041a)

Di 09.30 - 12.30 Uhr

Tel. + 49 (0)30 314 -24695

Do 09.30 - 12.30 Uhr

 janina.horoba@tu-berlin.de

Beratung bis auf Weiteres nur per E-Mail und Telefon

OUTGOINGS ERASMUS+ - Koordination Nominierungen an den Partnerhochschulen

Dilara Ünlüel (Raum H 0041a)

Tel. + 49 (0)30 314 -24497

 dilara.uenlueel@tu-berlin.de

Beratung bis auf Weiteres nur per E-Mail

INFOTHEK - Erstberatung Auslandsstudium, Bewerbungsberatung Erasmus+, Erfahrungsberichte

Studentische Mitarbeiter*innen

Di 09.30 - 12.30 Uhr

(Campus Center und Raum H 0041a)

Do 09.30 - 12.30 Uhr

 infothek@tu-berlin.de

Virtuelle Sprechstunde per Zoom: Den Link zum Zoom-Meeting finden Sie im ISIS-Kurs „Büro für Internationales - Online-Sprechstunden“.

Link: <https://isis.tu-berlin.de/course/view.php?id=31150>

Sollten Sie keinen Zugang zu ISIS haben, schreiben Sie uns eine E-Mail

INCOMINGS ERASMUS+ - BETREUUNG, BUDDY-PROGRAMM

Beatrice Vinci, studentische Mitarbeiter*innen

Di 09.30 - 12.30 und 14.00 - 16.00 Uhr

(Raum H 0039/0040)

Do 09.30 - 12.30 und 14.00 - 16.00 Uhr

Tel. 314 -24696 Fax: 314 -28644

Beratung per E-Mail, Telefon und bei Bedarf vor Ort

 exchange.programmes@tu-berlin.de

SEKRETARIAT - STIPENDIENVERWALTUNG UND -INFORMATION ERASMUS+

Nicole Schimko Tel: 314 -24694

 nicole.schimko@tu-berlin.de

Kira Dellert Tel: 314 -28763

 studentmobility@international.tu-berlin.de

Fax: 314 -24067

Raum H 0041c

Di 09.30 - 12.30 Uhr

Do 09.30 - 12.30 Uhr

Beratung bis auf Weiteres nur per E-Mail und Telefon

Stand: 20. April 2023

Angaben unterliegen Änderungen

Aktuelle Informationen unter <https://www.tu.berlin/international/studierende/studium-im-ausland>