



Internationales
International Affairs



Technische
Universität
Berlin



Fakultät VII

ERASMUS+ Hochschulkooperationen

2024 / 2025



Inhaltsverzeichnis

1. ERASMUS+ Stipendienausschreibung für Fakultät VII - Wirtschaft und Management	4
2. Bewerbungsvoraussetzungen, Bewerbungsverfahren (Mobility-Online)	4-5
3. Partneruniversitäten der Fakultät VII	7-15
4. ISCED-Code - Bedeutungserklärung	16-21
5. Bewerbungsunterlagen für ERASMUS+ Studium	22
6. Stipendienausschreibung für den Erwerb eines Doppelabschlusses	23
7. ÜBER UNS	24

Informationen zu den ERASMUS+ Austauschprogrammen

INFOTHEK IM CAMPUS CENTER

INFOTHEK - Erstberatung Auslandsstudium, Bewerbungsberatung Erasmus+, Erfahrungsberichte

Studentische Mitarbeiter*innen
(Campus Center und Raum H 0041a)

Di 09.30 - 12.30 Uhr

Do 09.30 - 12.30 Uhr

☎ infothek@tu-berlin.de

Virtuelle Sprechstunde per Zoom: Den Link zum Zoom-Meeting finden Sie im ISIS-Kurs „Büro für Internationales - Online-Sprechstunden“.

Link: <https://isis.tu-berlin.de/course/view.php?id=31150>

Sollten Sie keinen Zugang zu ISIS haben, schreiben Sie uns eine E-Mail

- Erstberatung zu allen Studienaustauschmöglichkeiten
- Ausschreibungen für jede Fakultät und alle Partneruniversitäten
- Betreuung bei Bewerbungen
- Zahlreiche Erfahrungsberichte ehemaliger Stipendiaten/ Stipendiatinnen und Informationsmaterialien zu den über 260 Partneruniversitäten

INTERNET <https://www.tu.berlin/international/studierende/studium-im-ausland>
Direktzugang <https://www.tu.berlin/go10005/>

- Alle aktuellen Partneruniversitäten und Austauschmöglichkeiten
- Bewerbungsformulare
- Aktuelle Termine
- Informationsbroschüren zum Auslandsstudium
- Weitere Informationen

ERASMUS+ BEWERBUNGSINFO

In der „ERASMUS+ Bewerbungsinfo“ finden sich Informationen zu folgenden Themen:

- Generelle Informationen zum ERASMUS+ Programm
- Finanzierung
- Anerkennung
- Vorbereitung
- Zeitplan ERASMUS+
- Bewerbungsprozedur
- Bewerbungsunterlagen

Erhältlich in der Infothek oder im Internet unter

<https://www.tu.berlin/international/studierende/studium-im-ausland>

Direktzugang <https://www.tu.berlin/go160069/>

1. ERASMUS+ Stipendiausschreibung für Fakultät VII - Wirtschaft und Management

ZEITRAUM

Ein Auslandsaufenthalt mit dem Besuch von Lehrveranstaltungen kann für ein bzw. zwei Semester durchgeführt werden, wir empfehlen zwei Semester. Die Zeiten des Aufenthalts im Ausland richten sich nach dem akademischen Jahr in den jeweiligen Zielländern. Eine Förderung erfolgt:

- für 1 Semester, in der Regel von **September/Okttober bis Januar/Februar** (Wintersemester)
von **Januar/Februar bis Mai/Juni** (Sommersemester)
- für 2 Semester, in der Regel von **August/September/Oktober bis Mai/Juni** des Folgejahres
(gesamtes akademisches Jahr)

Es ist auch möglich die ERASMUS+ Austauschmöglichkeiten der TU Berlin für Studien- und Abschlussarbeiten zu nutzen. Stipendien werden für die Dauer der Vorlesungszeit vor Ort bzw. für die Anzahl der Monate ausgezahlt, die für die Anfertigung der Abschlussarbeit im Ausland verbracht und laut Studienordnung (ECTS-Angabe) vorgesehen sind. Die Laufzeiten sind sehr unterschiedlich und abhängig von der jeweiligen Austauschvereinbarung. Bitte die Hinweise in der Broschüre (1 Sem. oder 1-2 Sem.) beachten.

DAS ERASMUS+ STIPENDIUM ERMÖGLICHT:

- Erlass der Studiengebühren an der Partnerhochschule
- ERASMUS+ Mobilitätsstipendium (Stipendienhöhe je nach Ländergruppe: www.tu-berlin.de/?26184)
- Kulturaustausch und Zugewinn an Sprachkenntnissen
- Anerkennung der im Ausland erbrachten Studienleistungen durch den zuständigen Prüfungsausschuss des jeweiligen Studiengangs an der TU Berlin (auf Grundlage des im Vorfeld vereinbarten Learning Agreements)

BAföG-Empfänger/innen sollten umgehend nach ihrer Nominierung einen Antrag auf **Auslands-BAföG** beim zuständigen BAföG-Amt stellen (ca. 6 Monate vor der geplanten Abreise). Das Auslandsstudium muss innerhalb der Förderungshöchstdauer absolviert werden. Im Allgemeinen ist die Bemessungsgrenze für BAföG im Ausland höher als im Inland.

2. BEWERBUNGSVORAUSSETZUNGEN

Eine Bewerbung für das ERASMUS+ Förderprogramm ist für alle immatrikulierten Studierenden der TU Berlin möglich, unabhängig vom Herkunftsland oder Alter (bitte rechtzeitig selbstständig um Visumsangelegenheiten kümmern).

Der frühestmögliche Antritt für das Stipendium ist **das 3. Fachsemester im Bachelor und
das 2. Fachsemester im Master**

TU Berlin-Bachelorabsolvent*innen können bei **rechtzeitiger Vorlage der Zulassungsbescheinigung zu einem Masterstudiengang vor Beginn der Mobilität bereits im 1. Mastersemester** gefördert werden. Überprüfen Sie in diesem Fall bitte vor Ihrer Bewerbung, ob Ihre Studienprüfungsordnung einen Auslandsaufenthalt im 1. Mastersemester zulässt.

Bitte klären Sie unbedingt mit der Studienfachberatung/Studiengangskoordinator*in ab, wann ein Auslandsaufenthalt in Ihrem Studiengang möglich ist bzw. beachten den in Ihrer StuPO empfohlenen Zeitraum für ein Mobilitätsfenster.

Es werden gute Studienleistungen und gute Kenntnisse der Landessprache und Unterrichtssprache des jeweiligen Gastlandes erwartet. Die universitätsspezifischen Sprachanforderungen der Partnerhochschulen sind den fakultätsspezifischen Broschüren zu entnehmen, die online abrufbar sind:

<https://www.tu.berlin/international/studierende/studium-im-ausland/austauschprogramme-europa>

Direktzugang <https://www.tu.berlin/go28904/>

WICHTIGES ZU SPRACHGUTACHTEN

Ein Sprachgutachten ist der Bewerbung ausnahmslos beizufügen!

Zum Zeitpunkt der Bewerbung dürfen Sprachgutachten maximal 2 Jahre alt sein!

- Das Sprachgutachten sollte an der Zentraleinrichtung Moderne Sprachen (ZEMS) der TU Berlin <https://www.tu.berlin/zems/tests/sprachgutachten> erworben werden

Es müssen für Portugal, Spanien, Italien und Frankreich Sprachgutachten in der jeweiligen Landessprache eingereicht werden, wenn in den fakultätsspezifischen A5-Broschüren nicht anders gekennzeichnet.

Für ALLE restlichen Länder ist ein Englisch-Sprachgutachten erforderlich.

Es gelten darüber hinaus folgende Gutachten (zum Zeitpunkt der Bewerbung max. 2 Jahre alt):

- **Englisch:** TOEFL iBT, IELTS-Test, ESOL, TOEIC, Cambridge Certificate (CPE), ECCE, ECPE, UNICERT English
- **Portugiesisch:** CELPE-Bras;
- **Spanisch:** DELE
- **Italienisch:** CELI, CILS
- **Französisch:** DALF, DELF, ABIBAC (zum Zeitpunkt der Bewerbung max. 2 Jahre alt)

Sollten Sie Ihr Abitur/Bachelorstudium im Ausland absolviert haben, kann das auch als Sprachnachweis akzeptiert werden, wenn:

- Abitur/Bachelorabschluss nicht älter als 2 Jahre ist.
- Unterrichtssprache des Abiturs/Bachelors der Unterrichtssprache der Partnerhochschule entspricht.
- Die Partnerhochschule das auch als Sprachnachweis akzeptiert. Bitte informieren Sie sich selbständig und reichen eine Bestätigung/Screenshot davon ein.

Die Staatsbürgerschaft oder Muttersprache ersetzt kein Sprachgutachten/Sprachzertifikat. Das deutsche Abitur und die Sprachkurse werden nicht als Sprachnachweis akzeptiert!

BEWERBUNGSVERFAHREN

Bewerbungsverfahren nur über das Mobility-Online Portal

Die Abwicklung studienbezogener Auslandsaufenthalte im Rahmen von Erasmus+ an der TU Berlin wurde im Jahr 2020 auf **Mobility-Online** umgestellt, ein System zur digitalisierten Abwicklung von Bewerbungen. **Aus diesem Grund erfolgt die Bewerbung für das akademische Jahr 2024-2025 als Online-Bewerbung über das Mobility-Online Portal.**

BEWERBUNGSZEITRAUM: 01.11.2023 - 10.01.2024

Bewerbung über das Mobility-Online Portal > Zuganglink:

https://www.service4mobility.com/europe_template/BewerbungServlet?identifier=BERLIN02&kz_bew_pers=S&kz_bew_art=OUT&aust_prog=SMS&sprache=de

Füllen Sie die Bewerbungsmaske aus und schließen Sie diesen Vorgang mit dem Klick auf den Button „**Bewerbungsdaten übermitteln**“ ab. Sie erhalten per E-Mail eine **Übermittlungsbestätigung**, in der Sie den Link für die Registrierung im **Mobility-Online Portal** finden.

Detaillierte Infos zur Bewerbung über das Portal finden sich in der Broschüre „**ERASMUS+ Bewerbungsinfo**“
<https://www.tu.berlin/international/studierende/studium-im-ausland>
Direktzugang <https://www.tu.berlin/go160069/>

BEWERBUNGSUNTERLAGEN

- Die nötigen Dokumente Nr. 1-11 finden sich auf Seite 21.
- Die Formulare für eine Bewerbung sowie eine Beispielbewerbungsmappe mit Hinweisen zum Erstellen bzw. Ausfüllen der einzelnen Dokumente finden Sie auf den Europa-Seiten des Büros für Internationales:
<https://www.tu.berlin/go10005/>

3. Partneruniversitäten der Fakultät VII

Koordinierendes Institut	Land, Partneruniversität, ISCED-Code, Laufzeit, ggf. extra Anforderungen	Level	Hochschullehrer/in	Bewerbungsfrist
Institut für Technologie und Management FG Entrepreneurship & Innovationsmanagement	A Wirtschaftsuniversität Wien ISCED-Code: 0410 - 1 Sem NUR für M.Sc. Studiengang - IMES	M.Sc.	Prof. Dr. Jan Kratzer Sekr. H 76 Tel. 28361 jan.kratzer@tu-berlin.de	01.11.23 bis 10.01.24 über Mobility Online <i>(Zugangs Link auf Seite 5)</i>
	B Universiteit de Gent ISCED-Code: 0410 - 1-2 Sem. <u>SPRACHNACHWEIS:</u> ZEMS Englisch B2	B.Sc. M.Sc.		
	DK Danmarks Tekniske Universitet, Lyngby SCED-Code: 0410 - 1 Sem. <u>SPRACHNACHWEIS:</u> ZEMS Englisch B2	M.Sc.	Ansprechpartner NUR für Studiengang > IMES WM: Nora Kempmann n.kempmann@tu-berlin.de	
	E Universidad Pontificia Comillas de Madrid ISCED-Code: 0710 - 1-2 Sem. <u>SPRACHNACHWEIS:</u> ZEMS Spanisch B1	B.Sc. M.Sc.		
	Universidad Ramón Llull de Barcelona - La Salle ISCED-Code: 0410 - 1 Sem. <i>Achtung - Masterstudenten*innen können an der La Salle nur Bachelor kurse belegen</i> <u>SPRACHNACHWEIS:</u> ZEMS Englisch B1 - NUR für Economics Management Kurse	B.Sc. M.Sc.		
	Universidad Ramón Llull de Barcelona - La Salle ISCED-Code: 0710 - 1 Sem. <i>Achtung - Masterstudenten*innen können an der La Salle nur Bachelor kurse belegen</i> <u>SPRACHNACHWEIS:</u> ZEMS Spanisch B1	B.Sc. M.Sc.		
	Universidad de Valencia ISCED-Code: 0311 - 1-2 Sem. <i>ACHTUNG: Masterstudierenden können ausschließlich Bachelor-Kurse belegen</i> <u>SPRACHNACHWEIS:</u> ZEMS Spanisch B1 <u>oder</u> Englisch B1 für Kurse nur auf Englisch	B.Sc. M.Sc.		

Koordinierendes Institut	Land, Partneruniversität, ISCED-Code, Laufzeit, ggf. extra Anforderungen	Level	Hochschullehrer/in	Bewerbungsfrist
Institut für Technologie und Management FG Entrepreneurship & Innovationsmanagement	E Universidad Politécnica de Valencia - ADE <i>Facultad de Contact Administración y Dirección de Empresas (ADE)</i> ISCED-Code: 0410 - 1 Sem. <u>SPRACHNACHWEIS:</u> ZEMS Spanisch B1 für Kurse auf Spanisch oder ZEMS Spanisch B1 <u>und</u> Englisch B2 für Kurse auf Spanisch und Englisch	BSc.	Prof. Dr. Jan Kratzer Sekr. H 76 Tel. 28361 jan.kratzer@tu-berlin.de	01.11.23 bis 10.01.24 über Mobility Online <i>(Zugangs Link auf Seite 5)</i>
	F EDHEC Business School ISCED-Code: 0410 - 1-2 Sem. NUR für M.Sc. Studiengang - IMES <u>SPRACHNACHWEIS:</u> ZEMS Englisch B2 oder IELTS oder TOEFL	M.Sc.	Ansprechpartner NUR für Studiengang > IMES WM: Nora Kempmann n.kempmann@tu-berlin.de	
	Institut National des Sciences Appliquées de Lyon (INSA) <i>Industrial Engineering Department</i> ISCED-Code: 0710 - 1-2 Sem. <u>SPRACHNACHWEIS:</u> ZEMS Französisch B1 <u>oder</u> Englisch B1 für Kurse nur auf Englisch	BSc. MSc.		
	Sorbonne Université ISCED-Code: 0410 - 1-2 Sem. <u>SPRACHNACHWEIS:</u> ZEMS Französisch B1	M.Sc.		
	FIN Aalto University - SCI - School of Science NUR für M.Sc. Studiengang - IMES ISCED-Code: 0410 - 1 Sem. <u>SPRACHNACHWEIS:</u> ZEMS Englisch B2 oder TOEFL oder IELTS	M.Sc.		
	Aalto University - SCI - School of Science ISCED-Code: 0610 - 1-2 Sem. <u>SPRACHNACHWEIS:</u> ZEMS Englisch B2 oder TOEFL oder IELTS	B.Sc. M.Sc.		
	Tampere University ISCED-Code: 0410 - 1-2 Sem. <u>SPRACHNACHWEIS:</u> ZEMS Englisch B2	B.Sc. M.Sc.		

ISCED-Code - Bedeutungserklärung finden Sie auf den nächsten Seiten der Broschüre

Änderungen vorbehalten, Aktualisierungen unter <https://www.tu.berlin/go28904/>

Koordinierendes Institut	Land, Partneruniversität, ISCED-Code, Laufzeit, ggf. extra Anforderungen	Level	Hochschullehrer/in	Bewerbungsfrist
Institut für Technologie und Management FG Entrepreneurship & Innovationsmanagement	HU Corvinus University of Budapest ISCED-Code: 0410 - 1 Sem. <u>SPRACHNACHWEIS:</u> ZEMS Englisch B2	B.Sc. M.Sc.	Prof. Dr. Jan Kratzer Sekr. H 76 Tel. 28361 jan.kratzer@tu-berlin.de	01.11.23 bis 10.01.24 über Mobility Online (Zugangs Link auf Seite 5)
	I Libera Università Internazionale di Studi Sociali Roma (LUISS Guido Carli) ISCED-Code: 0410 - 1-2 Sem. <u>SPRACHNACHWEIS:</u> ZEMS Italienisch mind. B2 oder ZEMS Englisch B2 für Kurse auf Englisch	B.Sc. M.Sc.		
	Università degli Studi di Siena ISCED-Code: 0410 - 1 Sem. <u>SPRACHNACHWEIS:</u> ZEMS Italienisch B1 für Kurse auf Italienisch oder ZEMS Englisch B1 für Kurse auf Englisch	B.Sc. M.Sc.	WM: Nora Kempmann n.kempmann@tu-berlin.de	
	IRL Dublin City University (DCU) ISCED-Code: 0410 - 1-2 Sem. <u>SPRACHNACHWEIS:</u> ZEMS Englisch B1	B.Sc.		
	NL Technische Universiteit Delft <i>Faculty of Technology, Policy and Management</i> ISCED-Code: 0410 - 1-2 Sem. <u>SPRACHNACHWEIS:</u> ZEMS Englisch mind. C1 *) Achtung: NUR ein Austausch möglich	B.Sc. M.Sc.		
University of Twente, Enschede ISCED-Code: 0410 - 1-2 Sem. <u>SPRACHNACHWEIS:</u> ZEMS Englisch C1, IELTS, TOEFL iBT, TOEIC oder Cambridge Zertifikat	B.Sc. M.Sc.			

***) Achtung!**

Falls Sie im Rahmen eines Austauschprogramms (unabhängig von Heimathochschule und Studienzyklus) bereits einmal ein Austauschstudium an der TU Delft absolviert haben, ist **ein weiterer Austausch dort nicht möglich!** Es handelt sich hierbei um eine Regelung der Partnerhochschule selbst. Bewerben Sie sich in diesem Fall nicht für einen Austauschplatz an der TU Delft. <https://www.tudelft.nl/onderwijs/opleidingen/exchange/>

Koordinierendes Institut	Land, Partneruniversität, ISCED-Code, Laufzeit, ggf. extra Anforderungen	Level	Hochschullehrer/in	Bewerbungsfrist
Institut für Technologie und Management FG Entrepreneurship & Innovationsmanagement	P Universidade de Lisboa - ISEG ISEG - Instituto Superior de Economia a Gestão ISCED-Code: 0410 - 1-2 Sem. NUR für M.Sc. Studiengänge: - IMES und Wirtschaftsingenieurwesen <u>SPRACHNACHWEIS:</u> ZEMS Portugiesisch B1 oder ZEMS Englisch B1 für Kurse auf Englisch	M.Sc.	Prof. Dr. Jan Kratzer Sekr. H 76 Tel. 28361 jan.kratzer@tu-berlin.de	01.11.23 bis 10.01.24 über Mobility Online <i>(Zugangs Link auf Seite 5)</i>
	Universidade do Porto - FEP FEP - Faculty of Economics ISCED-Code: 0410 - 1 Sem. <u>SPRACHNACHWEIS:</u> ZEMS Englisch B2 für Kurse auf Englisch	M.Sc.	Ansprechpartner NUR für Studiengang > IMES WM: Nora Kempmann n.kempmann@tu-berlin.de	
	Universidade do Porto - MEGI MEGI - Master Programme in Engineering and Industrial Management ISCED-Code: 0710 - 1 Sem. NUR für M.Sc. Studiengang - Wirtschaftsingenieurwesen <u>SPRACHNACHWEIS:</u> ZEMS Englisch B1 für Kurse auf Englisch	M.Sc.		
	PL University of Gdansk ISCED-Code: 0311 - 1-2 Sem. NUR für M.Sc. Studiengang - IMES <u>SPRACHNACHWEIS:</u> ZEMS Englisch B2	M.Sc.		
	Warsaw School of Economics - Szkoła Główna Handlowa (SGH) ISCED-Code: 0410 - 1-2 Sem. NUR für M.Sc. Studiengang - IMES <u>SPRACHNACHWEIS:</u> ZEMS Englisch B2	M.Sc.		
	TR Istanbul Teknik Üniversitesi ISCED-Code: 0410 - 1-2 Sem. <u>SPRACHNACHWEIS:</u> ZEMS Englisch B1	B.Sc. M.Sc.		

ISCED-Code - Bedeutungserklärung finden Sie auf den nächsten Seiten der Broschüre

Änderungen vorbehalten, Aktualisierungen unter <https://www.tu.berlin/go28904/>

Koordinierendes Institut	Land, Partneruniversität, ISCED-Code, Laufzeit, ggf. extra Anforderungen	Level	Hochschullehrer/in	Bewerbungsfrist	
Institut für Volkswirtschaftslehre und Wirtschaftsrecht FG Wirtschafts- und Infrastrukturpolitik	N NHH Norwegian School of Economics, Bergen ISCED-Code: 0410 - 1-2 Sem. <u>SPRACHNACHWEIS:</u> ZEMS Englisch B2	B.Sc. M.Sc.	Prof. Dr. Christian von Hirschhausen Sekr. H 33 Tel. 25048 cvh@wip.tu-berlin.de	01.11.23 bis 10.01.24 über Mobility Online <i>(Zugangs Link auf Seite 5)</i>	
		BI Norwegian School of Management, Oslo ISCED-Code: 0410 - 1 Sem. <u>SPRACHNACHWEIS:</u> ZEMS Englisch B2			B.Sc. M.Sc.
		University of Trondheim (NTNU) ISCED-Code: 0410 - 1-2 Sem. <u>SPRACHNACHWEIS:</u> ZEMS Englisch B2			M.Sc.
	S Chalmers University of Technology, Göteborg ISCED-Code: 0410 - 1 Sem. <u>SPRACHNACHWEIS:</u> ZEMS Englisch B2	M.Sc.			
		Linköping University - Faculty of Arts and Sciences ISCED-Code: 0410 - 1-2 Sem. <u>SPRACHNACHWEIS:</u> ZEMS Englisch B2			B.Sc. M.Sc.
		Linköping University - Institute of Technology - all departments at the Institute of Technology ISCED-Code: 0710 - 1-2 Sem. <u>SPRACHNACHWEIS:</u> ZEMS Englisch B2			B.Sc. M.Sc.
		Luleå University of Technology (LTU) ISCED-Code: 0710 - 1-2 Sem. <u>SPRACHNACHWEIS:</u> ZEMS Englisch B1			B.Sc.
		Royal Institute of Technology (KTH), Stockholm ISCED-Code: 0410 - 1-2 Sem. <u>SPRACHNACHWEIS:</u> ZEMS Englisch B2			B.Sc. M.Sc.

ISCED-Code - Bedeutungserklärung finden Sie auf den nächsten Seiten der Broschüre

Änderungen vorbehalten, Aktualisierungen unter <https://www.tu.berlin/go28904/>

Koordinierendes Institut	Land, Partneruniversität, ISCED-Code, Laufzeit, ggf. extra Anforderungen		Level	Hochschullehrer/in	Bewerbungsfrist
Institut für Volkswirtschaftslehre und Wirtschaftsrecht FG Wirtschafts- und Infrastrukturpolitik	TR	Türkisch-Deutsche Universität / Türk-Alman Üniversitesi ISCED-Code: 0710 - 1 Sem. <u>SPRACHNACHWEIS:</u> ZEMS Englisch B2	B.Sc. M.Sc.	Prof. Dr. Christian von Hirschhausen Skr. H 33 Tel. 25048 cvh@wip.tu-berlin.de	01.11.23 bis 10.01.24 über Mobility Online (Zugangs Link auf Seite 5)

ISCED-Code - Bedeutungserklärung finden Sie auf den nächsten Seiten der Broschüre

Änderungen vorbehalten, Aktualisierungen unter <https://www.tu.berlin/go28904/>

Koordinierendes Institut	Land, Partneruniversität, ISCED-Code, Laufzeit, ggf. extra Anforderungen		Level	Hochschullehrer/in	Bewerbungsfrist
Institut für Technologie und Management FG Management im Gesundheitswesen	N	University of Oslo - Department of Health Management and Health Economics ISCED-Code: 0900 - 1 Sem. <i>NUR für Wirtschaftsingenieurwesen - Vertiefungsrichtungen Gesundheitstechnik</i> <u>SPRACHNACHWEIS:</u> ZEMS Englisch B2	M.Sc.	Prof. Dr. Reinhard Busse Skr. H 80 Tel. 28420 Fax 28433 rbusse@tu-berlin.de	01.11.22 bis 10.01.23 über Mobility Online (Zugangs Link auf Seite 5)

ISCED-Code - Bedeutungserklärung finden Sie auf den nächsten Seiten der Broschüre

Änderungen vorbehalten, Aktualisierungen unter <https://www.tu.berlin/go28904/>

Koordinierendes Institut	Land, Partneruniversität, ISCED-Code, Laufzeit, ggf. extra Anforderungen	Level	Hochschullehrer/in	Bewerbungsfrist
Institut für Technologie und Management FG Logistik	B Université Libre de Bruxelles (ULB) Solvay Brussels School of Economics & Management ISCED-Code: 0410 - 1-2 Sem. <u>SPRACHNACHWEIS:</u> ZEMS Französisch B1 für Kurse auf Französisch ZEMS Englisch B2 für Kurse auf Englisch	M.Sc.	Prof. Dr. Frank Straube Sekr. H 90 Tel. 22877 straub@logistik.tu-berlin.de WM:	01.11.22 bis 10.01.23 über Mobility Online <i>(Zugangs Link auf Seite 5)</i>
	CH École polytechnique fédérale de Lausanne (EPFL) ISCED-Code: 0412 - 1-2 Sem. <u>SPRACHNACHWEIS:</u> B.sc. - ZEMS Französisch B2 M.sc. - ZEMS Englisch B2	M.Sc.	Gülsah, Kaya Sekr. H 90 Tel. 21888 Guelsah.kaya@tu-berlin.de	
	CH École polytechnique fédérale de Lausanne (EPFL) ISCED-Code: 0413 - 1-2 Sem. <u>SPRACHNACHWEIS:</u> B.sc. - ZEMS Französisch B2 M.sc. - ZEMS Englisch B2	M.Sc.		
	F EMLYON Business School ISCED-Code: 0410 - 1 Sem. <u>SPRACHNACHWEIS:</u> ZEMS Französisch B1 <u>oder</u> ZEMS Englisch B2 für Kurse auf Englisch <i>(Französisch Grundkenntnisse werden jedoch dringend empfohlen)</i>	M.Sc.		
	CentraleSupélec ISCED-Code: 0710 - 1-2 Sem. <i>Austauschprogramm nur für Master- oder Bachelorstudierende ab 3. Studienjahr</i> <u>SPRACHNACHWEIS:</u> ZEMS Französisch B1 <u>und</u> Englisch B2 für Kurse auf Englisch	B.Sc. M.Sc.		

ISCED-Code - Bedeutungserklärung finden Sie auf den nächsten Seiten der Broschüre

 Änderungen vorbehalten, Aktualisierungen unter <https://www.tu.berlin/go28904/>

Koordinierendes Institut	Land, Partneruniversität, ISCED-Code, Laufzeit, ggf. extra Anforderungen	Level	Hochschullehrer/in	Bewerbungsfrist
Institut für Technologie und Management FG Logistik	F ENPC - École des Ponts ParisTech École Nationale des Ponts et Chaussées ISCED-Code: 0410 - 1-2 Sem. <u>SPRACHNACHWEIS:</u> ZEMS Französisch B1, DALF, DELF	M.Sc.	Prof. Dr. Frank Straube Sekr. H 90 Tel. 22877 straub@logistik.tu-berlin.de	01.11.22 bis 10.01.23 über Mobility Online <i>(Zugangs Link auf Seite 5)</i>
	ESCP Europe, Business School Paris ISCED-Code: 0410 - 1 Sem. <u><i>ESCP erlaubt keine Abschlussarbeiten</i></u> <u>SPRACHNACHWEIS:</u> ZEMS Französisch B2 oder Englisch B2 für Kurse auf Englisch	M.Sc.	WM: Gülsah, Kaya Sekr. H 90 Tel. 21888 Guelsah.kaya@tu-berlin.de	
	École Nationale Supérieure des Mines de Saint-Étienne ISCED-Code: 0410 - 1-2 Sem. <u>SPRACHNACHWEIS:</u> ZEMS Französisch B1 und Englisch B1 für Kurse auf Englisch	M.Sc.		
	Toulouse Business School - TBS ISCED-Code: 0410 - 1-2 Sem. <u>SPRACHNACHWEIS:</u> ZEMS Französisch B2 und Englisch B2 für Kurse auf Englisch	M.Sc.		
	I Politecnico di Milano ISCED-Code: 0410 - 1-2 Sem. <u><i>NUR für Wirtschaftsingenieurwesen</i></u> <u>SPRACHNACHWEIS:</u> ZEMS Italienisch B1 oder ZEMS Englisch B2 für Kurse auf Englisch	B.Sc. M.Sc.		

ISCED-Code - Bedeutungserklärung finden Sie auf den nächsten Seiten der Broschüre

Änderungen vorbehalten, Aktualisierungen unter <https://www.tu.berlin/go28904/>

Koordinierendes Institut	Land, Partneruniversität, ISCED-Code, Laufzeit, ggf. extra Anforderungen	Level	Hochschullehrer/in	Bewerbungsfrist
Institut für Technologie und Management FG Logistik	TR Bogaziçi Üniversitesi, Istanbul <i>Department of Industrial Engineering</i> ISCED-Code: 071 - 1-2 Sem. <i>Voraussetzung: Vorwissen in höherer Mathematik, Statistik oder Linearer Optimierung</i> SPRACHNACHWEIS: ZEMS Englisch B2 oder TOEFL	B.Sc. M.Sc.	Prof. Dr. Frank Straube Sekr. H 90 Tel. 22877 straub@logistik.tu-berlin.de WM: Gülsah, Kaya Sekr. H 90 Tel. 21888 Guelsah.kaya@tu-berlin.de	01.11.22 bis 10.01.23 über Mobility Online (Zugangs Link auf Seite 5)
	Bogaziçi Üniversitesi, Istanbul <i>Department of Mechanical Engineering</i> ISCED-Code: 0714 - 1 Sem. <i>Voraussetzung: Vorwissen in höherer Mathematik, Statistik oder Linearer Optimierung</i> SPRACHNACHWEIS: ZEMS Englisch B2 oder TOEFL	B.Sc. M.Sc.		

ISCED-Code - Bedeutungserklärung finden Sie auf den nächsten Seiten der Broschüre

Änderungen vorbehalten, Aktualisierungen unter <https://www.tu.berlin/go28904/>

ABKÜRZUNGEN

- AA = Abschlussarbeit (Bachelor/ Master), Dauer 3 - 6 Monate
 DD = Doppelabschluss (Double Degree)
 N.N. = derzeit kein/e programmverantwortliche/r Hochschullehrer/in; Ansprechpartner ist die Infothek
 Sem. = Semester
 StA = Studienarbeit, Dauer 3 - 4 Monate

 B.Sc. = offen nur für Bachelorstudierende
 M.Sc. = offen nur für Magisterstudierende

4. ERASMUS+ ISCED-Code

DEUTSCH

Broad field Breites Feld	Narrow field Schmales Feld	Detailed field Detailliertes Feld
0000 Allgemeine Programme und Qualifikationen		
	0010 Allgemeine Programme und Qualifikationen	0011 Allgemeine Programme und Qualifikationen
	0020 Lese-, Schreib- und Rechenfertigkeiten	0021 Lese-, Schreib- und Rechenfertigkeiten
	0030 Persönliche Fähigkeiten und Entwicklung	0031 Persönliche Fähigkeiten und Entwicklung
0100 Bildung		
	0110 Bildung	0111-Erziehungswissenschaften 0112-Training für Vorschullehrer 0113-Lehrerausbildung ohne fachliche Spezialisierung 0114 Lehrerausbildung mit fachlicher Spezialisierung
0200 Geisteswissenschaften		
	0210 Künste	0211 Audiovisuelle Techniken und Medienproduktion 0212-Mode, Innendesign, Raum- und Industriedesign 0213 Bildende Kunst 0214-Kunsthandwerk 0215 Musik und darstellende Kunst
	0220 Geisteswissenschaften (außer Sprachen)	0221-Religion und Theologie 0222-Geschichte und Archäologie 0223-Philosophie und Ethik
	0230 Sprachen	0231-Spracherwerb 0232-Literatur und Linguistik
0300 Sozialwissenschaften, Journalismus und Informationswissenschaften		
	0310 Sozial- und Verhaltenswissenschaften	0311-Wirtschaft 0312 Politikwissenschaft und Staatsbürgerkunde 0313-Psychologie 0314-Soziologie und Kulturwissenschaften
	0320 Journalismus und Informationswissenschaften	0321-Journalismus und Berichterstattung 0322-Bibliothek, Information und Archivkunde
0400 Wirtschaft, Verwaltung und Recht		
	0410 Wirtschaft und Verwaltung	0411-Rechnungswesen und Steuern 0412-Financen, Banken und Versicherungen 0413-Management und Verwaltung 0414-Marketing und Werbung 0415-Sekretariats- und Büro-Arbeit 0416 Großhandel und Einzelhandel 0417 Arbeitsqualifikationen
	0420 Jura	0421-Gesetzgebung

DEUTSCH

Broad field Breites Feld	Narrow field Schmales Feld	Detailed field Detailliertes Feld
-----------------------------	-------------------------------	--------------------------------------

0500 Naturwissenschaften, Mathematik und Statistik

0510 Biologie und verwandte Wissenschaften	0511-Biologie	
	0512-Biochemie	
0520 Umwelt	0521-Umweltwissenschaften	
	0522 Naturumwelt und Tiere	
0530 Physikalische Wissenschaften	0531-Chemie	
	0532-Geowissenschaften	
	0533-Physik	
0540 Mathematik und Statistik	0541-Mathematik	
	0542-Statistik	

0600 Informations- und Kommunikationstechnologien (IKT)

0610 Informations- und Kommunikationstechnologien (IKT)	0611-Computerverwendung	
	0612-Datenbank und Netzwerk-Design und Verwaltung	
	0613-Software und Anwendungsentwicklung und Analyse	

0700 Ingenieurwesen, Herstellung und Bauwesen

0710 Ingenieurs- und technische Berufe	0711 Chemieingenieurwesen und Prozesse	
	0712-Umweltschutz	
	0713 Elektrizität und Energie	
	0714 Elektronik und Automatisierung	
	0715-Mechanik- und Metallhandel	
	0716 Kraftfahrzeuge, Schiffe und Flugzeuge	
0720 Produktion und Verarbeitung	0721-Lebensmittelverarbeitung	
	0722-Materialien (Glas, Papier, Kunststoff und Holz)	
	0723-Textilien (Kleidung, Schuhen und Lederwaren)	
	0724-Bergbau und Gewinnung	
0730 Architektur und Bauwesen	0731-Architektur und Stadtplanung	
	0732-Bauingenieurwesen	

0800 Land-und Forstwirtschaft, Fischerei und Tier

0810 Landwirtschaft	0811 Pflanzenbau und Tierzucht	
	0812 Gartenbau	
0820 Forst	0821 Forst	
0830 Fischerei	0831 Fischerei	
0840 Veterinärmedizin	0841 Veterinärmedizin	

DEUTSCH

Broad field Breites Feld	Narrow field Schmales Feld	Detailed field Detailliertes Feld
-----------------------------	-------------------------------	--------------------------------------

0900 Gesundheits- und Sozial

0910 Gesundheit

0911 Zahnmedizin
0912 Medizin
0913 Krankenpflege und Hebammenwesen
0914 Medizinische Diagnostik und
Behandlungs-Technologie
0915 Therapie und Rehabilitation
0916 Pharmazie
0917 traditionelle und komplementäre
Medizin und Therapie

0920 Wohlfahrt

0921 Alten- und Behindertenpflege
0922 Kinder- und Jugendarbeit
0923 Sozialarbeit und -beratung

1000 Dienstleistungen

1010 Persönliche Dienstleistungen

1011 Haushaltsdienstleistungen
1012 Friseur- und Kosmetikdienstleistungen
1013 Hotel, Restaurants und Catering
1014 Sport
1015 Reisen, Tourismus und Freizeit

1020 Hygiene- und Arbeits- Gesundheitsdienstleistungen

1021 Abfallwirtschaft
1022 Arbeits- und Gesundheitsschutz

1030 Sicherheitsdienste

1031 Militär- und Verteidigungsdienste
1032 Schutz von Personen und Eigentum

1040 Verkehrsdienstleistungen

1041 Verkehrsdienstleistungen

ENGLISCH

Broad field Breites Feld	Narrow field Schmales Feld	Detailed field Detailliertes Feld
-----------------------------	-------------------------------	--------------------------------------

0000 General programmes and qualifications

- 0010 Basic programmes and qualifications
 - 0011 Basic programmes and qualifications
- 0020 Literacy and numeracy
 - 0021 Literacy and numeracy
- 0030 Personal skills and development
 - 0031 Personal skills and development

0100 Education

- 0110 Education
 - 0111 Education science
 - 0112 Training for pre-school teachers
 - 0113 Teacher training without subject specialization
 - 0114 Teacher training with subject specialization

0200 Arts and humanities Humanities

- 0210 Arts
 - 0211 Audio-visual techniques and media production
 - 0212 Fashion, interior and industrial design
 - 0213 Fine arts
 - 0214 Handicrafts
 - 0215 Music and performing arts
- 0220 Humanities (except languages)
 - 0221 Religion and theology
 - 0222 History and archeology
 - 0223 Philosophy and ethics
- 0230 Languages
 - 0231 Language acquisition
 - 0232 Literature and linguistics

0300 Social sciences, journalism and information

- 0310 Social and behavioural sciences
 - 0311 Economics
 - 0312 Political sciences and civics
 - 0313 Psychology
 - 0314 Sociology and cultural studies
- 0320 Journalism and information
 - 0321 Journalism and reporting
 - 0322 Library, information and archival studies

0400 Business, administration and law

- 0410 Business and administration
 - 0411 Accounting and taxation
 - 0412 Finance, banking and insurance
 - 0413 Management and administration
 - 0414 Marketing and advertising
 - 0415 Secretarial and office work
 - 0416 Wholesale and retail sales
 - 0417 Work skills
- 0420 Law
 - 0421 Law

ENGLISCH

Broad field Breites Feld	Narrow field Schmales Feld	Detailed field Detailliertes Feld
-----------------------------	-------------------------------	--------------------------------------

0500 Natural sciences, mathematics and statistics

- 0510 Biological and related sciences
 - 0511 Biology
 - 0512 Biochemistry
- 0520 Environment
 - 0521 Environmental sciences
 - 0522 Natural environments and wildlife
- 0530 Physical sciences
 - 0531 Chemistry
 - 0532 Earth sciences
 - 0533 Physics
- 0540 Mathematics and statistics
 - 0541 Mathematics
 - 0542 Statistics

0600 Information and Communication Technologies (ICTs)

- 0610 Information and Communication Technologies (ICTs)
 - 0611 Computer use
 - 0612 Database and network design and administration
 - 0613 Software and applications development and analysis

0700 Engineering, manufacturing and construction

- 0710 Engineering and engineering trades
 - 0711 Chemical engineering and processes
 - 0712 Environmental protection technology
 - 0713 Electricity and energy
 - 0714 Electronics and automation
 - 0715 Mechanics and metal trades
 - 0716 Motor vehicles, ships and aircraft
- 0720 Manufacturing and processing
 - 0721 Food processing
 - 0722 Materials (glass, paper, plastic and wood)
 - 0723 Textiles (clothes, footwear and leather)
 - 0724 Mining and extraction
- 0730 Architecture and construction
 - 0731 Architecture and town planning
 - 0732 Building and civil engineering

0800 Agriculture, forestry, fisheries and veterinary

- 0810 Agriculture
 - 0811 Crop and livestock production
 - 0812 Horticulture
- 0820 Forestry
 - 0821 Forestry
- 0830 Fisheries
 - 0831 Fisheries
- 0840 Veterinary
 - 0841 Veterinary

ENGLISCH

Broad field Breites Feld	Narrow field Schmales Feld	Detailed field Detailliertes Feld
-----------------------------	-------------------------------	--------------------------------------

0900 Health and welfare

0910 Health

0911 Dental studies
0912 Medicine
0913 Nursing and midwifery
0914 Medical diagnostic and treatment
technology
0915 Therapy and rehabilitation
0916 Pharmacy
0917 Traditional and complementary medicine
and therapy

0920 Welfare

0921 Care of the elderly and of disabled
adults
0922 Child care and youth services
0923 Social work and counselling

1000 Services

1010 Personal services

1011 Domestic services
1012 Hair and beauty services
1013 Hotel, restaurants and catering
1014 Sports
1015 Travel, tourism and leisure

1020 Hygiene and occupational health services

1021 Community sanitation
1022 Occupational health and safety

1030 Security services

1031 Military and defence
1032 Protection of persons and property

1040 Transport services

1041 Transport services

5. Bewerbungsunterlagen

Einzureichen ist ein kompletter Bewerbungssatz (Formulare Nr.: 1-11). Bei mehreren Prioritäten sind die Formulare 2. bis 4. für jede Partneruniversität einzeln zu erstellen. Die Unterlagen sind computergeschrieben anzufertigen. Weitere Informationen zu den einzelnen Dokumenten finden sich in der Broschüre „Erasmus+ Bewerbungsinfo“.

Bewerbungsunterlagen für ERASMUS+ Studium

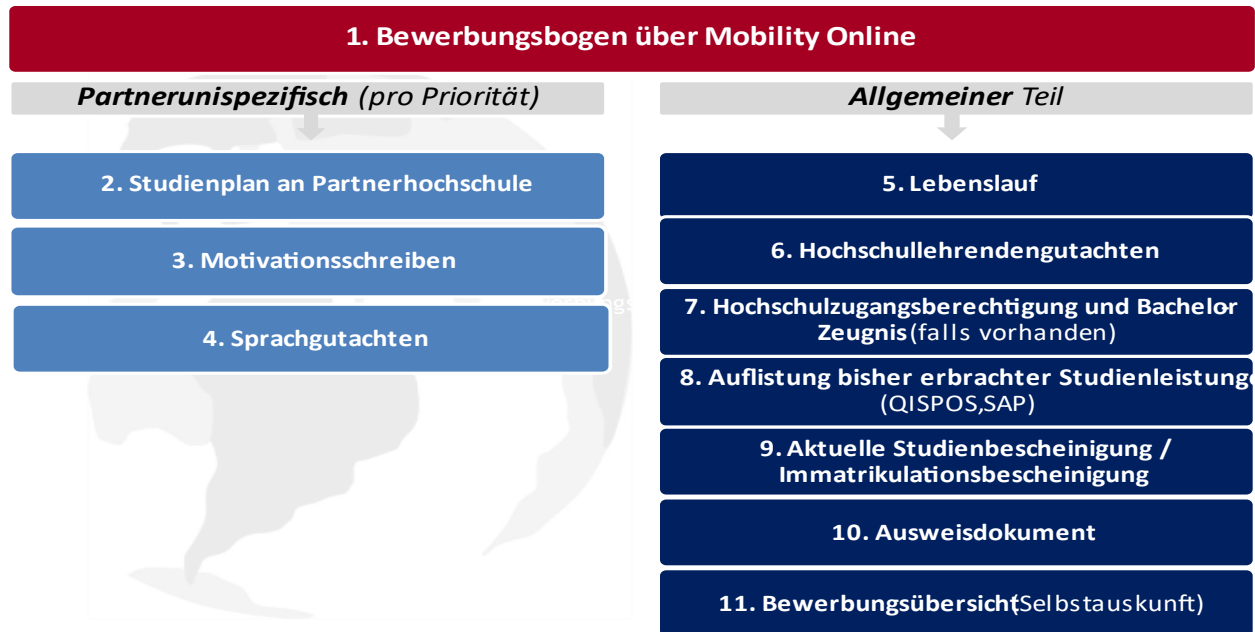

Bewerbungsunterlagen für ERASMUS+ Abschlussarbeit

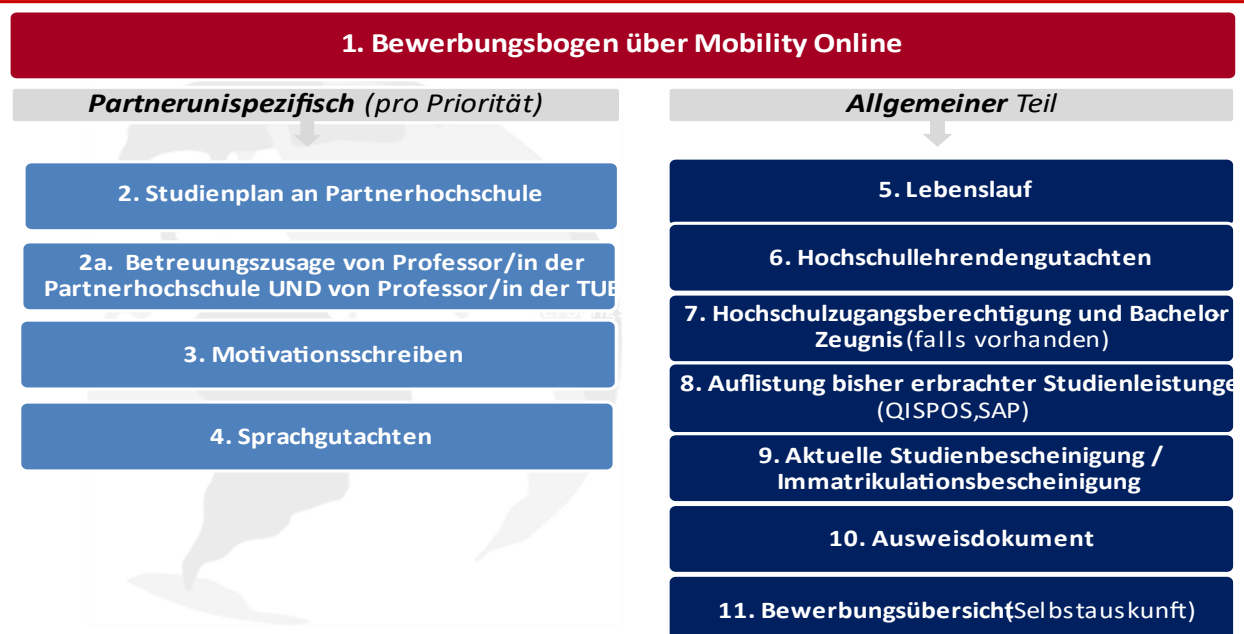

6. Stipendienausschreibung für ERASMUS+ / DFH-Hochschulkooperationen - Erwerb eines Doppelabschlusses in Wirtschaftsingenieurwesen

ZEITRAUM

Beginn und Ende des Studienaufenthaltes sowie die Studiendauer sind abhängig von der jeweiligen Partnerhochschule. Bitte bei dem*der programmverantwortlichen Hochschullehrer*in erfragen.

STIPENDIENLEISTUNGEN

- Erlass der Studiengebühren
- Ggf. Mobilitätsstipendium

BAföG-Empfänger*innen sollten umgehend nach ihrer Nominierung einen Antrag auf **Auslands-BAföG** beim zuständigen BAföG-Amt stellen (ca. 6 Monate vor der geplanten Abreise). Das Auslandsstudium muss innerhalb der Förderungshöchstdauer absolviert werden. Im Allgemeinen ist die Bemessungsgrenze für BAföG im Ausland höher als im Inland.

BEWERBUNGSVORAUSSETZUNGEN

Bewerberinnen und Bewerber müssen an der TUB im entsprechenden Masterstudiengang immatrikuliert sein, sowie bei Stipendienantritt den Bachelorstudiengang erfolgreich abgeschlossen haben. Es werden gute Studienleistungen, zügiger bisheriger Studienverlauf und gute Kenntnisse der jeweiligen Landessprache erwartet. **Zusätzliche Bedingungen erfragen Sie bitte** bei dem*der programmverantwortlichen Hochschullehrer*in.

Voraussetzung für die Teilnahme an einem Dual-Degree-Programm ist die Einschreibung im entsprechenden regulären Bachelor- oder Masterstudiengang der TU Berlin. Eine Bewerbung für das Dual-Degree-Programm ist i.d.R. erst nach Zulassung für den TU-Studiengang möglich.

Weitere Informationen zu den Zugangsvoraussetzungen, Bewerbungsmodalitäten und zu den curriculären Vorgaben des Dual-Degree-Programms entnehmen Sie bitte den jeweiligen Programmwebseiten.

PARTNERHOCHSCHULEN

Siehe Informationen auf der Webseite: <https://www.tu.berlin/go28908/>

ERASMUS+ Code der TU Berlin - D BERLIN02

Referatsleitung

Uta Kirchner

ERASMUS+ Hochschulkoordination - ERASMUS+ Institutional Coordinator

Amelie Krüger Tel: 314 -71429

 amelie.krueger@tu-berlin.de

OUTGOINGS ERASMUS+ - Koordination Bewerbungen an der TU Berlin

Janina Horoba (Raum H 0041a)

Di 09.30 - 12.30 Uhr

Tel. + 49 (0)30 314 -24695

Do 09.30 - 12.30 Uhr

 janina.horoba@tu-berlin.de

Beratung bis auf Weiteres nur per E-Mail und Telefon

OUTGOINGS ERASMUS+ - Koordination Nominierungen an den Partnerhochschulen

Dilara Ünlüel (Raum H 0041a)

Tel. + 49 (0)30 314 -24497

 dilara.uenlueel@tu-berlin.de

Beratung bis auf Weiteres nur per E-Mail

INFOTHEK - Erstberatung Auslandsstudium, Bewerbungsberatung Erasmus+, Erfahrungsberichte

Patricia Seiler / Elena Pitscheider / Laurenz Nadler

Di 09.30 - 12.30 Uhr

(Campus Center und Raum H 0041a)

Do 09.30 - 12.30 Uhr

 infothek@tu-berlin.de

Virtuelle Sprechstunde per Zoom: Den Link zum Zoom-Meeting finden Sie im ISIS-Kurs „Büro für Internationales - Online-Sprechstunden“.

Link: <https://isis.tu-berlin.de/course/view.php?id=31150>

Sollten Sie keinen Zugang zu ISIS haben, schreiben Sie uns eine E-Mail

INCOMINGS ERASMUS+ - BETREUUNG, BUDDY-PROGRAMM

Julia Fluthwedel / Laura Timmermann

Di 09.30 - 12.30 und 14.00 - 16.00 Uhr

(Raum H 0039/0040)

Do 09.30 - 12.30 und 14.00 - 16.00 Uhr

Tel. 314 -24696 Fax: 314 -28644

Beratung per E-Mail, Telefon und bei Bedarf vor Ort

 exchange.programmes@tu-berlin.de

SEKRETARIAT - STIPENDIENVERWALTUNG UND -INFORMATION ERASMUS+

Nicole Schimko Tel: 314 -24694

 nicole.schimko@tu-berlin.de

Kira Dellert Tel: 314 -75001

 studentmobility@international.tu-berlin.de

Marie-Sophie Zschomler

 studentmobility@international.tu-berlin.de

Raum H 0041c

Di 09.30 - 12.30 Uhr

Do 09.30 - 12.30 Uhr

Beratung bis auf Weiteres nur per E-Mail und Telefon

Stand: 28. März 2024

Angaben unterliegen Änderungen

Aktuelle Informationen unter <https://www.tu.berlin/go10005/>



Büro für Internationales
Studierendenmobilität & Internationale Studierende
TU Berlin | Straße des 17. Juni 135 | 10623 Berlin