



Internationales
International Affairs



Fakultät III

ERASMUS+ Hochschulkooperationen

2024 / 2025



Inhaltsverzeichnis

1. ERASMUS+ Stipendiausschreibung für Fakultät III - Prozesswissenschaften	4
2. Bewerbungsvoraussetzungen, Bewerbungsverfahren (Mobility-Online).	4-6
3. Partneruniversitäten der Fakultät III	7-23
4. ISCED-Code - Bedeutungserklärung	24-29
5. Bewerbungsunterlagen für ERASMUS+ Studium	30
6. Stipendiausschreibung für den Erwerb eines Doppelabschlusses	31
7. ÜBER UNS	32

Diese Broschüre entstand mit einer finanziellen Unterstützung der Europäischen Union im Rahmen des ERASMUS+ Programms.



Erasmus+

Informationen zu den ERASMUS+ Austauschprogrammen

INFOTHEK IM CAMPUS CENTER

INFOTHEK - Erstberatung Auslandsstudium, Bewerbungsberatung Erasmus+, Erfahrungsberichte

Studentische Mitarbeiter*innen	Di	09.30 - 12.30 Uhr
(Campus Center und Raum H 0041a)	Do	09.30 - 12.30 Uhr

 infothek@tu-berlin.de

Virtuelle Sprechstunde per Zoom: Den Link zum Zoom-Meeting finden Sie im ISIS-Kurs „Büro für Internationales - Online-Sprechstunden“. Link: <https://isis.tu-berlin.de/course/view.php?id=31150>
Sollten Sie keinen Zugang zu ISIS haben, schreiben Sie uns eine E-Mail

- Erstberatung zu allen Studienaustauschmöglichkeiten
- Ausschreibungen für jede Fakultät und alle Partneruniversitäten
- Betreuung bei Bewerbungen
- Zahlreiche Erfahrungsberichte ehemaliger Stipendiaten/ Stipendiatinnen und Informationsmaterialien zu den über 260 Partneruniversitäten

INTERNET <https://www.tu.berlin/international/studierende/studium-im-ausland>
Direktzugang <https://www.tu.berlin/go10005/>

- Alle aktuellen Partneruniversitäten und Austauschmöglichkeiten
- Bewerbungsformulare
- Aktuelle Termine
- Informationsbroschüren zum Auslandsstudium
- Weitere Informationen

ERASMUS+ BEWERBUNGSINFO

In der „ERASMUS+ Bewerbungsinfo“ finden sich Informationen zu folgenden Themen:

- Generelle Informationen zum ERASMUS+ Programm
- Finanzierung
- Anerkennung
- Vorbereitung
- Zeitplan ERASMUS+
- Bewerbungsprozedur
- Bewerbungsunterlagen

Erhältlich in der Infothek oder im Internet unter

<https://www.tu.berlin/international/studierende/studium-im-ausland>
Direktzugang <https://www.tu.berlin/go160069/>

1. ERASMUS+ Stipendiausschreibung für Fakultät III - Prozesswissenschaften

ZEITRAUM

Ein Auslandsaufenthalt mit dem Besuch von Lehrveranstaltungen kann für ein bzw. zwei Semester durchgeführt werden, wir empfehlen zwei Semester. Die Zeiten des Aufenthalts im Ausland richten sich nach dem akademischen Jahr in den jeweiligen Zielländern. Eine Förderung erfolgt:

- für 1 Semester, in der Regel von **September/Oktober bis Januar/Februar** (Wintersemester)
von **Januar/Februar bis Mai/Juni** (Sommersemester)
- für 2 Semester, in der Regel von **August/September/Oktober bis Mai/Juni** des Folgejahres
(gesamtes akademisches Jahr)

Es ist auch möglich die ERASMUS+ Austauschmöglichkeiten der TU Berlin für Studien- und Abschlussarbeiten zu nutzen. Stipendien werden für die Dauer der Vorlesungszeit vor Ort bzw. für die Anzahl der Monate ausgezahlt, die für die Anfertigung der Abschlussarbeit im Ausland verbracht und laut Studienordnung (ECTS-Angabe) vorgesehen sind. Die Laufzeiten sind sehr unterschiedlich und abhängig von der jeweiligen Austauschvereinbarung. Bitte die Hinweise in der Broschüre (1 Sem. oder 1-2 Sem.) beachten.

DAS ERASMUS+ STIPENDIUM ERMÖGLICHT:

- Erlass der Studiengebühren an der Partnerhochschule
- ERASMUS+ Mobilitätsstipendium (Stipendienhöhe je nach Ländergruppe: www.tu-berlin.de/?26184)
- Kulturaustausch und Zugewinn an Sprachkenntnissen
- Anerkennung der im Ausland erbrachten Studienleistungen durch den zuständigen Prüfungsausschuss des jeweiligen Studiengangs an der TU Berlin (auf Grundlage des im Vorfeld vereinbarten Learning Agreements)

BAföG-Empfänger/innen sollten umgehend nach ihrer Nominierung einen Antrag auf **Auslands-BAföG** beim zuständigen BAföG-Amt stellen (ca. 6 Monate vor der geplanten Abreise). Das Auslandsstudium muss innerhalb der Förderungshöchstdauer absolviert werden. Im Allgemeinen ist die Bemessungsgrenze für BAföG im Ausland höher als im Inland.

2. BEWERBUNGSVORAUSSETZUNGEN

Eine Bewerbung für das ERASMUS+ Förderprogramm ist für alle immatrikulierten Studierenden der TU Berlin möglich, unabhängig vom Herkunftsland oder Alter (bitte rechtzeitig selbstständig um Visumsangelegenheiten kümmern).

Der frühestmögliche Antritt für das Stipendium ist **das 3. Fachsemester im Bachelor und
das 2. Fachsemester im Master**

TU Berlin-Bachelorabsolvent*innen können bei **rechtzeitiger Vorlage der Zulassungsbescheinigung zu einem Masterstudiengang vor Beginn der Mobilität bereits im 1. Mastersemester** gefördert werden. Überprüfen Sie in diesem Fall bitte vor Ihrer Bewerbung, ob Ihre Studienprüfungsordnung einen Auslandsaufenthalt im 1. Mastersemester zulässt.

Bitte klären Sie unbedingt mit der Studienfachberatung/Studiengangskoordinator*in ab, wann ein Auslandsaufenthalt in Ihrem Studiengang möglich ist bzw. beachten den in Ihrer StuPO empfohlenen Zeitraum für ein Mobilitätsfenster.

Es werden gute Studienleistungen und gute Kenntnisse der Landessprache und Unterrichtssprache des jeweiligen Gastlandes erwartet. Die universitätsspezifischen Sprachanforderungen der Partnerhochschulen sind den fakultätsspezifischen Broschüren zu entnehmen, die online abrufbar sind:

<https://www.tu.berlin/international/studierende/studium-im-ausland/austauschprogramme-europa>

Direktzugang <https://www.tu.berlin/go28904/>

WICHTIGES ZU SPRACHGUTACHTEN

Ein Sprachgutachten ist der Bewerbung ausnahmslos beizufügen!

Zum Zeitpunkt der Bewerbung dürfen Sprachgutachten maximal 2 Jahre alt sein!

- Das Sprachgutachten sollte an der Zentraleinrichtung Moderne Sprachen (ZEMS) der TU Berlin <https://www.tu.berlin/zems/tests/sprachgutachten> erworben werden

Es müssen für Portugal, Spanien, Italien und Frankreich Sprachgutachten in der jeweiligen Landessprache eingereicht werden, wenn in den fakultätsspezifischen Broschüren nicht anders gekennzeichnet.

Für ALLE restlichen Länder ist ein Englisch-Sprachgutachten erforderlich.

Es gelten darüber hinaus folgende Gutachten:

- **Englisch:** TOEFL iBT, IELTS-Test, ESOL, TOEIC, Cambridge Certificate (CPE), ECCE, ECPE, UNICERT English
- **Portugiesisch:** CELPE-Bras;
- **Spanisch:** DELE
- **Italienisch:** CELI, CILS
- - **Französisch:** DALF, DELF, ABIBAC (zum Zeitpunkt der Bewerbung max. 2 Jahre alt)

Sollten Sie Ihr Abitur/Bachelorstudium im Ausland absolviert haben, kann das auch als Sprachnachweis akzeptiert werden, wenn:

- Abitur/Bachelorabschluss nicht älter als 2 Jahre ist.
- Unterrichtssprache des Abiturs/Bachelors der Unterrichtssprache der Partnerhochschule entspricht.
- Die Partnerhochschule das auch als Sprachnachweis akzeptiert. Bitte informieren Sie sich selbständig und reichen eine Bestätigung/Screenshot davon ein.

Die Staatsbürgerschaft oder Muttersprache ersetzt keinen Sprachgutachten/Sprachzertifikat. Das deutsche Abitur und die Sprachkurse werden nicht als Sprachnachweis akzeptiert!

BEWERBUNGSVERFAHREN

Bewerbungsverfahren nur über das Mobility-Online Portal

Die Abwicklung studienbezogener Auslandsaufenthalte im Rahmen von Erasmus+ an der TU Berlin wurde im Jahr 2020 auf **Mobility-Online** umgestellt, ein System zur digitalisierten Abwicklung von Bewerbungen. **Aus diesem Grund erfolgt die Bewerbung für das akademische Jahr 2024-2025 als Online-Bewerbung über das Mobility-Online Portal**

BEWERBUNGSZEITRAUM: 01.11.2023 - 10.01.2024

Bewerbung über das Mobility-Online Portal > Zugangslink:

https://www.service4mobility.com/europe_template/BewerbungServlet?identifier=BERLIN02&kz_bew_pers=S&kz_bew_art=OUT&aust_prog=SMS&sprache=de

Füllen Sie die Bewerbungsmaske aus und schließen Sie diesen Vorgang mit dem Klick auf den Button „Bewerbungsdaten übermitteln“ ab. Sie erhalten per E-Mail eine **Übermittlungsbestätigung**, in der Sie den **Link für die Registrierung im Mobility-Online Portal** finden.

Detaillierte Infos zur Bewerbung über das Portal finden sich in der Broschüre „ERASMUS+ Bewerbungsinfo“

<https://www.tu.berlin/international/studierende/studium-im-ausland>

Direktzugang <https://www.tu.berlin/go160069/>

BEWERBUNGSUNTERLAGEN

- Die nötigen Dokumente Nr. 1-11 finden sich auf Seite 29.
- Die Formulare für eine Bewerbung sowie eine Beispielbewerbungsmappe mit Hinweisen zum Erstellen bzw. Ausfüllen der einzelnen Dokumente finden Sie auf den Europa-Seiten des Büros für Internationales:
<https://www.tu.berlin/go10005/>

3. Partneruniversitäten der Fakultät III

Koordinierendes Institut	Land, Partneruniversität, ISCED-Code, Laufzeit, ggf. extra Anforderungen	Level	Hochschullehrer/in	Bewerbungsfrist
Institut für Energietechnik FG Maschinen- und Energieanlagen-technik	E Universität Politècnica de Catalunya, Barcelona - ETSEIB ISCED-Code: 0711 - 1 Sem. <u>WICHTIG:</u> Studium des Chemieingenieurwesens wird an der EEBE angeboten <u>SPRACHNACHWEIS:</u> ZEMS Spanisch B2	B.Sc. M.Sc.	Prof. Dr. Stefan Elbel Sekr. KT 2 Tel. 22387 elbel@tu-berlin.de	01.11.23 bis 10.01.24 über Mobility Online (Zugangs Link auf Seite 5)
	Universität Politècnica de Catalunya, Barcelona - EEBE ISCED-Code: 0710 - 1 Sem. <u>SPRACHNACHWEIS:</u> ZEMS Spanisch B1	B.Sc. M.Sc.		
	Universidad Complutense de Madrid Facultad de Ciencias Químicas (Chemistry) ISCED-Code: 0711 - 1-2 Sem. <u>SPRACHNACHWEIS:</u> mind. ZEMS Spanisch B1	B.Sc.		
	Universität Politècnica de Valencia (ETSII) ISCED-Code: 0711 - 1-2 Sem. <u>SPRACHNACHWEIS:</u> ZEMS Spanisch B1 für Kurse auf Spanisch oder Spanisch A2 <u>und</u> Englisch B2 für Kurse auf Englisch	B.Sc. M.Sc.		
	F CentraleSupélec ISCED-Code: 0710 - 1-2 Sem. <u>SPRACHNACHWEIS:</u> ZEMS Französisch B1 <u>DD - Double Degree</u> nur für Regenerative Energiesysteme	M.Sc.		
	École Centrale de Lille ISCED-Code: 0710 - 1-2 Sem. <u>SPRACHNACHWEIS:</u> ZEMS Französisch B1 <u>DD - Double Degree</u> nur für Regenerative Energiesysteme	M.Sc.		

ISCED-Code - Bedeutungserklärung finden Sie auf den nächsten Seiten der Broschüre

Änderungen vorbehalten, Aktualisierungen unter <https://www.tu.berlin/go28904/>

Koordinierendes Institut	Land, Partneruniversität, ISCED-Code, Laufzeit, ggf. extra Anforderungen	Level	Hochschullehrer/in	Bewerbungsfrist	
Institut für Energietechnik FG Maschinen- und Energieanlagen-technik	F École Centrale de Lyon ISCED-Code: 0521 - 1-2 Sem. <i>Austausch nur im WS+SS (2 Sem.) oder nur im SS (1. Sem.) möglich</i> SPRACHNACHWEIS: ZEMS Französisch B1	M.Sc.	Prof. Dr. Stefan Elbel Sekr. KT 2 Tel. 22387 elbel@tu-berlin.de	01.11.23 bis 10.01.24 über Mobility Online (Zugangs Link auf Seite 5)	
		Institut National des Sciences Appliquées de Lyon (INSA) Energy and Environmental Engineering Department ISCED-Code: 0710 - 1-2 Sem. SPRACHNACHWEIS: ZEMS Französisch B1 oder Englisch B1 für Kurse auf Englisch			B.Sc. M.Sc.
		École Centrale de Marseille ISCED-Code: 0711 - 1-2 Sem. SPRACHNACHWEIS: ZEMS Französisch B1			M.Sc.
		École Centrale de Nantes ISCED-Code: 0710 - 1-2 Sem. SPRACHNACHWEIS: ZEMS Französisch B1 für Kurse auf Französisch <u>oder</u> ZEMS Englisch B1 für Kurse auf Englisch			M.Sc.
		Institut National Polytechnique de Toulouse - INPT/ ENSIACET ISCED-Code: 0711 - 1-2 Sem. SPRACHNACHWEIS: ZEMS Französisch B1			B.Sc. M.Sc.
	I	Università degli studi di Perugia ISCED-Code: 0710 - 1-2 Sem. SPRACHNACHWEIS: ZEMS Italienisch B1			B.Sc. M.Sc.
		Politecnico di Torino ISCED-Code: 0710 - 1 Sem. SPRACHNACHWEIS: ZEMS Italienisch B1 für Kurse auf Italienisch <u>oder</u> Italienisch B1 + Englisch B2 für Kurse auf Italienisch und Englisch <u>oder</u> Englisch B2 für Kurse nur auf Englisch			M.Sc.

Koordinierendes Institut	Land, Partneruniversität, ISCED-Code, Laufzeit, ggf. extra Anforderungen	Level	Hochschullehrer/in	Bewerbungsfrist
Institut für Energietechnik FG Maschinen- und Energieanlagen-technik	NL Technische Universiteit Delft <i>Faculty of Mechanical, Maritime and Materials Engineering (3mE)</i> ISCED-Code: 0710 - 1 Sem. <u>SPRACHNACHWEIS:</u> ZEMS Englisch mind. C1 *) Achtung: NUR ein Austausch möglich	B.Sc. M.Sc.	Prof. Dr. Stefan Elbel Sekr. KT 2 Tel. 22387 elbel@tu-berlin.de	01.11.23 bis 10.01.24 über Mobility Online (Zugangs Link auf Seite 5)
	PL Wroclaw University of Technology ISCED-Code: 0713 - 1-2 Sem. <u>SPRACHNACHWEIS:</u> ZEMS Englisch B2	B.Sc. M.Sc.		
	P Universidade do Porto ISCED-Code: 0711 - 1 Sem. <u>SPRACHNACHWEIS:</u> ZEMS Englisch B1 für Kurse nur auf Englisch	M.Sc.		
	Universidade do Porto ISCED-Code: 0712 - 1 Sem. <u>SPRACHNACHWEIS:</u> ZEMS Englisch B1 für Kurse nur auf Englisch	M.Sc.		
S Royal Institute of Technology - (KTH) Stockholm ISCED-Code: 0710 - 1-2 Sem. <u>SPRACHNACHWEIS:</u> ZEMS Englisch B2	B.Sc. M.Sc.			

***) Achtung!**

Falls Sie im Rahmen eines Austauschprogramms (unabhängig von Heimathochschule und Studienzyklus) bereits einmal ein Austauschstudium an der TU Delft absolviert haben, ist **ein weiter Austausch dort nicht möglich!** Es handelt sich hierbei um eine Regelung der Partnerhochschule selbst. Bewerben Sie sich in diesem Fall nicht für einen Austauschplatz an der TU Delft. <https://www.tudelft.nl/onderwijs/opleidingen/exchange/>

ISCED-Code - Bedeutungserklärung finden Sie auf den nächsten Seiten der Broschüre

Änderungen vorbehalten, Aktualisierungen unter <https://www.tu.berlin/go28904/>

Koordinierendes Institut	Land, Partneruniversität, ISCED-Code, Laufzeit, ggf. extra Anforderungen	Level	Hochschullehrer/in	Bewerbungsfrist
Institut für Energietechnik FG Energietechnik und Umweltschutz	E Universidad de Las Palmas de Gran Canaria ISCED-Code: 0710 - 1-2 Sem. <u>SPRACHNACHWEIS:</u> ZEMS Spanisch B1	B.Sc. M.Sc.	Prof. Dr. Fontina Petrakopoulou Sekr. KT 1 Tel. 22181 fontina.petrakopoulou@tu-berlin.de WM: Robert Müller Sekr. KT 1 Tel. 23344 robert.mueller@iet.tu-berlin.de	01.11.23 bis 10.01.24 über Mobility Online (Zugangs Link auf Seite 5)
	Universitat Politècnica de Valencia - EPSG (Campus Gandia) ISCED-Code: 0712 - 1-2 Sem. <u>SPRACHNACHWEIS:</u> ZEMS Spanisch B1 für Kurse auf Spanisch oder Spanisch B1 <u>und</u> Englisch B2 für Kurse auf Englisch	B.Sc.		
	Universidad de Sevilla ISCED-Code: 0710 - 1-2 Sem. <u>SPRACHNACHWEIS:</u> ZEMS Spanisch mind. A2	B.Sc. M.Sc.		
	Universidad de Zaragoza ISCED-Code: 0710 - 1-2 Sem. <u>SPRACHNACHWEIS:</u> ZEMS Spanisch B1	B.Sc. M.Sc.		
	F Université de Lorraine ISCED-Code: 0715 - 1-2 Sem. <u>SPRACHNACHWEIS:</u> ZEMS Französisch B1	B.Sc. M.Sc.		
	FIN Aalto University - ENG - School of Engineering ISCED-Code: 0710 - 1 Sem. <u>SPRACHNACHWEIS:</u> ZEMS Englisch B2 oder TOEFL, IELTS	B.Sc. M.Sc.		
	GR National Technical University of Athens - School of Chemical Engineering Chemical Sciences ISCED-Code: 0521 - 1 Sem. ISCED-Code: 0712 - 1 Sem. <u>SPRACHNACHWEIS:</u> ZEMS Englisch B1	B.Sc. M.Sc.		
		National Technical University of Athens - School of Chemical Engineering Process and Systems Analysis, Design & Development ISCED-Code: 0711 - 1 Sem. <u>SPRACHNACHWEIS:</u> ZEMS Englisch B1	B.Sc. M.Sc.	

Koordinierendes Institut	Land, Partneruniversität, ISCED-Code, Laufzeit, ggf. extra Anforderungen	Level	Hochschullehrer/in	Bewerbungsfrist	
Institut für Energietechnik FG Energietechnik und Umweltschutz	I Università degli studi di Firenze ISCED-Code: 0715 - 1 Sem. <u>SPRACHNACHWEIS:</u> ZEMS Italienisch B1 für Kurse auf Italienisch <u>oder</u> Englisch B2 für Kurse auf Englisch	B.Sc. M.Sc.	Prof. Dr. Fontina Petrakopoulou Sekr. KT 1 Tel. 22181 fontina.petrakopoulou@tu-berlin.de WM: Robert Müller Sekr. KT 1 Tel. 23344 robert.mueller@iet.tu-berlin.de	01.11.23 bis 10.01.24 über Mobility Online (Zugangs Link auf Seite 5)	
		Università degli studi di Napoli Federico II ISCED-Code: 0710 - 1-2 Sem. <u>SPRACHNACHWEIS:</u> ZEMS Italienisch B1			M.Sc.
		Università degli studi di Padova ISCED-Code: 0710 - 1 Sem. <u>SPRACHNACHWEIS:</u> ZEMS Italienisch A2 <u>oder</u> Englisch B1 für Kurse auf Englisch			M.Sc.
		Università degli studi di Perugia ISCED-Code: 0710 - 1-2 Sem. <u>SPRACHNACHWEIS:</u> ZEMS Italienisch B1			B.Sc. M.Sc.
	N University of Trondheim (NTNU) ISCED-Code: 0710 - 1- Sem. <u>SPRACHNACHWEIS:</u> ZEMS Englisch B2	M.Sc.			
	PL Silesian University of Technology ISCED-Code: 0710 - 1 Sem. <u>SPRACHNACHWEIS:</u> ZEMS Englisch B2	M.Sc.			
	RO Ovidius University of Constanza ISCED-Code: 0710 - 1 Sem. <u>SPRACHNACHWEIS:</u> ZEMS Englisch B1	B.Sc. M.Sc.			
		National University of Science and Technology Politehnica Bucharest - UNSTPB ISCED-Code: 0710 - 1-2 Sem. <u>SPRACHNACHWEIS:</u> ZEMS Englisch B1	B.Sc. M.Sc.		

ISCED-Code - Bedeutungserklärung finden Sie auf den nächsten Seiten der Broschüre

Änderungen vorbehalten, Aktualisierungen unter <https://www.tu.berlin/go28904/>

Koordinierendes Institut	Land, Partneruniversität, ISCED-Code, Laufzeit, ggf. extra Anforderungen		Level	Hochschullehrer/in	Bewerbungsfrist
Institut für Energietechnik FG Energietechnik und Umweltschutz	S	Lund University (LTH) ISCED-Code: 0710 - 1-2 Sem. <u>SPRACHNACHWEIS:</u> ZEMS Englisch B2	B.Sc. M.Sc.	Prof. Dr. Fontina Petrakopoulou Sekr. KT 1 Tel. 22181 fontina.petrakopoulou@tu-berlin.de WM: Robert Müller Sekr. KT 1 Tel. 23344 robert.mueller@iet.tu-berlin.de	01.11.23 bis 10.01.24 über Mobility Online (Zugangs Link auf Seite 5)
		Royal Institute of Technology - (KTH) Stockholm ISCED-Code: 0710 - 1-2 Sem. <u>SPRACHNACHWEIS:</u> ZEMS Englisch B2			
	Yıldız Teknik Üniversitesi, Istanbul ISCED-Code: 0710 - 1-2 Sem. ISCED-Code: 0711 - 1-2 Sem. <u>SPRACHNACHWEIS:</u> ZEMS Englisch B1	B.Sc. M.Sc.			
Institut für Energietechnik FG Energieverfahrenstechnik und Umwandlungstechniken regenerativer Energien	E	Universidad de Vigo ISCED-Code: 0720 - 1-2 Sem. <u>SPRACHNACHWEIS:</u> ZEMS Spanisch B1	B.Sc.	Prof. Dr. Frank Behrendt Sekr. RDH 9 Tel. 79724/ 22756 frank.behrendt@tu-berlin.de	01.11.23 bis 10.01.24 über Mobility Online (Zugangs Link auf Seite 5)
	N	University of Trondheim (NTNU) ISCED-Code: 0711 - 1-2 Sem. <u>SPRACHNACHWEIS:</u> ZEMS Englisch B2	M.Sc.		
	S	Chalmers University of Technology, Göteborg ISCED-Code: 0711 - 1 Sem. <u>SPRACHNACHWEIS:</u> ZEMS Englisch B2	M.Sc.		

Koordinierendes Institut	Land, Partneruniversität, ISCED-Code, Laufzeit, ggf. extra Anforderungen		Level	Hochschullehrer/in	Bewerbungsfrist
Institut für Werkstoffwissenschaften und Technologien FG Polymertechnik Polymerphysik	PL	Poznan University of Technology (Politechnika Poznanska) <i>Faculty of Environmental Engineering and Energy</i> ISCED-Code: 0710 - 1 Sem. <u>SPRACHNACHWEIS:</u> ZEMS Englisch B2	B.Sc.	Prof. Dr. Dietmar Auhl Sekr. WF-PTK Tel. 24217 auhl@tu-berlin.de	01.11.23 bis 10.01.24 über Mobility Online (Zugangs Link auf Seite 5)

Koordinierendes Institut	Land, Partneruniversität, ISCED-Code, Laufzeit, ggf. extra Anforderungen	Level	Hochschullehrer/in	Bewerbungsfrist
Institut für Werkstoffwissenschaften und Technologien FG Keramische Werkstoffe	CH École polytechnique fédérale de Lausanne (EPFL) ISCED-Code: 0722 - 1-2 Sem. <u>SPRACHNACHWEIS:</u> B.sc. - ZEMS Französisch B2 M.sc. - ZEMS Englisch B2	B.Sc. M.Sc.	Prof. Dr. Aleksander Gurlo Sekr. BA 3 Tel. 23425 gurlo@tu-berlin.de	01.11.23 bis 10.01.24 über Mobility Online (Zugangs Link auf Seite 5)
	E Universität de Barcelona ISCED-Code: 0722 - 1 Sem. <u>SPRACHNACHWEIS:</u> B.Sc. - ZEMS Spanisch B1 oder Katalanisch B1 M.Sc. - ZEMS Englisch B2 <i>Spanisch oder Katalanisch Grundkenntnisse dringend empfohlen</i>	B.Sc. M.Sc.		
	F Université de Limoges - ENSIL-ENSCI ISCED-Code: 0722 - 1 Sem. <u>SPRACHNACHWEIS:</u> ZEMS Französisch B1 <u>und</u> Englisch B1 für Kurse auf Englisch	M.Sc.		
	Université de Montpellier ISCED-Code: 0722 - 1 Sem. <u>SPRACHNACHWEIS:</u> ZEMS Französisch B2	B.Sc. M.Sc.		

Koordinierendes Institut	Land, Partneruniversität, ISCED-Code, Laufzeit, ggf. extra Anforderungen	Level	Hochschullehrer/in	Bewerbungsfrist
Institut für Prozess -und Ver- fahrenstechnik FG Regelungstechnik	A Technische Universität Wien ISCED-Code: 0711 - 1-2 Sem. <u>SPRACHNACHWEIS:</u> ZEMS Englisch B1 NUR wenn Kurse auch auf Englisch	B.Sc. M.Sc.	Prof. Dr. Steffi Knorn Sekr. ER 2-1 Tel. 24100 knorn@tu-berlin.de	01.11.23 bis 10.01.24 über Mobility Online <i>(Zugangs Link auf Seite 5)</i>
	E Universidad de Salamanca ISCED-Code: 0711 - 1-2 Sem. <u>SPRACHNACHWEIS:</u> ZEMS Spanisch B1	B.Sc.		
	Universidad de Santiago de Compostela ISCED-Code: 0711 - 1-2 Sem. <u>SPRACHNACHWEIS:</u> ZEMS Spanisch B1 oder DELE Zertifikat	B.Sc.		
	Universidad de Santiago de Compostela ISCED-Code: 0711 - 1 Sem. <u>SPRACHNACHWEIS:</u> ZEMS Spanisch B1 oder DELE Zertifikat	M.Sc.		
	F Université de Lorraine (ENSIC) ISCED-Code: 0711 - 1-2 Sem. <u>SPRACHNACHWEIS:</u> ZEMS Französisch B1	B.Sc. M.Sc.		
	École Nationale Supérieure des Mines de Saint-Étienne ISCED-Code: 0711 - 1-2 Sem. <u>SPRACHNACHWEIS:</u> ZEMS Französisch B1 <u>und</u> Englisch B1 für Kurse auf Englisch	M.Sc.		
	I Politecnico di Milano ISCED-Code: 0711 - 1 Sem. <u>SPRACHNACHWEIS:</u> ZEMS Italienisch B1 oder Englisch B2 für Kurse auf Englisch	M.Sc.		
	Politecnico di Torino ISCED-Code: 0711 - 1 Sem. <u>SPRACHNACHWEIS:</u> ZEMS Italienisch B1 für Kurse auf Italienisch <u>oder</u> Italienisch B1 + Englisch B2 für Kurse auf Italienisch und Englisch <u>oder</u> Englisch B2 für Kurse nur auf Englisch	M.Sc.		

Koordinierendes Institut	Land, Partneruniversität, ISCED-Code, Laufzeit, ggf. extra Anforderungen	Level	Hochschullehrer/in	Bewerbungsfrist
Institut für Prozess -und Verfahrenstechnik FG Verfahrenstechnik	N University of Trondheim (NTNU) ISCED-Code: 0710 - 1 Sem. <u>SPRACHNACHWEIS:</u> ZEMS Englisch B2	M.Sc.	Prof. Dr. Steffi Knorn Sekt. ER 2-1 Tel. 24100 knorn@tu-berlin.de	01.11.23 bis 10.01.24 über Mobility Online <i>(Zugangs Link auf Seite 5)</i>
	TR Marmara Üniversitesi, Istanbul <i>Faculty of Engineering und Faculty of Arts and Sciences</i> ISCED-Code: 0711 - 1 Sem. <u>SPRACHNACHWEIS:</u> ZEMS Englisch mind. B1	B.Sc. M.Sc.		
Institut für Prozess -und Verfahrenstechnik FG Dynamik und Betrieb techn. Anlagen	E Universität de Barcelona ISCED-Code: 0711 - 1 Sem. <u>SPRACHNACHWEIS:</u> B.Sc. - ZEMS Spanisch B1 oder Katalanisch B1 M.Sc. - ZEMS Englisch B2 <i>Spanisch oder Katalanisch Grundkenntnisse dringend empfohlen</i>	B.Sc. M.Sc.	Prof. Dr. Jens-Uwe Repke Sekt. KWT 9 Tel. 23893 jens-uwe.repke@tu-berlin.de	01.11.23 bis 10.01.24 über Mobility Online <i>(Zugangs Link auf Seite 5)</i>
	FIN Aalto University - CHEM- School of Chemical Engineering ISCED-Code: 0711 - 1-2 Sem. <i>B.Sc. - 2 Jahre Bachelor-Studium müssen vorher absolviert werden</i> <u>SPRACHNACHWEIS:</u> ZEMS Englisch B2 oder TOEFL, IELTS	B.Sc. M.Sc.		
	Lappeenranta University of Technology ISCED-Code: 0711 - 1-2 Sem. <u>SPRACHNACHWEIS:</u> ZEMS Englisch mind. B1	B.Sc. M.Sc.		
	PL Cracow University of Technology ISCED-Code: 0715 - 1 Sem. <u>SPRACHNACHWEIS:</u> ZEMS Englisch B1	B.Sc. M.Sc.		

ISCED-Code - Bedeutungserklärung finden Sie auf den nächsten Seiten der Broschüre

Änderungen vorbehalten, Aktualisierungen unter <https://www.tu.berlin/go28904/>

Koordinierendes Institut	Land, Partneruniversität, ISCED-Code, Laufzeit, ggf. extra Anforderungen	Level	Hochschullehrer/in	Bewerbungsfrist
Institut für Prozess -und Ver- fahrenstechnik FG Mechanische Verfahrenstechnik und Aufbereitung	A Technische Universität Graz ISCED-Code: 0711 - 1 Sem.	B.Sc. M.Sc.	Prof. Dr. Harald Kruggel-Emden Sekr. BH 11 Tel. 26910 kruggel-emden@tu-berlin.de	01.11.23 bis 10.01.24
	NL Technische Universiteit Delft <i>Faculty of Applied Sciences</i> ISCED-Code: 0711 - 1 Sem. <u>SPRACHNACHWEIS:</u> ZEMS Englisch mind. C1 *) Achtung: NUR ein Austausch möglich	B.Sc. M.Sc.		über Mobility Online <i>(Zugangs Link auf Seite 5)</i>

***) Achtung!**

Falls Sie im Rahmen eines Austauschprogramms (unabhängig von Heimathochschule und Studienzyklus) bereits einmal ein Austauschstudium an der TU Delft absolviert haben, ist **ein weiterer Austausch dort nicht möglich!** Es handelt sich hierbei um eine Regelung der Partnerhochschule selbst. Bewerben Sie sich in diesem Fall nicht für einen Austauschplatz an der TU Delft. <https://www.tudelft.nl/onderwijs/opleidingen/exchange/>

Koordinierendes Institut	Land, Partneruniversität, ISCED-Code, Laufzeit, ggf. extra Anforderungen	Level	Hochschullehrer/in	Bewerbungsfrist
Institut für Technischen Umweltschutz FG Wasser-reinhaltung	A Montanuniversität Leoben ISCED-Code: 0710 - 1 Sem. Universität für Bodenkultur Wien ISCED-Code: 0521 - 1-2 Sem.	B.Sc. M.Sc.	Prof. Dr. Ferdi Hellweger Sekr. KF 4 Tel. 25847 Fax 79621 ferdi.hellweger@tu-berlin.de Dr. Anke Putschew Tel. 25480 Sekr. KF 4 anke.putschew@tu-berlin.de	01.11.23 bis 10.01.24 über Mobility Online (Zugangs Link auf Seite 5)
		B.Sc. M.Sc.		
	CH École polytechnique fédérale de Lausanne (EPFL) ISCED-Code: 0521 - 1-2 Sem. <u>SPRACHNACHWEIS:</u> B.sc. - ZEMS Französisch B2 M.sc. - ZEMS Englisch B2	B.Sc. M.Sc.		
	F IMT Nord Europe (Douai Campus) ISCED-Code: 0521 - 1 Sem. Achtung: Austausch nur im WS möglich <u>SPRACHNACHWEIS:</u> ZEMS Französisch B2 für Kurse auf Französisch <u>oder</u> ZEMS Englisch B2 für Kurse auf Englisch	M.Sc.		
		Université de Poitiers ISCED-Code: 0521 - 1 Sem. <u>SPRACHNACHWEIS:</u> B.sc. - ZEMS Französisch B2 M.sc. - ZEMS Französisch B1 oder Englisch B1 für Kurse auf Englisch		
	NL Wageningen University ISCED-Code: 0521 - 1-2 Sem. <u>SPRACHNACHWEIS:</u> ZEMS Englisch B2 oder TOEFL 80 Score	B.Sc.		
	PL Silesian University of Technology, Gliwice ISCED-Code: 0532 - 1 Sem. <u>SPRACHNACHWEIS:</u> ZEMS Englisch B2	B.Sc. M.Sc.		
P Universidade de Aveiro ISCED-Code: 0521 - 1-2 Sem. <u>SPRACHNACHWEIS:</u> ZEMS Portugiesisch B1 oder Englisch B1 für Kurse auf Englisch	B.Sc. M.Sc.			

ISCED-Code - Bedeutungserklärung finden Sie auf den nächsten Seiten der Broschüre

Änderungen vorbehalten, Aktualisierungen unter <https://www.tu.berlin/go28904/>

Koordinierendes Institut	Land, Partneruniversität, ISCED-Code, Laufzeit, ggf. extra Anforderungen	Level	Hochschullehrer/in	Bewerbungsfrist
Institut für Technischen Umweltschutz FG Wasser-reinhaltung	TR Dokuz Eylül University, Izmir <i>Environmental Engineering Department</i> ISCED-Code: 0521 - 1 Sem. <u>SPRACHNACHWEIS:</u> ZEMS Englisch B1	B.Sc. M.Sc.	Prof. Dr. Ferdi Hellweger Sekr. KF 4 Tel. 25847 Fax 79621 ferdi.hellweger@tu-berlin.de	01.11.23 bis 10.01.24 über Mobility Online (Zugangs Link auf Seite 5)
	Dokuz Eylül University, Izmir <i>Environmental Engineering Department</i> ISCED-Code: 0712 - 1 Sem. <u>SPRACHNACHWEIS:</u> ZEMS Englisch B1	B.Sc. M.Sc.	Dr. Anke Putschew Tel. 25480 Sekr. KF 4 anke.putschew@tu-berlin.de	
	Izmir Institute of Technology <i>Environmental Engineering Department</i> ISCED-Code: 0521 - 1 Sem. <u>SPRACHNACHWEIS:</u> ZEMS Englisch B1	B.Sc. M.Sc.		
Institut für Technischen Umweltschutz FG Umweltchemie und Luftreinhaltung	F ESIEE Paris - Université Gustave Campus de Marne-la-Vallée ISCED-Code: 0521 - 1 Sem. <u>SPRACHNACHWEIS:</u> ZEMS Englisch B1 für Kurse nur auf Englisch oder Französisch B1 für Kurse nur auf Französisch	M.Sc.	Prof. Dr. Andreas Held Sekr. KF 3 Tel. 21978 Held@tu-berlin.de	
	I Universita degli studi di Cagliari ISCED-Code: 0712 - 1 Sem. <u>SPRACHNACHWEIS:</u> ZEMS Italienisch A2 <u>und</u> Englisch B1 für Kurse auf Englisch	M.Sc.		
Institut für Technischen Umweltschutz FG Umweltverfahrenstechnik	I Università degli Studi di Brescia ISCED-Code: 0710 - 1 Sem. <u>SPRACHNACHWEIS:</u> B.sc. - ZEMS Italienisch A2 M.sc. - ZEMS Italienisch B1	B.Sc. M.Sc.	Prof. Dr. Sven-Uwe Geißen Sekr. KF 2 Tel. 25086 sven.geissen@tu-berlin.de	
Institut für Technischen Umweltschutz FG Kreislaufwirtschaft und Recyclingtechnologie	S Chalmers University of Technology, Göteborg ISCED-Code: 0712 - 1 Sem. <u>SPRACHNACHWEIS:</u> ZEMS Englisch B2	M.Sc.	Prof. Dr. Vera Susanne Rotter Sekr. Z 2 Tel. 22619 vera.s.rotter@tu-berlin.de	

Koordinierendes Institut	Land, Partneruniversität, ISCED-Code, Laufzeit, ggf. extra Anforderungen	Level	Hochschullehrer/in	Bewerbungsfrist
Institut für Lebensmittel-technologie und Lebensmittel-chemie FG Lebensmittel-biotechnologie und -prozesstechnik	E Universidad de Oviedo ISCED-Code: 0710 - 1-2 Sem. <u>SPRACHNACHWEIS:</u> B.Sc. - ZEMS Spanisch B2 M.Sc. - ZEMS Englisch B2	B.Sc. M.Sc.	Prof. Dr. Cornelia Rauh Sekr. KL-FG 1 Tel. 71254 cornelia.rauh@tu-berlin.de	01.11.23 bis 10.01.24 über Mobility Online (Zugangs Link auf Seite 5)
	Universitat Rovira i Virgili, Tarragona ISCED-Code: 0711 - 1 Sem. <u>SPRACHNACHWEIS:</u> ZEMS Spanisch B1 oder Englisch B1 für Kurse auf Englisch	B.Sc. M.Sc.		
	F ONIRIS - École Nationale Vétérinaire, Agroalimentaire et de l'Alimentation - Nantes-Atlantique ISCED-Code: 0721 - 1-2 Sem. <u>SPRACHNACHWEIS:</u> ZEMS Französisch B1	B.Sc. M.Sc.		
	Université de Lorraine (ENSAIA) ISCED-Code: 0721 - 1 Sem. <u>SPRACHNACHWEIS:</u> ZEMS Französisch B1	B.Sc. M.Sc.		
	GR Aristotle University of Thessaloniki ISCED-Code: 0721 - 1 Sem. <u>SPRACHNACHWEIS:</u> ZEMS Englisch B2	B.Sc. M.Sc.		
	HU University of Szeged ISCED-Code: 0721 - 1 Sem. <u>SPRACHNACHWEIS:</u> ZEMS Englisch B2	B.Sc. M.Sc.		
I Università degli studi di Napoli Federico II ISCED-Code: 0721 - 1 Sem. <u>SPRACHNACHWEIS:</u> ZEMS Italienisch B1	B.Sc.			

ISCED-Code - Bedeutungserklärung finden Sie auf den nächsten Seiten der Broschüre

Änderungen vorbehalten, Aktualisierungen unter <https://www.tu.berlin/go28904/>

Koordinierendes Institut	Land, Partneruniversität, ISCED-Code, Laufzeit, ggf. extra Anforderungen	Level	Hochschullehrer/in	Bewerbungsfrist
Institut für Lebensmittel-technologie und Lebensmittel-chemie FG Lebensmittel-biotechnologie und -prozesstechnik	I Università degli studi di Salerno ISCED-Code: 0711 - 1 Sem. ISCED-Code: 0721 - 1 Sem. <u>SPRACHNACHWEIS:</u> B.Sc. - ZEMS Italienisch B1 M.Sc. - ZEMS Englisch B1 für Kurse nur auf Englisch	B.Sc. M.Sc.	Prof. Dr. Cornelia Rauh Sekr. KL-FG 1 Tel. 71254 cornelia.rauh@tu-berlin.de	01.11.23 bis 10.01.24 über Mobility Online (Zugangs Link auf Seite 5)
	TR Yildiz Teknik Üniversitesi, Istanbul ISCED-Code: 0710 - 1-2 Sem. ISCED-Code: 0721 - 1-2 Sem. <u>SPRACHNACHWEIS:</u> ZEMS Englisch B1	B.Sc. M.Sc.		

Koordinierendes Institut	Land, Partneruniversität, ISCED-Code, Laufzeit, ggf. extra Anforderungen	Level	Hochschullehrer/in	Bewerbungsfrist
Institut für Biotechnologie FG Geobio-technologie	F Université Catholique de Lyon, ESTBB - École d'ingénieurs en Biotechnologies ISCED-Code: 0512 - 1-2 Sem. <u>SPRACHNACHWEIS:</u> ZEMS Französisch B1 <u>und</u> Englisch B1	B.Sc. M.Sc.	Prof. Dr. Lorenz Adrian Sekr. ACK 24 Tel. 72573 l.adrian@tu-berlin.de	01.11.23 bis 10.01.24 über Mobility Online (Zugangs Link auf Seite 5)
	I Università degli studi di Roma 'La Sapienza' <i>Faculty of Pharmacy and Medicine, Department of Biochemical Sciences</i> ISCED-Code: 0916 - 1-2 Sem. <u>SPRACHNACHWEIS:</u> ZEMS Italienisch B1 oder Englisch B1 für Kurse nur auf Englisch	M.Sc.		
	S Chalmers University of Technology, Göteborg ISCED-Code: 0512 - 1 Sem. <u>SPRACHNACHWEIS:</u> ZEMS Englisch B2	M.Sc.		

ISCED-Code - Bedeutungserklärung finden Sie auf den nächsten Seiten der Broschüre

Änderungen vorbehalten, Aktualisierungen unter <https://www.tu.berlin/go28904/>

Koordinierendes Institut	Land, Partneruniversität, ISCED-Code, Laufzeit, ggf. extra Anforderungen	Level	Hochschullehrer/in	Bewerbungsfrist
Institut für Biotechnologie FG Bioverfahrenstechnik	E Universidad Politécnica de Madrid <i>E.T.S. de Ingeniería Agronómica, Alimentaria y de Biosistemas</i> ISCED-Code: 0510 - 1-2 Sem. <u>SPRACHNACHWEIS:</u> ZEMS Spanisch mind. A2	B.Sc. M.Sc.	Prof. Dr. Peter Neubauer Sekr. ACK 24 Tel. 72573 peter.neubauer@tu-berlin.de	01.11.23 bis 10.01.24 über Mobility Online (Zugangs Link auf Seite 5)
	FIN Aalto University - SCI - School of Science ISCED-Code: 0510 - 1-2 Sem. <u>SPRACHNACHWEIS:</u> ZEMS Englisch B2 oder TOEFL, IELTS	M.Sc.		
	HU Budapest University of Technology and Economics ISCED-Code: 0711 - 1-2 Sem. <u>SPRACHNACHWEIS:</u> ZEMS Englisch B2	B.Sc. M.Sc.		
	PL Warsaw University of Technology ISCED-Code: 0711 - 1 Sem. <u>SPRACHNACHWEIS:</u> ZEMS Englisch B1	B.Sc. M.Sc.		
Institut für Biotechnologie FG Angewandte und Molekulare Mikrobiologie	A Universität für Bodenkultur Wien ISCED-Code: 0510 - 1-2 Sem.	B.Sc. M.Sc.	Prof. Dr. Vera Meyer Sekr. TIB 4/4-1 Tel. 72750 vera.meyer@tu-berlin.de	01.11.23 bis 10.01.24 über Mobility Online (Zugangs Link auf Seite 5)
	NL Universiteit Leiden ISCED-Code: 0510 - 1-2 Sem. <u>SPRACHNACHWEIS:</u> ZEMS Englisch C1 Bsc. - Niederländisch Sprachkenntnisse werden erwartet ohne Nachweis	B.Sc. M.Sc.		
	Wageningen University ISCED-Code: 0721 - 1-2 Sem. <u>SPRACHNACHWEIS:</u> ZEMS Englisch B2 oder TOEFL 80 Score	B.Sc.		

ISCED-Code - Bedeutungserklärung finden Sie auf den nächsten Seiten der Broschüre

 Änderungen vorbehalten, Aktualisierungen unter <https://www.tu.berlin/go28904/>

Koordinierendes Institut	Land, Partneruniversität, ISCED-Code, Laufzeit, ggf. extra Anforderungen	Level	Hochschullehrer/in	Bewerbungsfrist
Fakultät III Alle Institute	CH École Polytechnique Fédérale de Lausanne (EPFL) ISCED-Code: 0711 - 1-2 Sem. <u>SPRACHNACHWEIS:</u> B.Sc. - ZEMS Französisch B2 M.Sc. - ZEMS Englisch B2	B.Sc. M.Sc.	N.N. Kontakt: INFOTHEK virtuellen Sprechstunde per Zoom: Dienstag 09:30 - 12:30 Uhr Donnerstag 09:30 - 12:30 Uhr infothek@tu-berlin.de Janina Horoba Tel. 24695 Janina.horoba@tu-berlin.de	01.11.23 bis 10.01.24 über Mobility Online (Zugangs Link auf Seite 5)
	F Institut National Polytechnique de Grenoble - PHELMA ISCED-Code: 0711 - 1-2 Sem. <u>SPRACHNACHWEIS:</u> ZEMS Französisch B1 <u>oder</u> Englisch B2 für Kurse nur auf Englisch	M.Sc.		
	Institut Polytechnique de Grenoble - PAGORA ISCED-Code: 0710 - 1-2 Sem. <u>SPRACHNACHWEIS:</u> ZEMS Französisch B1 <u>oder</u> Englisch B2 für Kurse nur auf Englisch	M.Sc.		
	Institut Polytechnique de Grenoble - ENSE3 ISCED-Code: 0715 - 1-2 Sem. <u>SPRACHNACHWEIS:</u> ZEMS Französisch B1 <u>oder</u> Englisch B2 für Kurse nur auf Englisch	M.Sc.		
	IMT Atlantique (Bretagne-Pays de la Loire) ISCED-Code: 0710 - 1-2 Sem. <u>SPRACHNACHWEIS:</u> B.Sc. - ZEMS Französisch B1 M.Sc. - ZEMS Französisch B1 <u>oder</u> Englisch B2 für Kurse nur auf Englisch	B.Sc. M.Sc.		
TR Istanbul Teknik Üniversitesi ISCED-Code: 0710 - 1-2 Sem. <u>SPRACHNACHWEIS:</u> ZEMS Englisch B1	B.Sc. M.Sc.			

ISCED-Code - Bedeutungserklärung finden Sie auf den nächsten Seiten der Broschüre

 Änderungen vorbehalten, Aktualisierungen unter <https://www.tu.berlin/go28904/>

ABKÜRZUNGEN

- AA = Abschlussarbeit (Bachelor/ Master), Dauer 3 - 6 Monate
DD = Doppelabschluss (Double Degree)
N.N. = derzeit kein/e programmverantwortliche/r Hochschullehrer/in; Ansprechpartner ist die Infothek
Sem. = Semester
StA = Studienarbeit, Dauer 3 - 4 Monate
- B.Sc. = offen nur für Bachelorstudierende
M.Sc. = offen nur für Magisterstudierende

4. ERASMUS+ ISCED-Code

DEUTSCH

Broad field Breites Feld	Narrow field Schmales Feld	Detailed field Detailliertes Feld
-----------------------------	-------------------------------	--------------------------------------

0000 Allgemeine Programme und Qualifikationen

- 0010 Allgemeine Programme und Qualifikationen
 - 0011 Allgemeine Programme und Qualifikationen
- 0020 Lese-, Schreib- und Rechenfertigkeiten
 - 0021 Lese-, Schreib- und Rechenfertigkeiten
- 0030 Persönliche Fähigkeiten und Entwicklung
 - 0031 Persönliche Fähigkeiten und Entwicklung

0100 Bildung

- 0110 Bildung
 - 0111-Erziehungswissenschaften
 - 0112-Training für Vorschullehrer
 - 0113-Lehrerausbildung ohne fachliche Spezialisierung
 - 0114 Lehrerausbildung mit fachlicher Spezialisierung

0200 Geisteswissenschaften

- 0210 Künste
 - 0211 Audiovisuelle Techniken und Medienproduktion
 - 0212-Mode, Innendesign, Raum- und Industriedesign
 - 0213 Bildende Kunst
 - 0214-Kunsth Handwerk
 - 0215 Musik und darstellende Kunst
- 0220 Geisteswissenschaften (außer Sprachen)
 - 0221-Religion und Theologie
 - 0222-Geschichte und Archäologie
 - 0223-Philosophie und Ethik
- 0230 Sprachen
 - 0231-Spracherwerb
 - 0232-Literatur und Linguistik

0300 Sozialwissenschaften, Journalismus und Informationswissenschaften

- 0310 Sozial- und Verhaltenswissenschaften
 - 0311-Wirtschaft
 - 0312 Politikwissenschaft und Staatsbürgerkunde
 - 0313-Psychologie
 - 0314-Soziologie und Kulturwissenschaften
- 0320 Journalismus und Informationswissenschaften
 - 0321-Journalismus und Berichterstattung
 - 0322-Bibliothek, Information und Archivkunde

0400 Wirtschaft, Verwaltung und Recht

- 0410 Wirtschaft und Verwaltung
 - 0411-Rechnungswesen und Steuern
 - 0412-Finzen, Banken und Versicherungen
 - 0413-Management und Verwaltung
 - 0414-Marketing und Werbung
 - 0415-Sekretariats- und Büro-Arbeit
 - 0416 Großhandel und Einzelhandel
 - 0417 Arbeitsqualifikationen
- 0420 Jura
 - 0421-Gesetzgebung

DEUTSCH

Broad field Breites Feld	Narrow field Schmales Feld	Detailed field Detailliertes Feld
-----------------------------	-------------------------------	--------------------------------------

0500 Naturwissenschaften, Mathematik und Statistik

0510 Biologie und verwandte Wissenschaften	0511-Biologie	
	0512-Biochemie	
0520 Umwelt	0521-Umweltwissenschaften	
	0522 Naturumwelt und Tiere	
0530 Physikalische Wissenschaften	0531-Chemie	
	0532-Geowissenschaften	
	0533-Physik	
0540 Mathematik und Statistik	0541-Mathematik	
	0542-Statistik	

0600 Informations- und Kommunikationstechnologien (IKT)

0610 Informations- und Kommunikationstechnologien (IKT)	0611-Computerverwendung	
	0612-Datenbank und Netzwerk-Design und Verwaltung	
	0613-Software und Anwendungsentwicklung und Analyse	

0700 Ingenieurwesen, Herstellung und Bauwesen

0710 Ingenieurs- und technische Berufe	0711 Chemieingenieurwesen und Prozesse	
	0712-Umweltschutz	
	0713 Elektrizität und Energie	
	0714 Elektronik und Automatisierung	
	0715-Mechanik- und Metallhandel	
	0716 Kraftfahrzeuge, Schiffe und Flugzeuge	
0720 Produktion und Verarbeitung	0721-Lebensmittelverarbeitung	
	0722-Materialien (Glas, Papier, Kunststoff und Holz)	
	0723-Textilien (Kleidung, Schuhen und Lederwaren)	
	0724-Bergbau und Gewinnung	
0730 Architektur und Bauwesen	0731-Architektur und Stadtplanung	
	0732-Bauingenieurwesen	

0800 Land-und Forstwirtschaft, Fischerei und Tier

0810 Landwirtschaft	0811 Pflanzenbau und Tierzucht	
	0812 Gartenbau	
0820 Forst	0821 Forst	
0830 Fischerei	0831 Fischerei	
0840 Veterinärmedizin	0841 Veterinärmedizin	

DEUTSCH

Broad field Breites Feld	Narrow field Schmales Feld	Detailed field Detailliertes Feld
-----------------------------	-------------------------------	--------------------------------------

0900 Gesundheits- und Sozial

0910 Gesundheit

0911 Zahnmedizin
0912 Medizin
0913 Krankenpflege und Hebammenwesen
0914 Medizinische Diagnostik und
Behandlungs-Technologie
0915 Therapie und Rehabilitation
0916 Pharmazie
0917 traditionelle und komplementäre
Medizin und Therapie

0920 Wohlfahrt

0921 Alten- und Behindertenpflege
0922 Kinder- und Jugendarbeit
0923 Sozialarbeit und -beratung

1000 Dienstleistungen

1010 Persönliche Dienstleistungen

1011 Haushaltsdienstleistungen
1012 Friseur- und Kosmetikdienstleistungen
1013 Hotel, Restaurants und Catering
1014 Sport
1015 Reisen, Tourismus und Freizeit

1020 Hygiene- und Arbeits- Gesundheitsdienstleistungen

1021 Abfallwirtschaft
1022 Arbeits- und Gesundheitsschutz

1030 Sicherheitsdienste

1031 Militär- und Verteidigungsdienste
1032 Schutz von Personen und Eigentum

1040 Verkehrsdienstleistungen

1041 Verkehrsdienstleistungen

ENGLISCH

Broad field Breites Feld	Narrow field Schmales Feld	Detailed field Detailliertes Feld
-----------------------------	-------------------------------	--------------------------------------

0000 General programmes and qualifications

- 0010 Basic programmes and qualifications
 - 0011 Basic programmes and qualifications
- 0020 Literacy and numeracy
 - 0021 Literacy and numeracy
- 0030 Personal skills and development
 - 0031 Personal skills and development

0100 Education

- 0110 Education
 - 0111 Education science
 - 0112 Training for pre-school teachers
 - 0113 Teacher training without subject specialization
 - 0114 Teacher training with subject specialization

0200 Arts and humanities Humanities

- 0210 Arts
 - 0211 Audio-visual techniques and media production
 - 0212 Fashion, interior and industrial design
 - 0213 Fine arts
 - 0214 Handicrafts
 - 0215 Music and performing arts
- 0220 Humanities (except languages)
 - 0221 Religion and theology
 - 0222 History and archeology
 - 0223 Philosophy and ethics
- 0230 Languages
 - 0231 Language acquisition
 - 0232 Literature and linguistics

0300 Social sciences, journalism and information

- 0310 Social and behavioural sciences
 - 0311 Economics
 - 0312 Political sciences and civics
 - 0313 Psychology
 - 0314 Sociology and cultural studies
- 0320 Journalism and information
 - 0321 Journalism and reporting
 - 0322 Library, information and archival studies

0400 Business, administration and law

- 0410 Business and administration
 - 0411 Accounting and taxation
 - 0412 Finance, banking and insurance
 - 0413 Management and administration
 - 0414 Marketing and advertising
 - 0415 Secretarial and office work
 - 0416 Wholesale and retail sales
 - 0417 Work skills
- 0420 Law
 - 0421 Law

ENGLISCH

Broad field Breites Feld	Narrow field Schmales Feld	Detailed field Detailliertes Feld
-----------------------------	-------------------------------	--------------------------------------

0500 Natural sciences, mathematics and statistics

- 0510 Biological and related sciences
 - 0511 Biology
 - 0512 Biochemistry
- 0520 Environment
 - 0521 Environmental sciences
 - 0522 Natural environments and wildlife
- 0530 Physical sciences
 - 0531 Chemistry
 - 0532 Earth sciences
 - 0533 Physics
- 0540 Mathematics and statistics
 - 0541 Mathematics
 - 0542 Statistics

0600 Information and Communication Technologies (ICTs)

- 0610 Information and Communication Technologies (ICTs)
 - 0611 Computer use
 - 0612 Database and network design and administration
 - 0613 Software and applications development and analysis

0700 Engineering, manufacturing and construction

- 0710 Engineering and engineering trades
 - 0711 Chemical engineering and processes
 - 0712 Environmental protection technology
 - 0713 Electricity and energy
 - 0714 Electronics and automation
 - 0715 Mechanics and metal trades
 - 0716 Motor vehicles, ships and aircraft
- 0720 Manufacturing and processing
 - 0721 Food processing
 - 0722 Materials (glass, paper, plastic and wood)
 - 0723 Textiles (clothes, footwear and leather)
 - 0724 Mining and extraction
- 0730 Architecture and construction
 - 0731 Architecture and town planning
 - 0732 Building and civil engineering

0800 Agriculture, forestry, fisheries and veterinary

- 0810 Agriculture
 - 0811 Crop and livestock production
 - 0812 Horticulture
- 0820 Forestry
 - 0821 Forestry
- 0830 Fisheries
 - 0831 Fisheries
- 0840 Veterinary
 - 0841 Veterinary

ENGLISCH

Broad field Breites Feld	Narrow field Schmales Feld	Detailed field Detailliertes Feld
-----------------------------	-------------------------------	--------------------------------------

0900 Health and welfare

0910 Health

0911 Dental studies
0912 Medicine
0913 Nursing and midwifery
0914 Medical diagnostic and treatment
technology
0915 Therapy and rehabilitation
0916 Pharmacy
0917 Traditional and complementary medicine
and therapy

0920 Welfare

0921 Care of the elderly and of disabled
adults
0922 Child care and youth services
0923 Social work and counselling

1000 Services

1010 Personal services

1011 Domestic services
1012 Hair and beauty services
1013 Hotel, restaurants and catering
1014 Sports
1015 Travel, tourism and leisure

1020 Hygiene and occupational health services

1021 Community sanitation
1022 Occupational health and safety

1030 Security services

1031 Military and defence
1032 Protection of persons and property

1040 Transport services

1041 Transport services

5. Bewerbungsunterlagen

Einzureichen ist ein kompletter Bewerbungssatz (Formulare Nr.: 1-11). Bei mehreren Prioritäten sind die Formulare 2. bis 4. für jede Partneruniversität einzeln zu erstellen. Die Unterlagen sind computergeschrieben anzufertigen. Weitere Informationen zu den einzelnen Dokumenten finden sich in der Broschüre „Erasmus+ Bewerbungsinfo“.

Bewerbungsunterlagen für ERASMUS+ Studium

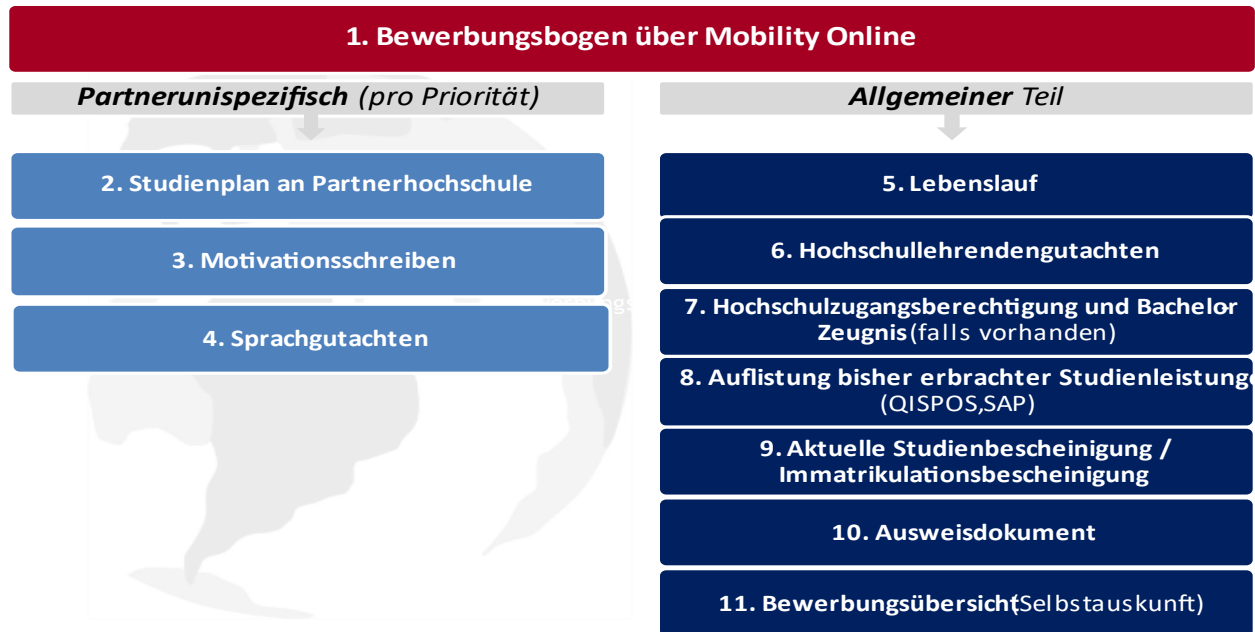

Bewerbungsunterlagen für ERASMUS+ Abschlussarbeit

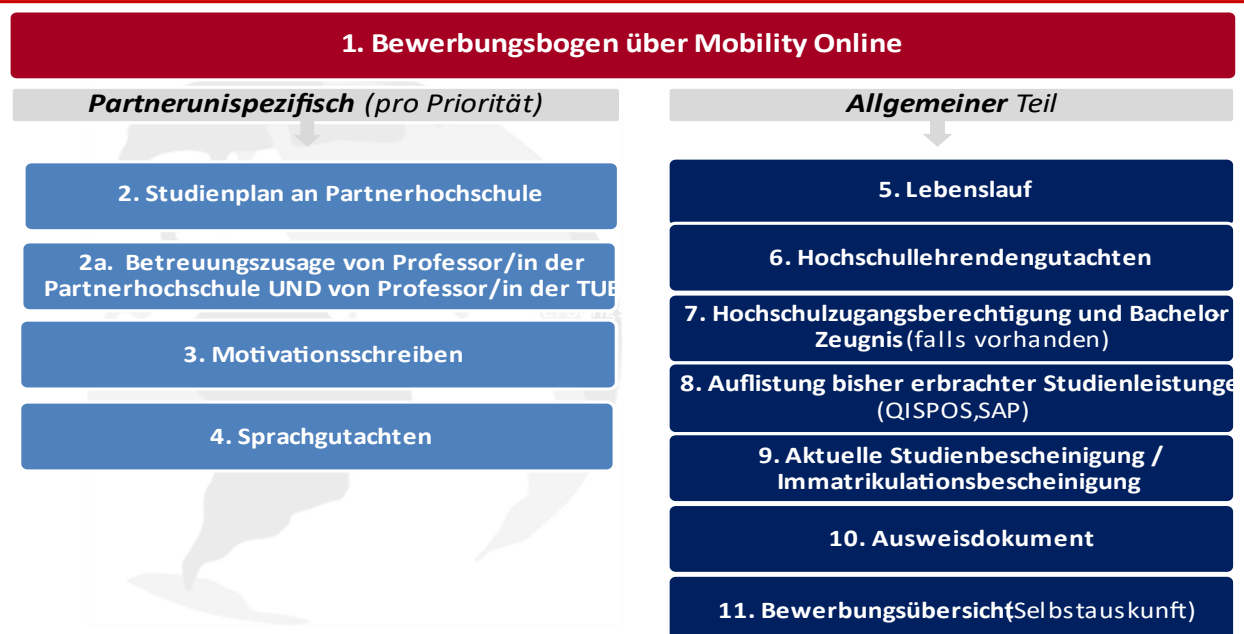

6. Stipendienausschreibung für den Erwerb eines Doppelabschlusses

ZEITRAUM

Beginn und Ende des Studienaufenthaltes sowie die Studiendauer sind abhängig von der jeweiligen Partnerhochschule. Bitte bei dem*der programmverantwortlichen Hochschullehrer*in erfragen.

STIPENDIENLEISTUNGEN

- Erlass der Studiengebühren
- Ggf. Mobilitätsstipendium

BAföG-Empfänger*innen sollten umgehend nach ihrer Nominierung einen Antrag auf **Auslands-BAföG** beim zuständigen BAföG-Amt stellen (ca. 6 Monate vor der geplanten Abreise). Das Auslandsstudium muss innerhalb der Förderungshöchstdauer absolviert werden. Im Allgemeinen ist die Bemessungsgrenze für BAföG im Ausland höher als im Inland.

BEWERBUNGSVORAUSSETZUNGEN

Bewerberinnen und Bewerber müssen an der TUB im entsprechenden Masterstudiengang immatrikuliert sein, sowie bei Stipendienantritt den Bachelorstudiengang erfolgreich abgeschlossen haben. Es werden gute Studienleistungen, zügiger bisheriger Studienverlauf und gute Kenntnisse der jeweiligen Landessprache erwartet. **Zusätzliche Bedingungen erfragen Sie bitte** bei dem*der programmverantwortlichen Hochschullehrer*in.

Voraussetzung für die Teilnahme an einem Dual-Degree-Programm ist die Einschreibung im entsprechenden regulären Bachelor- oder Masterstudiengang der TU Berlin. Eine Bewerbung für das Dual-Degree-Programm ist i.d.R. erst nach Zulassung für den TU-Studiengang möglich.

Weitere Informationen zu den Zugangsvoraussetzungen, Bewerbungsmodalitäten und zu den curriculären Vorgaben des Dual-Degree-Programms entnehmen Sie bitte den jeweiligen Programmwebseiten.

PARTNERHOCHSCHULEN

Siehe Informationen auf der Webseite: <https://www.tu.berlin/go28908/>

ERASMUS+ Code der TU Berlin - D BERLIN02

Referatsleitung

Uta Kirchner

ERASMUS+ Hochschulkoordination - ERASMUS+ Institutional Coordinator

Amelie Krüger Tel: 314 -71429

 amelie.krueger@tu-berlin.de

OUTGOINGS ERASMUS+ - Koordination Bewerbungen an der TU Berlin

Janina Horoba (Raum H 0041a)

Di 09.30 - 12.30 Uhr

Tel. + 49 (0)30 314 -24695

Do 09.30 - 12.30 Uhr

 janina.horoba@tu-berlin.de

Beratung bis auf Weiteres nur per E-Mail und Telefon

OUTGOINGS ERASMUS+ - Koordination Nominierungen an den Partnerhochschulen

Dilara Ünlüel (Raum H 0041a)

Tel. + 49 (0)30 314 -24497

 dilara.uenlueel@tu-berlin.de

Beratung bis auf Weiteres nur per E-Mail

INFOTHEK - Erstberatung Auslandsstudium, Bewerbungsberatung Erasmus+, Erfahrungsberichte

Patricia Seiler / Elena Pitscheider / Laurenz Nadler

Di 09.30 - 12.30 Uhr

(Campus Center und Raum H 0041a)

Do 09.30 - 12.30 Uhr

 infothek@tu-berlin.de

Virtuelle Sprechstunde per Zoom: Den Link zum Zoom-Meeting finden Sie im ISIS-Kurs „Büro für Internationales - Online-Sprechstunden“.

Link: <https://isis.tu-berlin.de/course/view.php?id=31150>

Sollten Sie keinen Zugang zu ISIS haben, schreiben Sie uns eine E-Mail

INCOMINGS ERASMUS+ - BETREUUNG, BUDDY-PROGRAMM

Julia Fluthwedel / Laura Timmermann

Di 09.30 - 12.30 und 14.00 - 16.00 Uhr

(Raum H 0039/0040)

Do 09.30 - 12.30 und 14.00 - 16.00 Uhr

Tel. 314 -24696 Fax: 314 -28644

Beratung per E-Mail, Telefon und bei Bedarf vor Ort

 exchange.programmes@tu-berlin.de

SEKRETARIAT - STIPENDIENVERWALTUNG UND -INFORMATION ERASMUS+

Nicole Schimko Tel: 314 -24694

 nicole.schimko@tu-berlin.de

Kira Dellert Tel: 314 -75001

 studentmobility@international.tu-berlin.de

Marie-Sophie Zschomler

 studentmobility@international.tu-berlin.de

Raum H 0041c

Di 09.30 - 12.30 Uhr

Do 09.30 - 12.30 Uhr

Beratung bis auf Weiteres nur per E-Mail und Telefon

Stand: 28. März 2024

Angaben unterliegen Änderungen

Aktuelle Informationen unter <https://www.tu.berlin/go10005/>



Büro für Internationales
Studierendenmobilität & Internationale Studierende
TU Berlin | Straße des 17. Juni 135 | 10623 Berlin