Abendkurs

Deutsch für Universität und Beruf

Für wen? Doktorand_innen, Postdocs, ausländische Gastwissenschaftler_innen und alle, die abends Zeit zum Deutschlernen haben

Niveaus A1-C1

Was? Fertigkeiten für die Kommunikation in der Fakultät und im Berufsleben erwerben

Wie? Maximale Flexibilität und abwechslungsreiche Lernmethoden:

- direkte Kommunikation und Arbeit in kleinen Gruppen in Videokonferenzen
- Materialien für das individuelle Lernen im virtuellen Kursraum
- mehrere Treffen in Präsenz

Zeit 16. April 2024 bis 18. Juli 2024
Dienstag und Donnerstag 18.30-20.00 Uhr

Gebühr 275€

Anmeldung Registrierung ab 20. März 2024 hier

Einstufung

Sind Sie neu in der ZEMS, oder ist Ihr letzter Kurs schon eine Weile her? Dann müssen Sie einen Online-Einstufungstest machen. Informationen dazu schicken wir Ihnen nach der Anmeldung zu.
Haben Sie schon einen Kurs an der ZEMS besucht? Geben Sie das bei der Anmeldung an. Dann wissen wir gleich, wo Sie weitermachen können.
Sie können noch gar kein Deutsch? Geben Sie das bei Ihrer Registrierung an. Dann müssen Sie natürlich auch keinen Einstufungstest machen.

Ich habe viel Neues gelernt, was mir jetzt im Alltag, bei der Arbeit und im Studium hilft. **Maria**

Kursinhalte

Niveaustufen A1, A2

- Deutsch für den Alltag in Universität und Beruf
- Fertigkeiten für eine einfache Kommunikation mit Ansprechpartner_innen in der Fakultät
- Einfache Briefe und E-Mails im Arbeitsalltag
- Landeskunde, Berlin, Aktuelles

Niveaustufen B1, B2, C1

- Deutsch für den Alltag in Universität und Beruf
- Fertigkeiten für die Kommunikation mit Ansprechpartner_innen in der Fakultät
- Diskussionen und Präsentationen, Bewerbung
- Briefe und E-Mails im Arbeitsalltag
- Landeskunde, Berlin, Aktuelles

Ein Kurs kommt nur zustande, wenn es ausreichend Teilnehmer_innen gibt. Sollten wir Ihre Niveaustufe nicht anbieten können, bekommen Sie selbstverständlich Ihr Geld zurück.

Online-Lernen

Für das Online-Lernen nutzen wir im Abendkurs zwei Elemente: Auf der **Moodle-Plattform** Ihres Kurses finden Sie speziell für Ihren Kurs zusammengestellte Materialien zum selbstständigen Lernen. Hier können Sie wiederholen, sich auf die nächste Stunde vorbereiten, lesen oder Texte schreiben, Videos sehen – einfach alles, was Ihnen hilft, Deutsch zu lernen, wann immer Sie Zeit haben.

In **Zoom-Meetings** kommen Sie während der Kurszeit als Gruppe zusammen, um sich auszutauschen und zu diskutieren, Projekte durchzuführen, Präsentationen zu halten … - eben alles, was Sie brauchen, um mündliche Kommunikation zu trainieren.

The online format doesn't lack in any ability that I consider as instrumental to language learning experience. In fact, I find that in many ways it's better: Since the instruction is primarily through a computer, the instructor can be better prepared with teaching materials, and can use the equivalent of a white board. All of those can be made available for later use, whereas in live classes the board is not persistent.
Students get randomly assigned to break out rooms, which promotes socializing with more students. **Aravind**

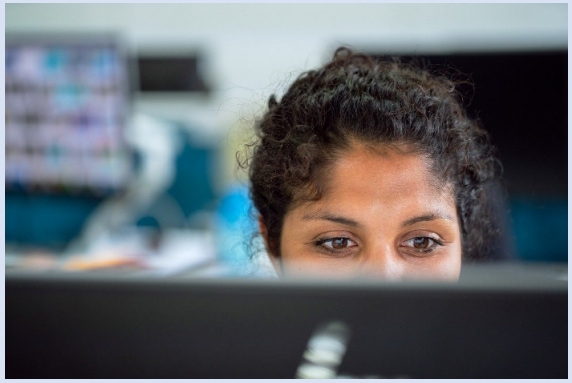

Treffen in Präsenz

Damit Sie auch ganz direkt kommunizieren und einander besser kennen lernen können, werden mindestens drei Treffen in Präsenz stattfinden. Die Termine stimmen Sie im Kurs ab.

Individuelle Betreuung

Die Kurse werden von erfahrenen Lehrbeauftragten geleitet, die Ihnen individuelles Feedback geben und für Fragen bereitstehen.

Prüfung und Zertifikat

Wenn Sie regelmäßig am Kurs teilgenommen und sich aktiv beteiligt haben, bekommen Sie am Ende des Kurses ein Zertifikat.
Für den Kurs können Sie 6 ECTS bekommen. Dafür müssen Sie außerdem alle geforderten Prüfungsleistungen erbringen. Über die Prüfung informiert Sie Ihr_e Trainer_in zu Kursbeginn.

I absolutely had a great learning experience. My teacher was really very good. She provided us with a lot of practice material. And we had breakout sessions during zoom classes that enabled us to have conversations with other classmates. We practiced a lot of speaking which has boosted my confidence to a great extent.
I would also recommend this class for people who work in the morning because I found it perfectly balanced in terms of intensity and hours/week and homework. I look forward to join back next semester. **Padmavathy**

Jeder Termin war gut vorbereitet, interessant und abwechslungsreich. Die Gruppenarbeit und Gruppendiskussionen über unterschiedliche Themen wurden in Breakout-Rooms geführt und waren sehr lehrreich. Das führte dazu, dass man viel sprechen könnte. Der Lehrer ist von virtuellem Raum zu virtuellem Raum gesprungen, hat uns korrigiert und zur richtigen Durchführung der Diskussionen beigetragen. Ich empfehle den Kurs weiter und rate jedem ihn zu besuchen.
Ioannis

Kontakt:

www.tu.berlin|zems
Mail: dub@zems.tu-berlin.de
Telefon: +49 30 314 24342
Ansprechpartnerin: Johanna Bräutigam