

Stadtplanung heute –  
Stadtplanung morgen.  
Eine Berufsfeldanalyse.

2014

Anhang B3:  
Situation auf dem  
Arbeitsmarkt

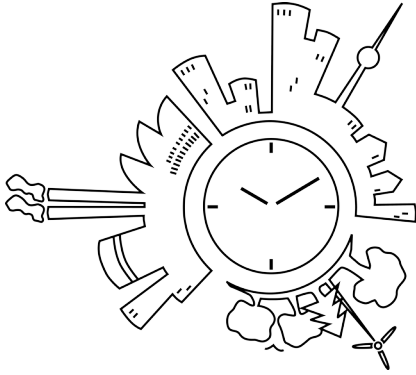

**Abschlussbericht**  
**des selbstbestimmten Master-Auftragsprojekts**

Stadtplanung heute – Stadtplanung morgen.  
Eine Berufsfeldanalyse.

Wintersemester 2013/14  
Institut für Stadt- und Regionalplanung, Technische Universität Berlin



Betreuung:

Prof. Elke Pahl-Weber

Teilnehmende:

Laura Bornemann  
Sebastian Gerloff  
Magdalena Konieczek  
Jacob Köppel  
Inken Schmütz  
Mario Timm  
Henry Wilke

## Danksagung:

Wir danken Frau Prof. Elke Pahl-Weber für die Betreuung dieses Projekts. Zudem danken wir Prof. Dietrich Henckel, Sandra Bernien, Ricarda Pätzold, Florian Hutterer, Robert Hänsch, Christoph Hoja, Susanne David und Lars Matthes für inhaltliche und methodische Anregungen sowie dem Institut für Stadt- und Regionalplanung für die breite Unterstützung.

Unser besonderer Dank gilt darüber hinaus allen Personen, die sich im Rahmen der Interviews und der Online-Umfrage an diesem Studienprojekt beteiligt und somit maßgeblich zu seinem Gelingen beigetragen haben.

## Kurzzitat:

„ISR, 2014“

## Vollzitat:

„Bornemann, L. S.; Gerloff, S.; Konieczek, M.; Köppel, J.; Schmütz, I.; Timm, M. H.; Wilke, H. (2014): „Stadtplanung heute – Stadtplanung morgen. Eine Berufsfeldanalyse.“, Institut für Stadt- und Regionalplanung, Technische Universität Berlin, Berlin.“

**B3**

# Situation auf dem Arbeitsmarkt

Dieser Teil der Anhangs setzt sich mit der Situation auf dem Arbeitsmarkt hinsichtlich Stellenbesetzungen, Einstiegsgehalt und Durchschnittsalter der Beschäftigten auseinander. Die Ergebnisse sind sowohl rückblickend für die letzten fünf sowie prognostisch für die nächsten fünf Jahre angegeben und sowohl nach der Art der befragten Institution, als auch geographisch nach Postleitregion sowie nach Ortsgröße aufgeschlüsselt.

|   |     |
|---|-----|
| <b>B3.1</b> Stellenbesetzungen in den letzten fünf Jahren .....                               | 406 |
| <b>B3.1.1</b> Stellenbesetzungen bundesweit.....  | 406 |
| <b>B3.1.2</b> Stellenbesetzungen nach Postleitregionen.....                                   | 407 |
| <b>B3.1.3</b> Stellenbesetzungen nach Ortsgröße .....   | 425 |
| <b>B3.2</b> Geplante Stellenbesetzungen in den nächsten fünf Jahren und Einstiegsgehalt ..... | 428 |
| <b>B3.2.1</b> Freie Stellen und Einstiegsgehalt bundesweit .....                              | 428 |
| <b>B3.2.2</b> Freie Stellen und Einstiegsgehalt nach Postleitregionen .....                   | 430 |
| <b>B3.2.3</b> Freie Stellen und Einstiegsgehalt nach Ortsgröße.....                           | 457 |
| <b>B3.3</b> Durchschnittsalter der Beschäftigten .....  | 463 |
| <b>B3.3.1</b> Durchschnittsalter bundesweit .....   | 463 |
| <b>B3.3.2</b> Durchschnittsalter nach Postleitregionen .....                                  | 464 |
| <b>B3.3.3</b> Durchschnittsalter nach Ortsgröße.....  | 485 |
| <b>B3.4</b> Suche nach neuen MitarbeiterInnen .....   | 488 |
| <b>B3.5</b> Bevorzugte BewerberInnen .....  | 496 |
| <b>B3.5.1</b> BewerberInnen mit räumlichen Bezug zum Arbeitsfeld werden bevorzugt .....       | 496 |
| <b>B3.5.2</b> Stadt- und RaumplanerInnen werden bevorzugt.....                                | 499 |
| <b>B3.5.3</b> QuereinsteigerInnen für Stellen mit planerischem Bezug .....                    | 502 |
| <b>B3.5.4</b> Geeignete Fachrichtungen.....   | 505 |
| <b>B3.5.5</b> Berufseinstieg mit Bachelor-Abschluss.....                                      | 519 |

## B3.1 Stellenbesetzungen in den letzten fünf Jahren

792 Befragte gaben an, in den letzten fünf Jahren Stellenbesetzungen vorgenommen zu haben. Die Auflistung der gegebenen Antworten erfolgt aufgeschlüsselt nach Postleitzahlbereichen bzw. Ortsgrößen und Art der Institutionen. Im Sinne der besseren Lesbarkeit sind alle Antworten, deren absoluter Wert null ist, ausgelassen.

### B3.1.1 Stellenbesetzungen bundesweit

| Code  | Art der Institution              | Anzahl    | Stellen  |
|---|----------------------------------|-----------|----------|
| <b>Gesamtes Bundesgebiet (792 Institutionen mit 2917 Stellen)</b> |                                  |           |          |
| <b>1</b>  | Öffentliche Verwaltung (Kommune) | 431 Inst. | 1461 St. |
| <b>2</b>  | Öffentliche Verwaltung (Kreis)   | 72 Inst.  | 183 St.  |
| <b>3</b>  | Regionale Planungsgemeinschaft   | 6 Inst.   | 15 St.   |
| <b>4</b>  | Öffentliche Verwaltung (Land)    | 14 Inst.  | 83 St.   |
| <b>5</b>  | Freies Büro                      | 170 Inst. | 598 St.  |
| <b>6</b>  | Forschungseinrichtung            | 25 Inst.  | 354 St.  |
| <b>7</b>  | Kommunale GmbH                   | 5 Inst.   | 18 St.   |
| <b>8</b>  | Verein                           | 10 Inst.  | 14 St.   |
| <b>9</b>  | Freischaffend tätig              | 35 Inst.  | 89 St.   |
| <b>10</b>   | Sonstige                         | 35 Inst.  | 334 St.  |

## B3.1.2 Stellenbesetzungen nach Postleitregionen

| Code  | Art der Institution              | Anzahl  | Stellen |
|---|----------------------------------|---------|---------|
| <b>Postleitregion 01 (Sieben Institutionen mit 21 Stellen)</b><br>Dresden, Riesa, Meißen, Bischofswerda           |                                  |         |         |
| 1   | Öffentliche Verwaltung (Kommune) | 4 Inst. | 13 St.  |
| 5   | Freies Büro                      | 3 Inst. | 8 St.   |
| <b>Postleitregion 02 (Vier Institutionen mit 12 Stellen)</b><br>Görlitz, Bautzen, Hoyerswerda, Zittau             |                                  |         |         |
| 1   | Öffentliche Verwaltung (Kommune) | 2 Inst. | 5 St.   |
| 2   | Öffentliche Verwaltung (Kreis)   | 1 Inst. | 2 St.   |
| 3   | Regionale Planungsgemeinschaft   | 1 Inst. | 5 St.   |
| <b>Postleitregion 03 (Neun Institutionen mit 16 Stellen)</b><br>Cottbus, Finsterwalde, Forst (Lausitz), Spremberg |                                  |         |         |
| 1   | Öffentliche Verwaltung (Kommune) | 5 Inst. | 8 St.   |
| 2   | Öffentliche Verwaltung (Kreis)   | 1 Inst. | 3 St.   |
| 5   | Freies Büro                      | 2 Inst. | 3 St.   |
| 6   | Forschungseinrichtung            | 1 Inst. | 2 St.   |
| <b>Postleitregion 04 (11 Institutionen mit 34 Stellen)</b><br>Leipzig, Altenburg, Eilenburg, Torgau               |                                  |         |         |
| 1   | Öffentliche Verwaltung (Kommune) | 3 Inst. | 10 St.  |
| 2   | Öffentliche Verwaltung (Kreis)   | 1 Inst. | 6 St.   |
| 3   | Regionale Planungsgemeinschaft   | 1 Inst. | 2 St.   |
| 5   | Freies Büro                      | 6 Inst. | 16 St.  |
| <b>Postleitregion 06 (12 Institutionen mit 21 Stellen)</b><br>Halle (Saale), Dessau-Roßlau, Quedlinburg, Zeitz    |                                  |         |         |
| 1   | Öffentliche Verwaltung (Kommune) | 9 Inst. | 18 St.  |
| 2   | Öffentliche Verwaltung (Kreis)   | 2 Inst. | 2 St.   |

| Code  | Art der Institution              | Anzahl   | Stellen |
|---|----------------------------------|----------|---------|
| 5   | Freies Büro                      | 1 Inst.  | 1 St.   |
| <b>Postleitregion 07 (Acht Institutionen mit 56 Stellen)</b><br>Gera, Jena, Saalfeld/Saale, Greiz                   |                                  |          |         |
| 1   | Öffentliche Verwaltung (Kommune) | 6 Inst.  | 54 St.  |
| 5   | Freies Büro                      | 1 Inst.  | 1 St.   |
| 8   | Verein                           | 1 Inst.  | 1 St.   |
| <b>Postleitregion 08 (Fünf Institutionen mit zehn Stellen)</b><br>Plauen, Zwickau, Aue, Klingenthal                 |                                  |          |         |
| 1   | Öffentliche Verwaltung (Kommune) | 4 Inst.  | 7 St.   |
| 5   | Freies Büro                      | 1 Inst.  | 3 St.   |
| <b>Postleitregion 09 (Vier Institutionen mit sieben Stellen)</b><br>Chemnitz, Annaberg-Buchholz, Zschopau, Freiberg |                                  |          |         |
| 1   | Öffentliche Verwaltung (Kommune) | 3 Inst.  | 5 St.   |
| 5   | Freies Büro                      | 1 Inst.  | 2 St.   |
| <b>Postleitregion 10 (41 Institutionen mit 187 Stellen)</b><br>Berlin Innenstadt                                    |                                  |          |         |
| 1   | Öffentliche Verwaltung (Kommune) | 1 Inst.  | 1 St.   |
| 4   | Öffentliche Verwaltung (Land)    | 5 Inst.  | 16 St.  |
| 5   | Freies Büro                      | 24 Inst. | 122 St. |
| 6   | Forschungseinrichtung            | 1 Inst.  | 30 St.  |
| 8   | Verein                           | 4 Inst.  | 6 St.   |
| 9   | Freischaffend tätig              | 2 Inst.  | 7 St.   |
| 10  | Sonstige                         | 4 Inst.  | 5 St.   |
| <b>Postleitregion 12 (Fünf Institutionen mit 19 Stellen)</b><br>Südliches und südöstliches Berlin                   |                                  |          |         |
| 1   | Öffentliche Verwaltung (Kommune) | 2 Inst.  | 9 St.   |



| Code  | Art der Institution              | Anzahl  | Stellen |
|---|----------------------------------|---------|---------|
| 5   | Freies Büro                      | 3 Inst. | 10 St.  |
| <b>Postleitregion 13 (Sechs Institutionen mit 92 Stellen)</b><br>Nördliches Berlin  |                                  |         |         |
| 1   | Öffentliche Verwaltung (Kommune) | 1 Inst. | 76 St.  |
| 4   | Öffentliche Verwaltung (Land)    | 1 Inst. | 1 St.   |
| 5   | Freies Büro                      | 2 Inst. | 11 St.  |
| 9   | Freischaffend tätig              | 1 Inst. | 2 St.   |
| 10  | Sonstige                         | 1 Inst. | 2 St.   |
| <b>Postleitregion 14 (20 Institutionen mit 67 Stellen)</b><br>Potsdam und südwestliches Berlin, Rathenow, Luckenwalde, Brandenburg an der Havel |                                  |         |         |
| 1   | Öffentliche Verwaltung (Kommune) | 8 Inst. | 14 St.  |
| 2   | Öffentliche Verwaltung (Kreis)   | 2 Inst. | 5 St.   |
| 3   | Regionale Planungsgemeinschaft   | 1 Inst. | 5 St.   |
| 5   | Freies Büro                      | 6 Inst. | 37 St.  |
| 9   | Freischaffend tätig              | 3 Inst. | 6 St.   |
| <b>Postleitregion 15 (Fünf Institutionen mit 21 Stellen)</b><br>Frankfurt (Oder), Eisenhüttenstadt, Fürstenwalde/Spree, Königs Wusterhausen     |                                  |         |         |
| 1   | Öffentliche Verwaltung (Kommune) | 3 Inst. | 3 St.   |
| 4   | Öffentliche Verwaltung (Land)    | 1 Inst. | 10 St.  |
| 10  | Sonstige                         | 1 Inst. | 8 St.   |
| <b>Postleitregion 16 (Neun Institutionen mit 12 Stellen)</b><br>Oranienburg, Eberswalde, Pritzwalk, Schwedt/Oder                                |                                  |         |         |
| 1   | Öffentliche Verwaltung (Kommune) | 5 Inst. | 8 St.   |
| 2   | Öffentliche Verwaltung (Kreis)   | 2 Inst. | 2 St.   |
| 3   | Regionale Planungsgemeinschaft   | 1 Inst. | 1 St.   |

| Code  | Art der Institution              | Anzahl  | Stellen |
|---|----------------------------------|---------|---------|
| 5   | Freies Büro                      | 1 Inst. | 1 St.   |
| <b>Postleitregion 17 (Sechs Institutionen mit 11 Stellen)</b><br>Neubrandenburg, Greifswald, Neustrelitz, Usedom                                |                                  |         |         |
| 1   | Öffentliche Verwaltung (Kommune) | 2 Inst. | 4 St.   |
| 5   | Freies Büro                      | 4 Inst. | 7 St.   |
| <b>Postleitregion 18 (Drei Institutionen mit sieben Stellen)</b><br>Rostock, Stralsund, Güstrow, Bergen auf Rügen                               |                                  |         |         |
| 1   | Öffentliche Verwaltung (Kommune) | 2 Inst. | 4 St.   |
| 2   | Öffentliche Verwaltung (Kreis)   | 1 Inst. | 3 St.   |
| <b>Postleitregion 19 (Drei Institutionen mit vier Stellen)</b><br>Schwerin, Ludwigslust, Wittenberge, Parchim                                   |                                  |         |         |
| 1   | Öffentliche Verwaltung (Kommune) | 2 Inst. | 2 St.   |
| 9   | Freischaffend tätig              | 1 Inst. | 2 St.   |
| <b>Postleitregion 20 (Acht Institutionen mit 54 Stellen)</b><br>Hamburg Mitte   |                                  |         |         |
| 1   | Öffentliche Verwaltung (Kommune) | 5 Inst. | 38 St.  |
| 5   | Freies Büro                      | 3 Inst. | 16 St.  |
| <b>Postleitregion 21 (Neun Institutionen mit 39 Stellen)</b><br>Südliches und östliches Hamburg und Umland, Lüneburg, Buxtehude, Stade, Reinbek |                                  |         |         |
| 1   | Öffentliche Verwaltung (Kommune) | 6 Inst. | 17 St.  |
| 4   | Öffentliche Verwaltung (Land)    | 1 Inst. | 20 St.  |
| 5   | Freies Büro                      | 1 Inst. | 1 St.   |
| 9   | Freischaffend tätig              | 1 Inst. | 1 St.   |
| <b>Postleitregion 22 (13 Institutionen mit 54 Stellen)</b><br>Hamburg Nord/West, Norderstedt, Ahrensburg, Wedel                                 |                                  |         |         |
| 1   | Öffentliche Verwaltung (Kommune) | 6 Inst. | 10 St.  |
| 4   | Öffentliche Verwaltung (Land)    | 1 Inst. | 15 St.  |

| Code  | Art der Institution              | Anzahl  | Stellen |
|---|----------------------------------|---------|---------|
| 5   | Freies Büro                      | 3 Inst. | 10 St.  |
| 10  | Sonstige                         | 3 Inst. | 19 St.  |
| <b>Postleitregion 23 (11 Institutionen mit 22 Stellen)</b><br>Lübeck, Bad Segeberg, Wismar, Mölln                                       |                                  |         |         |
| 1   | Öffentliche Verwaltung (Kommune) | 6 Inst. | 11 St.  |
| 2   | Öffentliche Verwaltung (Kreis)   | 4 Inst. | 10 St.  |
| 10  | Sonstige                         | 1 Inst. | 1 St.   |
| <b>Postleitregion 24 (Neun Institutionen mit 19 Stellen)</b><br>Kiel, Flensburg, Schleswig, Neumünster                                  |                                  |         |         |
| 1   | Öffentliche Verwaltung (Kommune) | 6 Inst. | 12 St.  |
| 5   | Freies Büro                      | 1 Inst. | 2 St.   |
| 7   | Kommunale GmbH                   | 2 Inst. | 5 St.   |
| <b>Postleitregion 25 (12 Institutionen mit 44 Stellen)</b><br>Westküste (Elmshorn, Itzehoe, Sylt)                                       |                                  |         |         |
| 1   | Öffentliche Verwaltung (Kommune) | 8 Inst. | 24 St.  |
| 2   | Öffentliche Verwaltung (Kreis)   | 1 Inst. | 4 St.   |
| 5   | Freies Büro                      | 3 Inst. | 16 St.  |
| <b>Postleitregion 26 (Acht Institutionen mit 14 Stellen)</b><br>Oldenburg, Wilhelmshaven, Emden, Aurich                                 |                                  |         |         |
| 1   | Öffentliche Verwaltung (Kommune) | 5 Inst. | 9 St.   |
| 2   | Öffentliche Verwaltung (Kreis)   | 1 Inst. | 3 St.   |
| 9   | Freischaffend tätig              | 1 Inst. | 1 St.   |
| 10  | Sonstige                         | 1 Inst. | 1 St.   |
| <b>Postleitregion 27 (Acht Institutionen mit 17 Stellen)</b><br>Grossraum Bremen Bremerhaven, Cuxhaven, Delmenhorst, Helgoland, Neuwerk |                                  |         |         |
| 1   | Öffentliche Verwaltung (Kommune) | 7 Inst. | 14 St.  |

| Code  | Art der Institution              | Anzahl  | Stellen |
|---|----------------------------------|---------|---------|
| 2   | Öffentliche Verwaltung (Kreis)   | 1 Inst. | 3 St.   |
| <b>Postleitregion 28 (Sieben Institutionen mit 30 Stellen)</b><br>Bremen, Ottersberg, Schwanewede, Syke, Stuhr, Weyhe |                                  |         |         |
| 1   | Öffentliche Verwaltung (Kommune) | 4 Inst. | 13 St.  |
| 5   | Freies Büro                      | 1 Inst. | 2 St.   |
| 10  | Sonstige                         | 2 Inst. | 15 St.  |
| <b>Postleitregion 29 (Drei Institutionen mit drei Stellen)</b><br>Celle, Uelzen, Salzwedel, Lüchow                    |                                  |         |         |
| 1   | Öffentliche Verwaltung (Kommune) | 1 Inst. | 1 St.   |
| 2   | Öffentliche Verwaltung (Kreis)   | 1 Inst. | 1 St.   |
| 3   | Regionale Planungsgemeinschaft   | 1 Inst. | 1 St.   |
| <b>Postleitregion 30 (17 Institutionen mit 57 Stellen)</b><br>Hannover, Garbsen, Langenhagen, Laatzen                 |                                  |         |         |
| 1   | Öffentliche Verwaltung (Kommune) | 5 Inst. | 31 St.  |
| 5   | Freies Büro                      | 8 Inst. | 16 St.  |
| 6   | Forschungseinrichtung            | 1 Inst. | 5 St.   |
| 9   | Freischaffend tätig              | 2 Inst. | 3 St.   |
| 10  | Sonstige                         | 1 Inst. | 2 St.   |
| <b>Postleitregion 31 (11 Institutionen mit 21 Stellen)</b><br>Hannover Umland, Hameln, Hildesheim, Peine, Schaumburg  |                                  |         |         |
| 1   | Öffentliche Verwaltung (Kommune) | 8 Inst. | 14 St.  |
| 2   | Öffentliche Verwaltung (Kreis)   | 1 Inst. | 4 St.   |
| 5   | Freies Büro                      | 1 Inst. | 1 St.   |
| 9   | Freischaffend tätig              | 1 Inst. | 2 St.   |

| Code   | Art der Institution              | Anzahl  | Stellen |
|--|----------------------------------|---------|---------|
| <b>Postleitregion 32 (Fünf Institutionen mit zehn Stellen)</b><br>Herford, Minden, Detmold, Löhne              |                                  |         |         |
| 1  | Öffentliche Verwaltung (Kommune) | 5 Inst. | 10 St.  |
| <b>Postleitregion 33 (Neun Institutionen mit 29 Stellen)</b><br>Bielefeld, Paderborn, Bad Driburg, Gütersloh   |                                  |         |         |
| 1  | Öffentliche Verwaltung (Kommune) | 8 Inst. | 26 St.  |
| 5  | Freies Büro                      | 1 Inst. | 3 St.   |
| <b>Postleitregion 34 (Acht Institutionen mit 45 Stellen)</b><br>Kassel, Hannoversch Münden, Korbach, Warburg   |                                  |         |         |
| 1  | Öffentliche Verwaltung (Kommune) | 3 Inst. | 9 St.   |
| 2  | Öffentliche Verwaltung (Kreis)   | 1 Inst. | 1 St.   |
| 5  | Freies Büro                      | 1 Inst. | 2 St.   |
| 6  | Forschungseinrichtung            | 1 Inst. | 3 St.   |
| 10   | Sonstige                         | 2 Inst. | 30 St.  |
| <b>Postleitregion 35 (Sieben Institutionen mit 18 Stellen)</b><br>Gießen, Wetzlar, Marburg, Dillenburg         |                                  |         |         |
| 1  | Öffentliche Verwaltung (Kommune) | 6 Inst. | 14 St.  |
| 5  | Freies Büro                      | 1 Inst. | 4 St.   |
| <b>Postleitregion 36 (Fünf Institutionen mit zehn Stellen)</b><br>Fulda, Bad Hersfeld, Bad Salzungen, Alsfeld  |                                  |         |         |
| 1  | Öffentliche Verwaltung (Kommune) | 2 Inst. | 2 St.   |
| 2  | Öffentliche Verwaltung (Kreis)   | 3 Inst. | 8 St.   |
| <b>Postleitregion 37 (Sechs Institutionen mit 15 Stellen)</b><br>Göttingen, Höxter, Eschwege, Osterode am Harz |                                  |         |         |
| 1  | Öffentliche Verwaltung (Kommune) | 4 Inst. | 11 St.  |
| 2  | Öffentliche Verwaltung (Kreis)   | 1 Inst. | 1 St.   |
| 9  | Freischaffend tätig              | 1 Inst. | 3 St.   |

| Code   | Art der Institution              | Anzahl  | Stellen |
|--|----------------------------------|---------|---------|
| <b>Postleitregion 38 (12 Institutionen mit 32 Stellen)</b><br>Braunschweig, Salzgitter, Wolfsburg, Halberstadt |                                  |         |         |
| 1  | Öffentliche Verwaltung (Kommune) | 6 Inst. | 20 St.  |
| 2  | Öffentliche Verwaltung (Kreis)   | 2 Inst. | 6 St.   |
| 5  | Freies Büro                      | 2 Inst. | 3 St.   |
| 6  | Freischaffend tätig              | 1 Inst. | 2 St.   |
| 10   | Sonstige                         | 1 Inst. | 1 St.   |
| <b>Postleitregion 39 (Zwei Institutionen mit zwei Stellen)</b><br>Magdeburg, Stendal, Oschersleben, Staßfurt   |                                  |         |         |
| 3  | Regionale Planungsgemeinschaft   | 1 Inst. | 1 St.   |
| 5  | Freies Büro                      | 1 Inst. | 1 St.   |
| <b>Postleitregion 40 (Fünf Institutionen mit 19 Stellen)</b><br>Düsseldorf, Hilden, Mettmann, Ratingen         |                                  |         |         |
| 1  | Öffentliche Verwaltung (Kommune) | 1 Inst. | 3 St.   |
| 4  | Öffentliche Verwaltung (Land)    | 1 Inst. | 10 St.  |
| 5  | Freies Büro                      | 1 Inst. | 2 St.   |
| 9  | Freischaffend tätig              | 1 Inst. | 3 St.   |
| 10   | Sonstige                         | 1 Inst. | 1 St.   |
| <b>Postleitregion 41 (Neun Institutionen mit 37 Stellen)</b><br>Mönchengladbach, Neuss, Viersen, Erkelenz      |                                  |         |         |
| 1  | Öffentliche Verwaltung (Kommune) | 6 Inst. | 23 St.  |
| 2  | Öffentliche Verwaltung (Kreis)   | 2 Inst. | 6 St.   |
| 5  | Freies Büro                      | 1 Inst. | 8 St.   |
| <b>Postleitregion 42 (Sechs Institutionen mit 16 Stellen)</b><br>Wuppertal, Velbert, Solingen, Remscheid       |                                  |         |         |
| 1  | Öffentliche Verwaltung (Kommune) | 6 Inst. | 16 St.  |

| Code  | Art der Institution              | Anzahl   | Stellen |
|---|----------------------------------|----------|---------|
| <b>Postleitregion 44 (Neun Institutionen mit 60 Stellen)</b><br>Dortmund, Lünen, Herne, Bochum                          |                                  |          |         |
| 1   | Öffentliche Verwaltung (Kommune) | 4 Inst.  | 32 St.  |
| 5   | Freies Büro                      | 2 Inst.  | 6 St.   |
| 6   | Forschungseinrichtung            | 1 Inst.  | 6 St.   |
| 9   | Freischaffend tätig              | 2 Inst.  | 16 St.  |
| <b>Postleitregion 45 (13 Institutionen mit 60 Stellen)</b><br>Essen, Mülheim an der Ruhr, Recklinghausen, Gelsenkirchen |                                  |          |         |
| 1   | Öffentliche Verwaltung (Kommune) | 11 Inst. | 47 St.  |
| 5   | Freies Büro                      | 1 Inst.  | 3 St.   |
| 10  | Sonstige                         | 1 Inst.  | 10 St.  |
| <b>Postleitregion 46 (Sieben Institutionen mit 27 Stellen)</b><br>Oberhausen, Bottrop, Bocholt, Wesel                   |                                  |          |         |
| 1   | Öffentliche Verwaltung (Kommune) | 7 Inst.  | 27 St.  |
| <b>Postleitregion 47 (Zwei Institutionen mit vier Stellen)</b><br>Duisburg, Krefeld, Moers, Kleve, Wesel                |                                  |          |         |
| 1   | Öffentliche Verwaltung (Kommune) | 1 Inst.  | 1 St.   |
| 7   | Kommunale GmbH                   | 1 Inst.  | 3 St.   |
| <b>Postleitregion 48 (Sieben Institutionen mit 22 Stellen)</b><br>Münster, Rheine, Nordhorn, Coesfeld                   |                                  |          |         |
| 1   | Öffentliche Verwaltung (Kommune) | 4 Inst.  | 11 St.  |
| 2   | Öffentliche Verwaltung (Kreis)   | 1 Inst.  | 5 St.   |
| 5   | Freies Büro                      | 1 Inst.  | 5 St.   |
| 9   | Freischaffend tätig              | 1 Inst.  | 1 St.   |
| <b>Postleitregion 49 (Neun Institutionen mit 21 Stellen)</b><br>Osnabrück, Melle, Ibbenbüren, Lingen (Ems)              |                                  |          |         |
| 1   | Öffentliche Verwaltung (Kommune) | 5 Inst.  | 14 St.  |

| Code  | Art der Institution              | Anzahl  | Stellen |
|---|----------------------------------|---------|---------|
| 2   | Öffentliche Verwaltung (Kreis)   | 2 Inst. | 3 St.   |
| 5   | Freies Büro                      | 2 Inst. | 4 St.   |
| <b>Postleitregion 50 (Fünf Institutionen mit 20 Stellen)</b><br>Köln (linksrheinisch plus Deutz), Frechen, Brühl, Bergheim                      |                                  |         |         |
| 1   | Öffentliche Verwaltung (Kommune) | 3 Inst. | 10 St.  |
| 5   | Freies Büro                      | 1 Inst. | 5 St.   |
| 10  | Sonstige                         | 1 Inst. | 5 St.   |
| <b>Postleitregion 51 (Zwei Institutionen mit vier Stellen)</b><br>Köln (rechtsrheinisch ohne Deutz), Leverkusen, Bergisch Gladbach, Gummersbach |                                  |         |         |
| 1   | Öffentliche Verwaltung (Kommune) | 2 Inst. | 4 St.   |
| <b>Postleitregion 52 (Sechs Institutionen mit 19 Stellen)</b><br>Aachen, Eschweiler, Düren, Heinsberg   |                                  |         |         |
| 1   | Öffentliche Verwaltung (Kommune) | 3 Inst. | 5 St.   |
| 5   | Freies Büro                      | 3 Inst. | 14 St.  |
| <b>Postleitregion 53 (Fünf Institutionen mit 25 Stellen)</b><br>Bonn, Remagen, Siegburg, Euskirchen   |                                  |         |         |
| 1   | Öffentliche Verwaltung (Kommune) | 2 Inst. | 8 St.   |
| 5   | Freies Büro                      | 1 Inst. | 2 St.   |
| 6   | Forschungseinrichtung            | 1 Inst. | 10 St.  |
| 10  | Sonstige                         | 1 Inst. | 5 St.   |
| <b>Postleitregion 54 (Sieben Institutionen mit 11 Stellen)</b><br>Trier, Wittlich, Daun, Prüm, Bitburg  |                                  |         |         |
| 1   | Öffentliche Verwaltung (Kommune) | 3 Inst. | 3 St.   |
| 2   | Öffentliche Verwaltung (Kreis)   | 1 Inst. | 1 St.   |
| 5   | Freies Büro                      | 1 Inst. | 3 St.   |
| 8   | Verein                           | 1 Inst. | 1 St.   |



| Code   | Art der Institution              | Anzahl  | Stellen |
|--|----------------------------------|---------|---------|
| 9  | Freischaffend tätig              | 1 Inst. | 3 St.   |
| <b>Postleitregion 55 (Neun Institutionen mit 24 Stellen)</b><br>Mainz, Simmern/Hunsrück, Bad Kreuznach, Idar-Oberstein |                                  |         |         |
| 1  | Öffentliche Verwaltung (Kommune) | 6 Inst. | 17 St.  |
| 2  | Öffentliche Verwaltung (Kreis)   | 2 Inst. | 5 St.   |
| 5  | Freies Büro                      | 1 Inst. | 2 St.   |
| <b>Postleitregion 56 (Fünf Institutionen mit 14 Stellen)</b><br>Koblenz, Neuwied, Mayen, Andernach                     |                                  |         |         |
| 1  | Öffentliche Verwaltung (Kommune) | 4 Inst. | 12 St.  |
| 2  | Öffentliche Verwaltung (Kreis)   | 1 Inst. | 2 St.   |
| <b>Postleitregion 57 (Sieben Institutionen mit 14 Stellen)</b><br>Siegen, Lennestadt, Olpe, Altenkirchen (Westerwald)  |                                  |         |         |
| 1  | Öffentliche Verwaltung (Kommune) | 6 Inst. | 13 St.  |
| 9  | Freischaffend tätig              | 1 Inst. | 1 St.   |
| <b>Postleitregion 58 (Sechs Institutionen mit 15 Stellen)</b><br>Hagen, Witten, Iserlohn, Lüdenscheid                  |                                  |         |         |
| 1  | Öffentliche Verwaltung (Kommune) | 4 Inst. | 7 St.   |
| 2  | Öffentliche Verwaltung (Kreis)   | 2 Inst. | 8 St.   |
| <b>Postleitregion 59 (Zehn Institutionen mit 39 Stellen)</b><br>Hamm, Unna, Soest, Arnsberg                            |                                  |         |         |
| 1  | Öffentliche Verwaltung (Kommune) | 7 Inst. | 30 St.  |
| 2  | Öffentliche Verwaltung (Kreis)   | 2 Inst. | 2 St.   |
| 4  | Öffentliche Verwaltung (Land)    | 1 Inst. | 7 St.   |
| <b>Postleitregion 60 (Neun Institutionen mit 80 Stellen)</b><br>Frankfurt am Main Mitte                                |                                  |         |         |
| 1  | Öffentliche Verwaltung (Kommune) | 1 Inst. | 15 St.  |
| 5  | Freies Büro                      | 4 Inst. | 37 St.  |

| Code   | Art der Institution              | Anzahl   | Stellen |
|--|----------------------------------|----------|---------|
| 8  | Verein                           | 1 Inst.  | 2 St.   |
| 9  | Freischaffend tätig              | 1 Inst.  | 6 St.   |
| 10   | Sonstige                         | 2 Inst.  | 20 St.  |
| <b>Postleitregion 61 (Vier Institutionen mit 27 Stellen)</b><br>Bad Homburg, Friedberg, Bad Vilbel, Oberursel                        |                                  |          |         |
| 1  | Öffentliche Verwaltung (Kommune) | 3 Inst.  | 21 St.  |
| 2  | Öffentliche Verwaltung (Kreis)   | 1 Inst.  | 6 St.   |
| <b>Postleitregion 63 (Zehn Institutionen mit 41 Stellen)</b><br>Aschaffenburg, Hanau, Offenbach am Main, Miltenberg                  |                                  |          |         |
| 1  | Öffentliche Verwaltung (Kommune) | 5 Inst.  | 14 St.  |
| 2  | Öffentliche Verwaltung (Kreis)   | 3 Inst.  | 16 St.  |
| 5  | Freies Büro                      | 1 Inst.  | 3 St.   |
| 6  | Forschungseinrichtung            | 1 Inst.  | 8 St.   |
| <b>Postleitregion 64 (13 Institutionen mit 30 Stellen)</b><br>Darmstadt, Bensheim, Heppenheim, Groß-Gerau                            |                                  |          |         |
| 1  | Öffentliche Verwaltung (Kommune) | 7 Inst.  | 14 St.  |
| 2  | Öffentliche Verwaltung (Kreis)   | 1 Inst.  | 2 St.   |
| 4  | Öffentliche Verwaltung (Land)    | 1 Inst.  | 2 St.   |
| 5  | Freies Büro                      | 4 Inst.  | 12 St.  |
| <b>Postleitregion 65 (Sechs Institutionen mit 12 Stellen)</b><br>Wiesbaden, Limburg an der Lahn, Rüsselsheim, Frankfurt am Main-West |                                  |          |         |
| 1  | Öffentliche Verwaltung (Kommune) | 5 Inst.  | 11 St.  |
| 10   | Sonstige                         | 1 Inst.  | 1 St.   |
| <b>Postleitregion 66 (13 Institutionen mit 31 Stellen)</b><br>Saarbrücken, Neunkirchen, Homburg, Pirmasens, Zweibrücken              |                                  |          |         |
| 1  | Öffentliche Verwaltung (Kommune) | 12 Inst. | 25 St.  |

| Code  | Art der Institution              | Anzahl  | Stellen |
|---|----------------------------------|---------|---------|
| 2   | Öffentliche Verwaltung (Kreis)   | 1 Inst. | 6 St.   |
| <b>Postleitregion 67 (18 Institutionen mit 47 Stellen)</b><br>Kaiserslautern, Ludwigshafen, Worms, Speyer               |                                  |         |         |
| 1   | Öffentliche Verwaltung (Kommune) | 6 Inst. | 16 St.  |
| 2   | Öffentliche Verwaltung (Kreis)   | 1 Inst. | 1 St.   |
| 4   | Öffentliche Verwaltung (Land)    | 1 Inst. | 1 St.   |
| 5   | Freies Büro                      | 6 Inst. | 16 St.  |
| 6   | Forschungseinrichtung            | 3 Inst. | 12 St.  |
| 8   | Verein                           | 1 Inst. | 1 St.   |
| <b>Postleitregion 68 (Fünf Institutionen mit 24 Stellen)</b><br>Mannheim, Schwetzingen, Lampertheim, Viernheim          |                                  |         |         |
| 1   | Öffentliche Verwaltung (Kommune) | 3 Inst. | 19 St.  |
| 5   | Freies Büro                      | 1 Inst. | 2 St.   |
| 9   | Freischaffend tätig              | 1 Inst. | 3 St.   |
| <b>Postleitregion 69 (Vier Institutionen mit 17 Stellen)</b><br>Heidelberg, Weinheim, Leimen, Mannheim (nur Postfächer) |                                  |         |         |
| 1   | Öffentliche Verwaltung (Kommune) | 3 Inst. | 16 St.  |
| 8   | Verein                           | 1 Inst. | 1 St.   |
| <b>Postleitregion 70 (18 Institutionen mit 77 Stellen)</b><br>Stuttgart, Fellbach, Leinfelden-Echterdingen, Filderstadt |                                  |         |         |
| 1   | Öffentliche Verwaltung (Kommune) | 3 Inst. | 16 St.  |
| 5   | Freies Büro                      | 7 Inst. | 37 St.  |
| 6   | Forschungseinrichtung            | 1 Inst. | 8 St.   |
| 9   | Freischaffend tätig              | 7 Inst. | 16 St.  |

| Code   | Art der Institution              | Anzahl  | Stellen |
|--|----------------------------------|---------|---------|
| <b>Postleitregion 71 (Sechs Institutionen mit 21 Stellen)</b><br>Stuttgarter Umland, Böblingen, Waiblingen, Backnang, Ludwigsburg  |                                  |         |         |
| 1  | Öffentliche Verwaltung (Kommune) | 2 Inst. | 6 St.   |
| 5  | Freies Büro                      | 2 Inst. | 12 St.  |
| 10   | Sonstige                         | 2 Inst. | 3 St.   |
| <b>Postleitregion 72 (14 Institutionen mit 32 Stellen)</b><br>Tübingen, Reutlingen, Sigmaringen, Freudenstadt, Balingen, Nürtingen |                                  |         |         |
| 1  | Öffentliche Verwaltung (Kommune) | 9 Inst. | 19 St.  |
| 5  | Freies Büro                      | 3 Inst. | 5 St.   |
| 9  | Freischaffend tätig              | 1 Inst. | 2 St.   |
| 10   | Sonstige                         | 1 Inst. | 6 St.   |
| <b>Postleitregion 73 (Vier Institutionen mit 13 Stellen)</b><br>Göppingen, Esslingen, Schwäbisch Gmünd, Aalen                      |                                  |         |         |
| 1  | Öffentliche Verwaltung (Kommune) | 4 Inst. | 13      |
| <b>Postleitregion 74 (Zehn Institutionen mit 18 Stellen)</b><br>Heilbronn, Bietigheim-Bissingen, Schwäbisch Hall, Crailsheim       |                                  |         |         |
| 1  | Öffentliche Verwaltung (Kommune) | 4 Inst. | 5 St.   |
| 2  | Öffentliche Verwaltung (Kreis)   | 2 Inst. | 6 St.   |
| 5  | Freies Büro                      | 3 Inst. | 6 St.   |
| 9  | Freischaffend tätig              | 1 Inst. | 1 St.   |
| <b>Postleitregion 75 (Vier Institutionen mit 83 Stellen)</b><br>Pforzheim, Eppingen, Calw, Mühlacker                               |                                  |         |         |
| 1  | Öffentliche Verwaltung (Kommune) | 4 Inst. | 83 St.  |
| <b>Postleitregion 76 (Acht Institutionen mit 27 Stellen)</b><br>Karlsruhe, Baden-Baden, Landau in der Pfalz, Bruchsal              |                                  |         |         |
| 1  | Öffentliche Verwaltung (Kommune) | 3 Inst. | 12 St.  |
| 2  | Öffentliche Verwaltung (Kreis)   | 1 Inst. | 1 St.   |

| Code   | Art der Institution              | Anzahl  | Stellen |
|--|----------------------------------|---------|---------|
| 5  | Freies Büro                      | 4 Inst. | 14 St.  |
| <b>Postleitregion 77 (Sechs Institutionen mit neun Stellen)</b><br>Offenburg, Lahr, Kehl, Achern, Bühl   |                                  |         |         |
| 1  | Öffentliche Verwaltung (Kommune) | 5 Inst. | 8 St.   |
| 9  | Freischaffend tätig              | 1 Inst. | 1 St.   |
| <b>Postleitregion 78 (Vier Institutionen mit sieben Stellen)</b><br>Villingen-Schwenningen, Donaueschingen, Singen, Konstanz, Tuttlingen, Rottweil |                                  |         |         |
| 1  | Öffentliche Verwaltung (Kommune) | 3 Inst. | 6 St.   |
| 5  | Freies Büro                      | 1 Inst. | 1 St.   |
| <b>Postleitregion 79 (11 Institutionen mit 41 Stellen)</b><br>Freiburg im Breisgau, Lörrach, Titisee-Neustadt, Waldshut-Tiengen, Emmendingen       |                                  |         |         |
| 1  | Öffentliche Verwaltung (Kommune) | 4 Inst. | 6 St.   |
| 2  | Öffentliche Verwaltung (Kreis)   | 2 Inst. | 4 St.   |
| 5  | Freies Büro                      | 3 Inst. | 17 St.  |
| 6  | Forschungseinrichtung            | 1 Inst. | 10 St.  |
| 9  | Freischaffend tätig              | 1 Inst. | 4 St.   |
| <b>Postleitregion 80 (11 Institutionen mit 33 Stellen)</b><br>München Mitte-Nordwest   |                                  |         |         |
| 1  | Öffentliche Verwaltung (Kommune) | 4 Inst. | 14 St.  |
| 2  | Öffentliche Verwaltung (Kreis)   | 1 Inst. | 2 St.   |
| 5  | Freies Büro                      | 3 Inst. | 7 St.   |
| 7  | Kommunale GmbH                   | 1 Inst. | 6 St.   |
| 8  | Verein                           | 1 Inst. | 2 St.   |
| 9  | Freischaffend tätig              | 1 Inst. | 2 St.   |

| Code  | Art der Institution              | Anzahl  | Stellen |
|---|----------------------------------|---------|---------|
| <b>Postleitregion 81 (Eine Institution mit drei Stellen)</b><br>München West, Süd, Ost  |                                  |         |         |
| <b>10</b>   | Sonstige                         | 1 Inst. | 3 St.   |
| <b>Postleitregion 82 (Acht Institutionen mit 20 Stellen)</b><br>Münchener Umland (Süd, West), Fürstenfeldbruck, Starnberg, Garmisch-Partenkirchen |                                  |         |         |
| <b>1</b>  | Öffentliche Verwaltung (Kommune) | 7 Inst. | 19 St.  |
| <b>5</b>  | Freies Büro                      | 1 Inst. | 1 St.   |
| <b>Postleitregion 83 (Vier Institutionen mit acht Stellen)</b><br>Rosenheim, Traunstein, Freilassing, Bad Tölz                                    |                                  |         |         |
| <b>1</b>  | Öffentliche Verwaltung (Kommune) | 4 Inst. | 8 St.   |
| <b>Postleitregion 84 (Vier Institutionen mit 20 Stellen)</b><br>Landshut, Waldkraiburg, Dingolfing, Pfarrkirchen                                  |                                  |         |         |
| <b>1</b>  | Öffentliche Verwaltung (Kommune) | 2 Inst. | 12 St.  |
| <b>2</b>  | Öffentliche Verwaltung (Kreis)   | 2 Inst. | 8 St.   |
| <b>Postleitregion 85 (Neun Institutionen mit zehn Stellen)</b><br>Münchener Umland (Nord, Ost), Ingolstadt, Dachau, Freising, Eichstätt           |                                  |         |         |
| <b>1</b>  | Öffentliche Verwaltung (Kommune) | 8 Inst. | 9 St.   |
| <b>4</b>  | Öffentliche Verwaltung (Land)    | 1 Inst. | 1 St.   |
| <b>Postleitregion 86 (Acht Institutionen mit 17 Stellen)</b><br>Augsburg, Donauwörth, Landsberg am Lech, Neuburg a. Donau                         |                                  |         |         |
| <b>1</b>  | Öffentliche Verwaltung (Kommune) | 8 Inst. | 17 St.  |
| <b>Postleitregion 87 (Vier Institutionen mit zehn Stellen)</b><br>Kempten, Kaufbeuren, Memmingen, Marktobendorf                                   |                                  |         |         |
| <b>1</b>  | Öffentliche Verwaltung (Kommune) | 3 Inst. | 8 St.   |
| <b>2</b>  | Öffentliche Verwaltung (Kreis)   | 1 Inst. | 2 St.   |
| <b>Postleitregion 88 (Neun Institutionen mit 20 Stellen)</b><br>Friedrichshafen, Lindau (Bodensee), Ravensburg, Biberach an der Riß               |                                  |         |         |
| <b>1</b>  | Öffentliche Verwaltung (Kommune) | 7 Inst. | 14 St.  |
| <b>2</b>  | Öffentliche Verwaltung (Kreis)   | 1 Inst. | 5 St.   |

| Code   | Art der Institution              | Anzahl  | Stellen |
|--|----------------------------------|---------|---------|
| 5  | Freies Büro                      | 1 Inst. | 1 St.   |
| <b>Postleitregion 89 (13 Institutionen mit 28 Stellen)</b><br>Ulm, Neu-Ulm, Heidenheim an der Brenz, Ehingen (Donau)                     |                                  |         |         |
| 1  | Öffentliche Verwaltung (Kommune) | 7 Inst. | 16 St.  |
| 2  | Öffentliche Verwaltung (Kreis)   | 2 Inst. | 3 St.   |
| 5  | Freies Büro                      | 4 Inst. | 9 St.   |
| <b>Postleitregion 90 (Sieben Institutionen mit 28 Stellen)</b><br>Nürnberg, Fürth, Schwabach, Zirndorf                                   |                                  |         |         |
| 1  | Öffentliche Verwaltung (Kommune) | 5 Inst. | 16 St.  |
| 5  | Freies Büro                      | 2 Inst. | 12 St.  |
| <b>Postleitregion 91 (Acht Institutionen mit 22 Stellen)</b><br>Nürnberger Umland, Erlangen, Ansbach, Dinkelsbühl                        |                                  |         |         |
| 1  | Öffentliche Verwaltung (Kommune) | 6 Inst. | 17 St.  |
| 2  | Öffentliche Verwaltung (Kreis)   | 1 Inst. | 2 St.   |
| 5  | Freies Büro                      | 1 Inst. | 3 St.   |
| <b>Postleitregion 92 (Drei Institutionen mit neun Stellen)</b><br>Amberg, Neumarkt in der Oberpfalz, Weiden in der Oberpfalz, Schwandorf |                                  |         |         |
| 1  | Öffentliche Verwaltung (Kommune) | 2 Inst. | 8 St.   |
| 2  | Öffentliche Verwaltung (Kreis)   | 1 Inst. | 1 St.   |
| <b>Postleitregion 93 (Sechs Institutionen mit neun Stellen)</b><br>Regensburg, Cham, Kelheim, Abensberg                                  |                                  |         |         |
| 1  | Öffentliche Verwaltung (Kommune) | 2 Inst. | 3 St.   |
| 2  | Öffentliche Verwaltung (Kreis)   | 1 Inst. | 3 St.   |
| 5  | Freies Büro                      | 3 Inst. | 3 St.   |
| <b>Postleitregion 94 (Fünf Institutionen mit sieben Stellen)</b><br>Passau, Landau an der Isar, Regen, Straubing                         |                                  |         |         |
| 1  | Öffentliche Verwaltung (Kommune) | 3 Inst. | 5 St.   |

| Code   | Art der Institution              | Anzahl  | Stellen |
|--|----------------------------------|---------|---------|
| 10   | Sonstige                         | 2 Inst. | 2 St.   |
| <b>Postleitregion 95 (Fünf Institutionen mit 14 Stellen)</b><br>Hof, Bayreuth, Kulmbach, Marktredwitz        |                                  |         |         |
| 1  | Öffentliche Verwaltung (Kommune) | 2 Inst. | 8 St.   |
| 2  | Öffentliche Verwaltung (Kreis)   | 3 Inst. | 6 St.   |
| <b>Postleitregion 96 (Vier Institutionen mit sechs Stellen)</b><br>Bamberg, Lichtenfels, Coburg, Sonneberg   |                                  |         |         |
| 1  | Öffentliche Verwaltung (Kommune) | 3 Inst. | 5 St.   |
| 2  | Öffentliche Verwaltung (Kreis)   | 1 Inst. | 1 St.   |
| <b>Postleitregion 97 (12 Institutionen mit 29 Stellen)</b><br>Würzburg, Schweinfurt, Bad Kissingen, Wertheim |                                  |         |         |
| 1  | Öffentliche Verwaltung (Kommune) | 2 Inst. | 12 St.  |
| 2  | Öffentliche Verwaltung (Kreis)   | 1 Inst. | 1 St.   |
| 5  | Freies Büro                      | 9 Inst. | 16 St.  |
| <b>Postleitregion 98 (Drei Institutionen mit fünf Stellen)</b><br>Suhl, Hildburghausen, Ilmenau, Meiningen   |                                  |         |         |
| 2  | Öffentliche Verwaltung (Kreis)   | 1 Inst. | 1 St.   |
| 5  | Freies Büro                      | 2 Inst. | 4 St.   |
| <b>Postleitregion 99 (17 Institutionen mit 56 Stellen)</b><br>Erfurt, Weimar, Mühlhausen/Thüringen, Eisenach |                                  |         |         |
| 1  | Öffentliche Verwaltung (Kommune) | 7 Inst. | 11 St.  |
| 4  | Öffentliche Verwaltung (Land)    | 1 Inst. | 1 St.   |
| 5  | Freies Büro                      | 2 Inst. | 4 St.   |
| 6  | Forschungseinrichtung            | 4 Inst. | 29 St.  |
| 9  | Freischaffend tätig              | 1 Inst. | 2 St.   |
| 10   | Sonstige                         | 2 Inst. | 9 St.   |



### B3.1.3 Stellenbesetzungen nach Ortsgröße

| Code   | Art der Institution              | Anzahl    | Stellen |
|--|----------------------------------|-----------|---------|
| <b>Kommunen mit unter 10.000 Einwohnern (49 Institutionen mit 71 Stellen)</b>        |                                  |           |         |
| 1  | Öffentliche Verwaltung (Kommune) | 35 Inst.  | 40 St.  |
| 2  | Öffentliche Verwaltung (Kreis)   | 4 Inst.   | 12 St.  |
| 5  | Freies Büro                      | 9 Inst.   | 18 St.  |
| 9  | Freischaffend tätig              | 1 Inst.   | 1 St.   |
| <b>Kommunen mit 10.000 bis 20.000 Einwohnern (137 Institutionen mit 252 Stellen)</b> |                                  |           |         |
| 1  | Öffentliche Verwaltung (Kommune) | 110 Inst. | 193 St. |
| 2  | Öffentliche Verwaltung (Kreis)   | 15 Inst.  | 34 St.  |
| 3  | Regionale Planungsgemeinschaft   | 1 Inst.   | 1 St.   |
| 5  | Freies Büro                      | 7 Inst.   | 16 St.  |
| 8  | Verein                           | 1 Inst.   | 1 St.   |
| 9  | Freischaffend tätig              | 2 Inst.   | 4 St.   |
| 10   | Sonstige                         | 1 Inst.   | 3 St.   |
| <b>Kommunen mit 20.000 bis 50.000 Einwohnern (197 Institutionen mit 536 Stellen)</b> |                                  |           |         |
| 1  | Öffentliche Verwaltung (Kommune) | 144 Inst. | 399 St. |
| 2  | Öffentliche Verwaltung (Kreis)   | 22 Inst.  | 60 St.  |
| 3  | Regionale Planungsgemeinschaft   | 3 Inst.   | 11 St.  |
| 4  | Öffentliche Verwaltung (Land)    | 1 Inst.   | 1 St.   |
| 5  | Freies Büro                      | 14 Inst.  | 35 St.  |
| 6  | Forschungseinrichtung            | 1 Inst.   | 10 St.  |

| Code   | Art der Institution              | Anzahl   | Stellen |
|--|----------------------------------|----------|---------|
| 9  | Freischaffend tätig              | 4 Inst.  | 4 St.   |
| 10   | Sonstige                         | 8 Inst.  | 16 St.  |
| <b>Kommunen mit 50.000 bis 100.000 Einwohnern (107 Institutionen mit 337 Stellen)</b>  |                                  |          |         |
| 1  | Öffentliche Verwaltung (Kommune) | 60 Inst. | 204 St. |
| 2  | Öffentliche Verwaltung (Kreis)   | 11 Inst. | 23 St.  |
| 4  | Öffentliche Verwaltung (Land)    | 3 Inst.  | 18 St.  |
| 5  | Freies Büro                      | 21 Inst. | 50 St.  |
| 6  | Forschungseinrichtung            | 3 Inst.  | 16 St.  |
| 7  | Kommunale GmbH                   | 1 Inst.  | 3 St.   |
| 8  | Verein                           | 1 Inst.  | 1 St.   |
| 9  | Freischaffend tätig              | 4 Inst.  | 7 St.   |
| 10   | Sonstige                         | 3 Inst.  | 15 St.  |
| <b>Kommunen mit 100.000 bis 500.000 Einwohnern (140 Institutionen mit 626 Stellen)</b> |                                  |          |         |
| 1  | Öffentliche Verwaltung (Kommune) | 48 Inst. | 300 St. |
| 2  | Öffentliche Verwaltung (Kreis)   | 17 Inst. | 49 St.  |
| 3  | Regionale Planungsgemeinschaft   | 1 Inst.  | 1 St.   |
| 4  | Öffentliche Verwaltung (Land)    | 1 Inst.  | 2 St.   |
| 5  | Freies Büro                      | 46 Inst. | 161 St. |
| 6  | Forschungseinrichtung            | 9 Inst.  | 51 St.  |
| 7  | Kommunale GmbH                   | 1 Inst.  | 2 St.   |
| 8  | Verein                           | 2 Inst.  | 2 St.   |

| Code   | Art der Institution              | Anzahl   | Stellen |
|--|----------------------------------|----------|---------|
| 9  | Freischaffend tätig              | 9 Inst.  | 18 St.  |
| 10   | Sonstige                         | 6 Inst.  | 40 St.  |
| <b>Kommunen mit über 500.000 Einwohnern (156 Institutionen mit 1085 Stellen)</b> |                                  |          |         |
| 1  | Öffentliche Verwaltung (Kommune) | 28 Inst. | 316 St. |
| 2  | Öffentliche Verwaltung (Kreis)   | 1 Inst.  | 2 St.   |
| 3  | Regionale Planungsgemeinschaft   | 1 Inst.  | 2 St.   |
| 4  | Öffentliche Verwaltung (Land)    | 9 Inst.  | 62 St.  |
| 5  | Freies Büro                      | 72 Inst. | 316 St. |
| 6  | Forschungseinrichtung            | 4 Inst.  | 49 St.  |
| 7  | Kommunale GmbH                   | 3 Inst.  | 13 St.  |
| 8  | Verein                           | 6 Inst.  | 10 St.  |
| 9  | Freischaffend tätig              | 15 Inst. | 55 St.  |
| 10   | Sonstige                         | 17 Inst. | 260 St. |

## B3.2 Geplante Stellenbesetzungen in den nächsten fünf Jahren und Einstiegsgehalt

595 Befragte gaben an, in den nächsten fünf Jahren Stellenbesetzungen vorzunehmen. 580 Befragte äußerten sich darüber hinaus zu dem durchschnittlichen Einstiegsgehalt in ihrer Institution. Die Auflistung der gegebenen Antworten erfolgt aufgeschlüsselt nach Postleitzahlbereichen bzw. Ortsgrößen und Art der Institutionen. Im Sinne der besseren Lesbarkeit sind alle Antworten, deren absoluter Wert null ist, ausgelassen.

### Methodischer Hinweis

Die gegebenen Antworten zu den voraussichtlich in den nächsten fünf Jahren zu besetzenden Stellen und dem durchschnittlichen Einstiegsgehalt stehen nicht notwendigerweise in Relation zueinander, die Antworten können von unterschiedlichen Befragten stammen. Somit beziehen sich die Angaben zum durchschnittlichen Einstiegsgehalt nicht unbedingt auf genau die in demselben Erhebungsrahmen erwarteten Einstellungen und umgekehrt.

### B3.2.1 Freie Stellen und Einstiegsgehalt bundesweit

| Code  | Art der Institution              | Anzahl    | Stellen |
|---|----------------------------------|-----------|---------|
|   | Einstiegsgehalt                  | Anteil    |         |
| <b>Gesamtes Bundesgebiet (595 Institutionen mit 1586 Stellen)</b> |                                  |           |         |
| <b>1</b>  | Öffentliche Verwaltung (Kommune) | 325 Inst. | 791 St. |
|   | zwischen 10.000 € und 20.000 €   | 2 (1%)    |         |
|   | zwischen 20.000 € und 30.000 €   | 46 (16%)  |         |
|   | zwischen 30.000 € und 40.000 €   | 184 (60%) |         |
|   | zwischen 40.000 € und 50.000 €   | 64 (21%)  |         |
|   | zwischen 50.000 € und 60.000 €   | 8 (3%)    |         |
| <b>2</b>  | Öffentliche Verwaltung (Kreis)   | 49 Inst.  | 100 St. |
|   | unter 10.000 €                   | 1 (3%)    |         |
|   | zwischen 20.000 € und 30.000 €   | 6 (18%)   |         |
|   | zwischen 30.000 € und 40.000 €   | 18 (55%)  |         |
|   | zwischen 40.000 € und 50.000 €   | 7 (21%)   |         |
|   | zwischen 50.000 € und 60.000 €   | 1 (3%)    |         |
| <b>3</b>  | Regionale Planungsgemeinschaft   | 7 Inst.   | 20 St.  |
|   | zwischen 10.000 € und 20.000 €   | 1 (11%)   |         |
|   | zwischen 20.000 € und 30.000 €   | 1 (11%)   |         |

| Code      | Art der Institution            | Anzahl    | Stellen |
|-----------|--------------------------------|-----------|---------|
|           | Einstiegsgehalt                | Anteil    |         |
|           | zwischen 30.000 € und 40.000 € | 6 (67%)   |         |
|           | zwischen 40.000 € und 50.000 € | 1 (11%)   |         |
| <b>4</b>  | Öffentliche Verwaltung (Land)  | 11 Inst.  | 45 St.  |
|           | zwischen 20.000 € und 30.000 € | 3 (14%)   |         |
|           | zwischen 30.000 € und 40.000 € | 12 (55%)  |         |
|           | zwischen 40.000 € und 50.000 € | 4 (18%)   |         |
|           | zwischen 50.000 € und 60.000 € | 3 (14%)   |         |
| <b>5</b>  | Freies Büro                    | 135 Inst. | 335 St. |
|           | zwischen 10.000 € und 20.000 € | 10 (7%)   |         |
|           | zwischen 20.000 € und 30.000 € | 88 (59%)  |         |
|           | zwischen 30.000 € und 40.000 € | 46 (31%)  |         |
|           | zwischen 40.000 € und 50.000 € | 3 (2%)    |         |
|           | zwischen 50.000 € und 60.000 € | 1 (1%)    |         |
| <b>6</b>  | Forschungseinrichtung          | 16 Inst.  | 118 St. |
|           | zwischen 10.000 € und 20.000 € | 5 (15%)   |         |
|           | zwischen 20.000 € und 30.000 € | 7 (21%)   |         |
|           | zwischen 30.000 € und 40.000 € | 11 (32%)  |         |
|           | zwischen 40.000 € und 50.000 € | 7 (21%)   |         |
|           | zwischen 50.000 € und 60.000 € | 4 (12%)   |         |
| <b>7</b>  | Kommunale GmbH                 | 3 Inst.   | 5 St.   |
|           | zwischen 30.000 € und 40.000 € | 4 (100%)  |         |
| <b>8</b>  | Verein                         | 5 Inst.   | 7 St.   |
|           | zwischen 10.000 € und 20.000 € | 1 (20%)   |         |
|           | zwischen 30.000 € und 40.000 € | 2 (40%)   |         |
|           | zwischen 40.000 € und 50.000 € | 2 (40%)   |         |
| <b>9</b>  | Freischaffend tätig            | 21 Inst.  | 2       |
|           | zwischen 20.000 € und 30.000 € | 8 (57%)   |         |
|           | zwischen 30.000 € und 40.000 € | 6 (43%)   |         |
| <b>10</b> | Sonstige                       | 23 Inst.  | 132 St. |
|           | zwischen 10.000 € und 20.000 € | 4 (11%)   |         |
|           | zwischen 20.000 € und 30.000 € | 5 (14%)   |         |
|           | zwischen 30.000 € und 40.000 € | 19 (54%)  |         |
|           | zwischen 40.000 € und 50.000 € | 6 (17%)   |         |
|           | zwischen 50.000 € und 60.000 € | 1 (3%)    |         |

## B3.2.2 Freie Stellen und Einstiegsgehalt nach Postleitregionen

| Code  | Art der Institution              | Anzahl   | Stellen |
|---|----------------------------------|----------|---------|
|   | Einstiegsgehalt                  | Anteil   |         |
| <b>Postleitregion 01 (Neun Institutionen mit 21 Stellen)</b><br>Dresden, Riesa, Meißen, Bischofswerda                 |                                  |          |         |
| <b>1</b>  | Öffentliche Verwaltung (Kommune) | 7 Inst.  | 18 St.  |
| zwischen 20.000 € und 30.000 €  |                                  | 2 (100%) |         |
| <b>5</b>  | Freies Büro                      | 2 Inst.  | 3 St.   |
| zwischen 20.000 € und 30.000 €  |                                  | 2 (100%) |         |
| <b>Postleitregion 02 (Zwei Institutionen mit vier Stellen)</b><br>Görlitz, Bautzen, Hoyerswerda, Zittau               |                                  |          |         |
| <b>1</b>  | Öffentliche Verwaltung (Kommune) | -        | -       |
| zwischen 30.000 € und 40.000 €  |                                  | 1 (100%) |         |
| <b>2</b>  | Öffentliche Verwaltung (Kreis)   | 1 Inst.  | 2 St.   |
| zwischen 40.000 € und 50.000 €  |                                  | 1 (100%) |         |
| <b>3</b>  | Regionale Planungsgemeinschaft   | 1 Inst.  | 2 St.   |
| zwischen 30.000 € und 40.000 €  |                                  | 1 (100%) |         |
| <b>Postleitregion 03 (Fünf Institutionen mit sieben Stellen)</b><br>Cottbus, Finsterwalde, Forst (Lausitz), Spremberg |                                  |          |         |
| <b>1</b>  | Öffentliche Verwaltung (Kommune) | 2 Inst.  | 2 St.   |
| zwischen 30.000 € und 40.000 €  |                                  | 2 (100%) |         |
| <b>2</b>  | Öffentliche Verwaltung (Kreis)   | 1 Inst.  | 2 St.   |
| zwischen 30.000 € und 40.000 €  |                                  | 1 (100%) |         |
| <b>3</b>  | Regionale Planungsgemeinschaft   | -        | -       |
| zwischen 30.000 € und 40.000 €  |                                  | 1 (100%) |         |
| <b>5</b>  | Freies Büro                      | 1 Inst.  | 1 St.   |
| zwischen 10.000 € und 20.000 €  |                                  | 1 (50%)  |         |
| zwischen 20.000 € und 30.000 €  |                                  | 1 (50%)  |         |
| <b>6</b>  | Forschungseinrichtung            | 1 Inst.  | 2 St.   |
| <b>Postleitregion 04 (15 Institutionen mit 27 Stellen)</b><br>Leipzig, Altenburg, Eilenburg, Torgau                   |                                  |          |         |
| <b>1</b>  | Öffentliche Verwaltung (Kommune) | 7 Inst.  | 18 St.  |

| Code   | Art der Institution              | Anzahl   | Stellen |
|--|----------------------------------|----------|---------|
|  | Einstiegsgehalt                  | Anteil   |         |
|  | zwischen 20.000 € und 30.000 €   | 2 (67%)  |         |
|  | zwischen 30.000 € und 40.000 €   | 1 (33%)  |         |
| <b>2</b>   | Öffentliche Verwaltung (Kreis)   | 1 Inst.  | 1 St.   |
| <b>3</b>   | Regionale Planungsgemeinschaft   | 1 Inst.  | 2 St.   |
| <b>5</b>   | Freies Büro                      | 6 Inst.  | 6 St.   |
|  | zwischen 20.000 € und 30.000 €   | 1 (33%)  |         |
|  | zwischen 30.000 € und 40.000 €   | 2 (67%)  |         |
| <b>Postleitregion 06 (12 Institutionen mit 16 Stellen)</b><br>Halle (Saale), Dessau-Roßlau, Quedlinburg, Zeitz |                                  |          |         |
| <b>1</b>   | Öffentliche Verwaltung (Kommune) | 10 Inst. | 13 St.  |
|  | zwischen 20.000 € und 30.000 €   | 1 (25%)  |         |
|  | zwischen 30.000 € und 40.000 €   | 3 (75%)  |         |
| <b>2</b>   | Öffentliche Verwaltung (Kreis)   | 1 Inst.  | 1 St.   |
|  | zwischen 30.000 € und 40.000 €   | 1 (100%) |         |
| <b>5</b>   | Freies Büro                      | 1 Inst.  | 2 St.   |
|  | zwischen 30.000 € und 40.000 €   | 1 (100%) |         |
| <b>10</b>  | Sonstige                         | -        | -       |
|  | zwischen 30.000 € und 40.000 €   | 1 (100%) |         |
| <b>Postleitregion 07 (Sechs Institutionen mit 72 Stellen)</b><br>Gera, Jena, Saalfeld/Saale, Greiz             |                                  |          |         |
| <b>1</b>   | Öffentliche Verwaltung (Kommune) | 4 Inst.  | 70 St.  |
|  | zwischen 20.000 € und 30.000 €   | 1 (25%)  |         |
|  | zwischen 30.000 € und 40.000 €   | 3 (75%)  |         |
| <b>4</b>   | Regionale Planungsgemeinschaft   | -        | -       |
|  | zwischen 20.000 € und 30.000 €   | 1 (100%) |         |
| <b>5</b>   | Freies Büro                      | 1 Inst.  | 1 St.   |
| <b>8</b>   | Verein                           | 1 Inst.  | 1 St.   |
| <b>Postleitregion 08 (Sieben Institutionen mit neun Stellen)</b><br>Plauen, Zwickau, Aue, Klingenthal          |                                  |          |         |
| <b>1</b>   | Öffentliche Verwaltung (Kommune) | 5 Inst.  | 6 St.   |

| Code  | Art der Institution              | Anzahl   | Stellen |
|---|----------------------------------|----------|---------|
|   | Einstiegsgehalt                  | Anteil   |         |
|   | zwischen 20.000 € und 30.000 €   | 1 (50%)  |         |
|   | zwischen 30.000 € und 40.000 €   | 1 (50%)  |         |
| <b>3</b>  | Regionale Planungsgemeinschaft   | 1 Inst.  | 2 St.   |
| <b>5</b>  | Freies Büro                      | 1 Inst.  | 1 St.   |
|   | zwischen 20.000 € und 30.000 €   | 2 (100%) |         |
| <b>Postleitregion 09 (Fünf Institutionen mit sieben Stellen)</b><br>Chemnitz, Annaberg-Buchholz, Zschopau, Freiberg |                                  |          |         |
| <b>1</b>  | Öffentliche Verwaltung (Kommune) | 4 Inst.  | 6 St.   |
|   | zwischen 30.000 € und 40.000 €   | 2 (100%) |         |
| <b>5</b>  | Freies Büro                      | 1 Inst.  | 1 St.   |
| <b>Postleitregion 10 (30 Institutionen mit 130 Stellen)</b><br>Berlin Innenstadt                                    |                                  |          |         |
| <b>1</b>  | Öffentliche Verwaltung (Kommune) | -        | -       |
|   | zwischen 30.000 € und 40.000 €   | 2 (100%) |         |
| <b>4</b>  | Öffentliche Verwaltung (Land)    | 4 Inst.  | 9 St.   |
|   | zwischen 20.000 € und 30.000 €   | 2 (33%)  |         |
|   | zwischen 30.000 € und 40.000 €   | 1 (17%)  |         |
|   | zwischen 40.000 € und 50.000 €   | 1 (17%)  |         |
|   | zwischen 50.000 € und 60.000 €   | 2 (33%)  |         |
| <b>5</b>  | Freies Büro                      | 20 Inst. | 62 St.  |
|   | zwischen 10.000 € und 20.000 €   | 3 (14%)  |         |
|   | zwischen 20.000 € und 30.000 €   | 14 (64%) |         |
|   | zwischen 30.000 € und 40.000 €   | 5 (23%)  |         |
| <b>6</b>  | Forschungseinrichtung            | 1 Inst.  | 50 St.  |
|   | zwischen 40.000 € und 50.000 €   | 2 (100%) |         |
| <b>8</b>  | Verein                           | 2 Inst.  | 3 St.   |
|   | zwischen 30.000 € und 40.000 €   | 1 (50%)  |         |
|   | zwischen 40.000 € und 50.000 €   | 1 (50%)  |         |
| <b>9</b>  | Freischaffend tätig              | -        | -       |
|   | zwischen 20.000 € und 30.000 €   | 2 (100%) |         |
| <b>10</b>   | Sonstige                         | 3 Inst.  | 6 St.   |



| Code  | Art der Institution              | Anzahl   | Stellen |
|---|----------------------------------|----------|---------|
|   | Einstiegsgehalt                  | Anteil   |         |
|   | zwischen 10.000 € und 20.000 €   | 1 (33%)  |         |
|   | zwischen 30.000 € und 40.000 €   | 1 (33%)  |         |
|   | zwischen 40.000 € und 50.000 €   | 1 (33%)  |         |
| <b>Postleitregion 12 (Fünf Institutionen mit 31 Stellen)</b>                      |                                  |          |         |
| Südliches und südöstliches Berlin   |                                  |          |         |
| <b>1</b>  | Öffentliche Verwaltung (Kommune) | 2 Inst.  | 15 St.  |
|   | zwischen 20.000 € und 30.000 €   | 1 (100%) |         |
| <b>5</b>  | Freies Büro                      | 3 Inst.  | 16 St.  |
|   | zwischen 10.000 € und 20.000 €   | 1 (50%)  |         |
|   | zwischen 20.000 € und 30.000 €   | 1 (50%)  |         |
| <b>10</b>   | Sonstige                         | -        | -       |
|   | zwischen 30.000 € und 40.000 €   | 1 (100%) |         |
| <b>Postleitregion 13 (Drei Institutionen mit neun Stellen)</b>                    |                                  |          |         |
| Nördliches Berlin   |                                  |          |         |
| <b>1</b>  | Öffentliche Verwaltung (Kommune) | 1 Inst.  | 6 St.   |
|   | zwischen 30.000 € und 40.000 €   | 1 (50%)  |         |
|   | zwischen 40.000 € und 50.000 €   | 1 (50%)  |         |
| <b>5</b>  | Freies Büro                      | 2 Inst.  | 3 St.   |
|   | zwischen 10.000 € und 20.000 €   | 1 (33%)  |         |
|   | zwischen 30.000 € und 40.000 €   | 2 (67%)  |         |
| <b>10</b>   | Sonstige                         | -        | -       |
|   | zwischen 10.000 € und 20.000 €   | 1 (100%) |         |
| <b>Postleitregion 14 (11 Institutionen mit 25 Stellen)</b>                        |                                  |          |         |
| Potsdam und südwestliches Berlin, Rathenow, Luckenwalde, Brandenburg an der Havel |                                  |          |         |
| <b>1</b>  | Öffentliche Verwaltung (Kommune) | 3 Inst.  | 6 St.   |
|   | zwischen 20.000 € und 30.000 €   | 2 (50%)  |         |
|   | zwischen 30.000 € und 40.000 €   | 2 (50%)  |         |
| <b>2</b>  | Öffentliche Verwaltung (Kreis)   | 3 Inst.  | 3 St.   |
| <b>3</b>  | Regionale Planungsgemeinschaft   | 1 Inst.  | 1 St.   |
|   | zwischen 10.000 € und 20.000 €   | 1 (100%) |         |
| <b>4</b>  | Öffentliche Verwaltung (Land)    | -        | -       |
|   | zwischen 30.000 € und 40.000 €   | 1 (100%) |         |

| Code  | Art der Institution              | Anzahl   | Stellen |
|---|----------------------------------|----------|---------|
|   | Einstiegsgehalt                  | Anteil   |         |
| <b>5</b>  | Freies Büro                      | 3 Inst.  | 12 St.  |
|   | zwischen 20.000 € und 30.000 €   | 3 (60%)  |         |
|   | zwischen 30.000 € und 40.000 €   | 1 (20%)  |         |
|   | zwischen 50.000 € und 60.000 €   | 1 (20%)  |         |
| <b>9</b>  | Freischaffend tätig              | 1 Inst.  | 3 St.   |
|   | zwischen 20.000 € und 30.000 €   | 2 (100%) |         |
| <b>Postleitregion 15 (Drei Institutionen mit acht Stellen)</b><br>Frankfurt (Oder), Eisenhüttenstadt, Fürstenwalde/Spree, Königs Wusterhausen |                                  |          |         |
| <b>1</b>  | Öffentliche Verwaltung (Kommune) | 2 Inst.  | 4 St.   |
|   | zwischen 20.000 € und 30.000 €   | 1 (50%)  |         |
|   | zwischen 40.000 € und 50.000 €   | 1 (50%)  |         |
| <b>4</b>  | Öffentliche Verwaltung (Land)    | -        | -       |
|   | zwischen 30.000 € und 40.000 €   | 1 (100%) |         |
| <b>10</b>   | Sonstige                         | 1 Inst.  | 4 St.   |
| <b>Postleitregion 16 (Acht Institutionen mit 13 Stellen)</b><br>Oranienburg, Eberswalde, Pritzwalk, Schwedt/Oder                              |                                  |          |         |
| <b>1</b>  | Öffentliche Verwaltung (Kommune) | 5 Inst.  | 6 St.   |
|   | zwischen 20.000 € und 30.000 €   | 3 (50%)  |         |
|   | zwischen 30.000 € und 40.000 €   | 2 (33%)  |         |
|   | zwischen 40.000 € und 50.000 €   | 1 (17%)  |         |
| <b>2</b>  | Öffentliche Verwaltung (Kreis)   | 2 Inst.  | 6 St.   |
| <b>3</b>  | Regionale Planungsgemeinschaft   | 1 Inst.  | 1 St.   |
|   | zwischen 30.000 € und 40.000 €   | 3 (100%) |         |
| <b>5</b>  | Freies Büro                      | -        | -       |
|   | zwischen 20.000 € und 30.000 €   | 1 (100%) |         |
| <b>Postleitregion 17 (Vier Institutionen mit acht Stellen)</b><br>Neubrandenburg, Greifswald, Neustrelitz, Usedom                             |                                  |          |         |
| <b>1</b>  | Öffentliche Verwaltung (Kommune) | 1 Inst.  | 1 St.   |
|   | zwischen 20.000 € und 30.000 €   | 1 (100%) |         |
| <b>5</b>  | Freies Büro                      | 3 Inst.  | 7 St.   |
|   | zwischen 20.000 € und 30.000 €   | 1 (100%) |         |

| Code  | Art der Institution              | Anzahl   | Stellen |
|---|----------------------------------|----------|---------|
|   | Einstiegsgehalt                  | Anteil   |         |
| <b>7</b>  | Kommunale GmbH                   | -        | -       |
| zwischen 30.000 € und 40.000 €  |                                  | 1 (100%) |         |
| <b>Postleitregion 18 (Drei Institutionen mit fünf Stellen)</b><br>Rostock, Stralsund, Güstrow, Bergen auf Rügen                                 |                                  |          |         |
| <b>1</b>  | Öffentliche Verwaltung (Kommune) | 3 Inst.  | 5 St.   |
| zwischen 20.000 € und 30.000 €  |                                  | 1 (100%) |         |
| <b>2</b>  | Öffentliche Verwaltung (Kreis)   | -        | -       |
| zwischen 20.000 € und 30.000 €  |                                  | 1 (100%) |         |
| <b>Postleitregion 19 (Drei Institutionen mit drei Stellen)</b><br>Schwerin, Ludwigslust, Wittenberge, Parchim                                   |                                  |          |         |
| <b>1</b>  | Öffentliche Verwaltung (Kommune) | 2 Inst.  | 2 St.   |
| zwischen 20.000 € und 30.000 €  |                                  | 2 (100%) |         |
| <b>9</b>  | Freischaffend tätig              | 1 Inst.  | 1 St.   |
| <b>10</b>   | Sonstige                         | -        | -       |
| zwischen 20.000 € und 30.000 €  |                                  | 1 (100%) |         |
| <b>Postleitregion 20 (Sieben Institutionen mit 43 Stellen)</b><br>Hamburg Mitte   |                                  |          |         |
| <b>1</b>  | Öffentliche Verwaltung (Kommune) | 5 Inst.  | 32 St.  |
| zwischen 30.000 € und 40.000 €  |                                  | 4 (100%) |         |
| <b>5</b>  | Freies Büro                      | 2 Inst.  | 11 St.  |
| zwischen 20.000 € und 30.000 €  |                                  | 4 (80%)  |         |
| zwischen 30.000 € und 40.000 €  |                                  | 1 (20%)  |         |
| <b>6</b>  | Forschungseinrichtung            | -        | -       |
| zwischen 20.000 € und 30.000 €  |                                  | 1 (100%) |         |
| <b>Postleitregion 21 (Fünf Institutionen mit 19 Stellen)</b><br>Südliches und östliches Hamburg und Umland, Lüneburg, Buxtehude, Stade, Reinbek |                                  |          |         |
| <b>1</b>  | Öffentliche Verwaltung (Kommune) | 2 Inst.  | 2 St.   |
| zwischen 30.000 € und 40.000 €  |                                  | 2 (40%)  |         |
| zwischen 40.000 € und 50.000 €  |                                  | 3 (60%)  |         |
| <b>2</b>  | Öffentliche Verwaltung (Kreis)   | -        | -       |
| zwischen 40.000 € und 50.000 €  |                                  | 1 (100%) |         |

| Code  | Art der Institution              | Anzahl   | Stellen |
|---|----------------------------------|----------|---------|
|   | Einstiegsgehalt                  | Anteil   |         |
| 4   | Öffentliche Verwaltung (Land)    | 2 Inst.  | 16 St.  |
|   | zwischen 30.000 € und 40.000 €   | 1 (50%)  |         |
|   | zwischen 40.000 € und 50.000 €   | 1 (50%)  |         |
| 5   | Freies Büro                      | 1 Inst.  | 1 St.   |
|   | zwischen 20.000 € und 30.000 €   | 1 (100%) |         |
| 10  | Sonstige                         | -        | -       |
|   | zwischen 30.000 € und 40.000 €   | 1 (100%) |         |
| <b>Postleitregion 22 (Neun Institutionen mit 32 Stellen)</b><br>Hamburg Nord/West, Norderstedt, Ahrensburg, Wedel |                                  |          |         |
| 1   | Öffentliche Verwaltung (Kommune) | 3 Inst.  | 4 St.   |
|   | zwischen 20.000 € und 30.000 €   | 1 (20%)  |         |
|   | zwischen 30.000 € und 40.000 €   | 4 (80%)  |         |
| 4   | Öffentliche Verwaltung (Land)    | 1 Inst.  | 10 St.  |
|   | zwischen 40.000 € und 50.000 €   | 1 (100%) |         |
| 5   | Freies Büro                      | 2 Inst.  | 4 St.   |
|   | zwischen 20.000 € und 30.000 €   | 2 (67%)  |         |
|   | zwischen 30.000 € und 40.000 €   | 1 (33%)  |         |
| 6   | Forschungseinrichtung            | -        | -       |
|   | zwischen 10.000 € und 20.000 €   | 1 (25%)  |         |
|   | zwischen 20.000 € und 30.000 €   | 1 (15%)  |         |
|   | zwischen 30.000 € und 40.000 €   | 2 (50%)  |         |
| 9   | Freischaffend tätig              | -        | -       |
|   | zwischen 20.000 € und 30.000 €   | 1 (100%) |         |
| 10  | Sonstige                         | 3 Inst.  | 14 St.  |
|   | zwischen 20.000 € und 30.000 €   | 1 (33%)  |         |
|   | zwischen 30.000 € und 40.000 €   | 2 (67%)  |         |
| <b>Postleitregion 23 (Sieben Institutionen mit zehn Stellen)</b><br>Lübeck, Bad Segeberg, Wismar, Mölln           |                                  |          |         |
| 1   | Öffentliche Verwaltung (Kommune) | 5 Inst.  | 8 St.   |
|   | zwischen 30.000 € und 40.000 €   | 4 (67%)  |         |
|   | zwischen 40.000 € und 50.000 €   | 1 (17%)  |         |
|   | zwischen 50.000 € und 60.000 €   | 1 (17%)  |         |

| Code  | Art der Institution              | Anzahl   | Stellen |
|---|----------------------------------|----------|---------|
|   | Einstiegsgehalt                  | Anteil   |         |
| 2   | Öffentliche Verwaltung (Kreis)   | 1 Inst.  | 1 St.   |
|   | zwischen 30.000 € und 40.000 €   | 2 (67%)  |         |
|   | zwischen 40.000 € und 50.000 €   | 1 (33%)  |         |
| 10  | Sonstige                         | 1 Inst.  | 1 St.   |
| <b>Postleitregion 24 (Acht Institutionen mit neun Stellen)</b><br>Kiel, Flensburg, Schleswig, Neumünster  |                                  |          |         |
| 1   | Öffentliche Verwaltung (Kommune) | 6 Inst.  | 7 St.   |
|   | zwischen 20.000 € und 30.000 €   | 1 (33%)  |         |
|   | zwischen 30.000 € und 40.000 €   | 1 (33%)  |         |
|   | zwischen 40.000 € und 50.000 €   | 1 (33%)  |         |
| 5   | Freies Büro                      | -        | -       |
|   | zwischen 30.000 € und 40.000 €   | 1 (100%) |         |
| 7   | Kommunale GmbH                   | 2 Inst.  | 2 St.   |
| <b>Postleitregion 25 (Neun Institutionen mit 24 Stellen)</b><br>Westküste (Elmshorn, Itzehoe, Sylt)       |                                  |          |         |
| 1   | Öffentliche Verwaltung (Kommune) | 6 Inst.  | 9 St.   |
|   | zwischen 20.000 € und 30.000 €   | 2 (29%)  |         |
|   | zwischen 30.000 € und 40.000 €   | 3 (43%)  |         |
|   | zwischen 40.000 € und 50.000 €   | 2 (29%)  |         |
| 2   | Öffentliche Verwaltung (Kreis)   | -        | -       |
|   | zwischen 50.000 € und 60.000 €   | 1 (100%) |         |
| 5   | Freies Büro                      | 3 Inst.  | 15 St.  |
|   | zwischen 20.000 € und 30.000 €   | 1 (100%) |         |
| <b>Postleitregion 26 (Fünf Institutionen mit neun Stellen)</b><br>Oldenburg, Wilhelmshaven, Emden, Aurich |                                  |          |         |
| 1   | Öffentliche Verwaltung (Kommune) | 4 Inst.  | 7 St.   |
|   | zwischen 30.000 € und 40.000 €   | 2 (50%)  |         |
|   | zwischen 50.000 € und 60.000 €   | 2 (50%)  |         |
| 2   | Öffentliche Verwaltung (Kreis)   | -        | -       |
|   | zwischen 30.000 € und 40.000 €   | 1 (100%) |         |
| 5   | Freies Büro                      | -        | -       |

| Code   | Art der Institution              | Anzahl   | Stellen |
|--|----------------------------------|----------|---------|
|  | Einstiegsgehalt                  | Anteil   |         |
|  | zwischen 20.000 € und 30.000 €   | 1 (100%) |         |
| <b>9</b>   | Freischaffend tätig              | 1 Inst.  | 2 St.   |
| <b>Postleitregion 27 (Vier Institutionen mit 18 Stellen)</b>             |                                  |          |         |
| Grossraum Bremen Bremerhaven, Cuxhaven, Delmenhorst, Helgoland , Neuwerk |                                  |          |         |
| <b>1</b>   | Öffentliche Verwaltung (Kommune) | 7 Inst.  | 12 St.  |
|  | zwischen 20.000 € und 30.000 €   | 1 (33%)  |         |
|  | zwischen 40.000 € und 50.000 €   | 2 (67%)  |         |
| <b>2</b>   | Öffentliche Verwaltung (Kreis)   | 1 Inst.  | 6 St.   |
| <b>Postleitregion 28 (Vier Institutionen mit 15 Stellen)</b>             |                                  |          |         |
| Bremen, Ottersberg, Schwanewede, Syke, Stuhr, Weyhe                      |                                  |          |         |
| <b>1</b>   | Öffentliche Verwaltung (Kommune) | 2 Inst.  | 8 St.   |
|  | zwischen 30.000 € und 40.000 €   | 1 (50%)  |         |
|  | zwischen 50.000 € und 60.000 €   | 1 (50%)  |         |
| <b>5</b>   | Freies Büro                      | 1 Inst.  | 2 St.   |
|  | zwischen 20.000 € und 30.000 €   | 1 (100%) |         |
| <b>10</b>  | Sonstige                         | 1 Inst.  | 5 St.   |
|  | zwischen 30.000 € und 40.000 €   | 1 (100%) |         |
| <b>Postleitregion 29 (Zwei Institutionen mit zwei Stellen)</b>           |                                  |          |         |
| Celle, Uelzen, Salzwedel, Lüchow   |                                  |          |         |
| <b>1</b>   | Öffentliche Verwaltung (Kommune) | 2 Inst.  | 2 St.   |
|  | zwischen 30.000 € und 40.000 €   | 1 (100%) |         |
| <b>2</b>   | Öffentliche Verwaltung (Kreis)   | -        | -       |
|  | zwischen 30.000 € und 40.000 €   | 1 (100%) |         |
| <b>3</b>   | Regionale Planungsgemeinschaft   | -        | -       |
|  | zwischen 30.000 € und 40.000 €   | 1 (100%) |         |
| <b>Postleitregion 30 (15 Institutionen mit 61 Stellen)</b>               |                                  |          |         |
| Hannover, Garbsen, Langenhagen, Laatzen                                  |                                  |          |         |
| <b>1</b>   | Öffentliche Verwaltung (Kommune) | 4 Inst.  | 45 St.  |
|  | zwischen 20.000 € und 30.000 €   | 1 (17%)  |         |
|  | zwischen 30.000 € und 40.000 €   | 2 (33%)  |         |
|  | zwischen 40.000 € und 50.000 €   | 2 (33%)  |         |
|  | zwischen 50.000 € und 60.000 €   | 1 (17%)  |         |

| Code   | Art der Institution              | Anzahl  | Stellen  |
|--|----------------------------------|---------|----------|
|  | Einstiegsgehalt                  | Anteil  |          |
| 5  | Freies Büro                      | 7 Inst. | 10 St.   |
|  | zwischen 20.000 € und 30.000 €   |         | 1 (100%) |
| 6  | Forschungseinrichtung            | 1 Inst. | 3 St.    |
|  | zwischen 30.000 € und 40.000 €   |         | 1 (100%) |
| 9  | Freischaffend tätig              | 2 Inst. | 2 St.    |
| 10   | Sonstige                         | 1 Inst. | 1 St.    |
|  | zwischen 30.000 € und 40.000 €   |         | 1 (50%)  |
|  | zwischen 40.000 € und 50.000 €   |         | 1 (50%)  |
| <b>Postleitregion 31 (Acht Institutionen mit zehn Stellen)</b><br>Hannover Umland, Hameln, Hildesheim, Peine, Schaumburg |                                  |         |          |
| 1  | Öffentliche Verwaltung (Kommune) | 6 Inst. | 7 St.    |
|  | zwischen 30.000 € und 40.000 €   |         | 5 (83%)  |
|  | zwischen 40.000 € und 50.000 €   |         | 1 (17%)  |
| 2  | Öffentliche Verwaltung (Kreis)   | 1 Inst. | 2 St.    |
|  | zwischen 40.000 € und 50.000 €   |         | 1 (100%) |
| 5  | Freies Büro                      | -       | -        |
|  | zwischen 20.000 € und 30.000 €   |         | 1 (100%) |
| 9  | Freischaffend tätig              | 1 Inst. | 1 St.    |
| <b>Postleitregion 32 (Drei Institutionen mit fünf Stellen)</b><br>Herford, Minden, Detmold, Löhne                        |                                  |         |          |
| 1  | Öffentliche Verwaltung (Kommune) | 3 Inst. | 5 St.    |
|  | zwischen 30.000 € und 40.000 €   |         | 3 (100%) |
| 2  | Öffentliche Verwaltung (Kreis)   | -       | -        |
|  | zwischen 30.000 € und 40.000 €   |         | 1 (100%) |
| 4  | Öffentliche Verwaltung (Land)    | -       | -        |
|  | zwischen 30.000 € und 40.000 €   |         | 1 (100%) |
| <b>Postleitregion 33 (Neun Institutionen mit 21 Stellen)</b><br>Bielefeld, Paderborn, Bad Driburg, Gütersloh             |                                  |         |          |
| 1  | Öffentliche Verwaltung (Kommune) | 7 Inst. | 18 St.   |
|  | zwischen 30.000 € und 40.000 €   |         | 4 (67%)  |

| Code   | Art der Institution              | Anzahl   | Stellen |
|--|----------------------------------|----------|---------|
|  | Einstiegsgehalt                  | Anteil   |         |
|  | zwischen 40.000 € und 50.000 €   | 2 (33%)  |         |
| 2  | Öffentliche Verwaltung (Kreis)   | 1 Inst.  | 1 St.   |
| 5  | Freies Büro                      | 1 Inst.  | 2 St.   |
|  | zwischen 30.000 € und 40.000 €   | 1 (100%) |         |
| <b>Postleitregion 34 (Acht Institutionen mit 44 Stellen)</b><br>Kassel, Hannoversch Münden, Korbach, Warburg     |                                  |          |         |
| 1  | Öffentliche Verwaltung (Kommune) | 3 Inst.  | 9 St.   |
|  | zwischen 30.000 € und 40.000 €   | 1 (100%) |         |
| 2  | Öffentliche Verwaltung (Kreis)   | 1 Inst.  | 1 St.   |
|  | zwischen 20.000 € und 30.000 €   | 1 (100%) |         |
| 5  | Freies Büro                      | 1 Inst.  | 2 St.   |
|  | zwischen 20.000 € und 30.000 €   | 1 (50%)  |         |
|  | zwischen 30.000 € und 40.000 €   | 1 (50%)  |         |
| 6  | Forschungseinrichtung            | 1 Inst.  | 2 St.   |
|  | zwischen 20.000 € und 30.000 €   | 1 (100%) |         |
| 10   | Sonstige                         | 2 Inst.  | 30 St.  |
|  | zwischen 30.000 € und 40.000 €   | 2 (100%) |         |
| <b>Postleitregion 35 (Neun Institutionen mit 11 Stellen)</b><br>Gießen, Wetzlar, Marburg, Dillenburg             |                                  |          |         |
| 1  | Öffentliche Verwaltung (Kommune) | 8 Inst.  | 10 St.  |
|  | zwischen 30.000 € und 40.000 €   | 3 (100%) |         |
| 5  | Freies Büro                      | 1 Inst.  | 1 St.   |
|  | zwischen 20.000 € und 30.000 €   | 2 (67%)  |         |
|  | zwischen 30.000 € und 40.000 €   | 1 (33%)  |         |
| <b>Postleitregion 36 (Zwei Institutionen mit sechs Stellen)</b><br>Fulda, Bad Hersfeld, Bad Salzungen, Alsfeld   |                                  |          |         |
| 1  | Öffentliche Verwaltung (Kommune) | 1 Inst.  | 4 St.   |
|  | zwischen 30.000 € und 40.000 €   | 2 (100%) |         |
| 2  | Öffentliche Verwaltung (Kreis)   | 1 Inst.  | 2 St.   |
| <b>Postleitregion 37 (Sechs Institutionen mit neun Stellen)</b><br>Göttingen, Höxter, Eschwege, Osterode am Harz |                                  |          |         |



| Code  | Art der Institution              | Anzahl   | Stellen |
|---|----------------------------------|----------|---------|
|   | Einstiegsgehalt                  | Anteil   |         |
| 1   | Öffentliche Verwaltung (Kommune) | 3 Inst.  | 3 St.   |
|   | zwischen 10.000 € und 20.000 €   | 1 (33%)  |         |
|   | zwischen 30.000 € und 40.000 €   | 2 (67%)  |         |
| 2   | Öffentliche Verwaltung (Kreis)   | 2 Inst.  | 4 St.   |
| 9   | Freischaffend tätig              | 1 Inst.  | 2 St.   |
| <b>Postleitregion 38 (Sechs Institutionen mit 14 Stellen)</b><br>Braunschweig, Salzgitter, Wolfsburg, Halberstadt |                                  |          |         |
| 1   | Öffentliche Verwaltung (Kommune) | 3 Inst.  | 7 St.   |
|   | zwischen 30.000 € und 40.000 €   | 2 (100%) |         |
| 2   | Öffentliche Verwaltung (Kreis)   | 2 Inst.  | 5 St.   |
| 5   | Freies Büro                      | 1 Inst.  | 1 St.   |
|   | zwischen 20.000 € und 30.000 €   | 3 (100%) |         |
| 10  | Sonstige                         | -        | -       |
|   | zwischen 30.000 € und 40.000 €   | 1 (100%) |         |
| <b>Postleitregion 39 (Drei Institutionen mit 14 Stellen)</b><br>Magdeburg, Stendal, Oschersleben, Staßfurt        |                                  |          |         |
| 1   | Öffentliche Verwaltung (Kommune) | 2 Inst.  | 3 St.   |
| 3   | Regionale Planungsgemeinschaft   | 1 Inst.  | 11 St.  |
| 5   | Freies Büro                      | -        | -       |
|   | zwischen 20.000 € und 30.000 €   | 1 (100)  |         |
| <b>Postleitregion 40 (Drei Institutionen mit zehn Stellen)</b><br>Düsseldorf, Hilden, Mettmann, Ratingen          |                                  |          |         |
| 1   | Öffentliche Verwaltung (Kommune) |          |         |
|   | zwischen 30.000 € und 40.000 €   | 1 (50%)  |         |
|   | zwischen 50.000 € und 60.000 €   | 1 (50%)  |         |
| 4   | Öffentliche Verwaltung (Land)    | 1 Inst.  | 5 St.   |
|   | zwischen 30.000 € und 40.000 €   | 1 (100%) |         |
| 5   | Freies Büro                      | 1 Inst.  | 2 St.   |
|   | zwischen 30.000 € und 40.000 €   | 1 (100%) |         |

| Code   | Art der Institution              | Anzahl  | Stellen  |
|--|----------------------------------|---------|----------|
|  | Einstiegsgehalt                  | Anteil  |          |
| <b>9</b>   | Freischaffend tätig              | -       | -        |
|  | zwischen 20.000 € und 30.000 €   |         | 1 (100%) |
| <b>10</b>  | Sonstige                         | 1 Inst. | 3 St.    |
|  | zwischen 30.000 € und 40.000 €   |         | 1 (100%) |
| <b>Postleitregion 41 (Sechs Institutionen mit 16 Stellen)</b><br>Mönchengladbach, Neuss, Viersen, Erkelenz |                                  |         |          |
| <b>1</b>   | Öffentliche Verwaltung (Kommune) | 3 Inst. | 9 St.    |
|  | zwischen 20.000 € und 30.000 €   |         | 1 (20%)  |
|  | zwischen 30.000 € und 40.000 €   |         | 4 (80%)  |
| <b>2</b>   | Öffentliche Verwaltung (Kreis)   | 2 Inst. | 3 St.    |
|  | zwischen 30.000 € und 40.000 €   |         | 1 (100%) |
| <b>5</b>   | Freies Büro                      | 1 Inst. | 4 St.    |
|  | zwischen 30.000 € und 40.000 €   |         | 1 (100%) |
| <b>Postleitregion 42 (Fünf Institutionen mit acht Stellen)</b><br>Wuppertal, Velbert, Solingen, Remscheid  |                                  |         |          |
| <b>1</b>   | Öffentliche Verwaltung (Kommune) | 5 Inst. | 8 St.    |
|  | zwischen 30.000 € und 40.000 €   |         | 4 (80%)  |
|  | zwischen 40.000 € und 50.000 €   |         | 1 (20%)  |
| <b>Postleitregion 44 (Sieben Institutionen mit 34 Stellen)</b><br>Dortmund, Lünen, Herne, Bochum           |                                  |         |          |
| <b>1</b>   | Öffentliche Verwaltung (Kommune) | 3 Inst. | 16 St.   |
|  | zwischen 30.000 € und 40.000 €   |         | 2 (67%)  |
|  | zwischen 40.000 € und 50.000 €   |         | 1 (33%)  |
| <b>5</b>   | Freies Büro                      | 2 Inst. | 7 St.    |
|  | zwischen 30.000 € und 40.000 €   |         | 2 (100%) |
| <b>6</b>   | Forschungseinrichtung            | 1 Inst. | 6 St.    |
|  | zwischen 40.000 € und 50.000 €   |         | 1 (100%) |
| <b>8</b>   | Verein                           | -       | -        |
|  | zwischen 10.000 € und 20.000 €   |         | 1 (100%) |
| <b>9</b>   | Freischaffend tätig              | 1 Inst. | 5 St.    |
|  | zwischen 30.000 € und 40.000 €   |         | 1 (100%) |

| Code  | Art der Institution              | Anzahl                         | Stellen |          |
|---|----------------------------------|--------------------------------|---------|----------|
|   | Einstiegsgehalt                  | Anteil                         |         |          |
| <b>Postleitregion 45 (Zehn Institutionen mit 55 Stellen)</b><br>Essen, Mülheim an der Ruhr, Recklinghausen, Gelsenkirchen |                                  |                                |         |          |
| 1   | Öffentliche Verwaltung (Kommune) | 9 Inst.                        | 54 St.  |          |
|   |                                  | zwischen 30.000 € und 40.000 € |         | 5 (63%)  |
|   |                                  | zwischen 40.000 € und 50.000 € | 3 (37%) |          |
| 5   | Freies Büro                      | 1 Inst.                        | 1 St.   |          |
|   |                                  | zwischen 20.000 € und 30.000 € |         | 1 (100%) |
| 10  | Sonstige                         | -                              | -       |          |
|   |                                  | zwischen 40.000 € und 50.000 € |         | 1 (100%) |
| <b>Postleitregion 46 (Drei Institutionen mit neun Stellen)</b><br>Oberhausen, Bottrop, Bocholt, Wesel                     |                                  |                                |         |          |
| 1   | Öffentliche Verwaltung (Kommune) | 3 Inst.                        | 9 St.   |          |
|   |                                  | zwischen 20.000 € und 30.000 € |         | 1 (11%)  |
|   |                                  | zwischen 30.000 € und 40.000 € |         | 7 (78%)  |
|   |                                  | zwischen 40.000 € und 50.000 € |         | 1 (11%)  |
| <b>Postleitregion 47 (Eine Institution mit einer Stelle)</b><br>Duisburg, Krefeld, Moers, Kleve, Wesel                    |                                  |                                |         |          |
| 1   | Öffentliche Verwaltung (Kommune) | 1 Inst.                        | 1 St.   |          |
|   |                                  | zwischen 30.000 € und 40.000 € |         | 1 (100%) |
| <b>Postleitregion 48 (Vier Institutionen mit sechs Stellen)</b><br>Münster, Rheine, Nordhorn, Coesfeld                    |                                  |                                |         |          |
| 1   | Öffentliche Verwaltung (Kommune) | 3 Inst.                        | 4 St.   |          |
|   |                                  | zwischen 30.000 € und 40.000 € |         | 3 (75%)  |
|   |                                  | zwischen 40.000 € und 50.000 € |         | 1 (25%)  |
| 2   | Öffentliche Verwaltung (Kreis)   | -                              | -       |          |
|   |                                  | zwischen 30.000 € und 40.000 € |         | 1 (100%) |
| 5   | Freies Büro                      | 1 Inst.                        | 2 St.   |          |
|   |                                  | zwischen 20.000 € und 30.000 € |         | 1 (100%) |
| <b>Postleitregion 49 (Acht Institutionen mit neun Stellen)</b><br>Osnabrück, Melle, Ibbenbüren, Lingen (Ems)              |                                  |                                |         |          |
| 1   | Öffentliche Verwaltung (Kommune) | 6 Inst.                        | 7 St.   |          |
|   |                                  | zwischen 30.000 € und 40.000 € |         | 1 (50%)  |
|   |                                  | zwischen 40.000 € und 50.000 € |         | 1 (50%)  |

| Code  | Art der Institution              | Anzahl  | Stellen  |
|---|----------------------------------|---------|----------|
|   | Einstiegsgehalt                  | Anteil  |          |
| <b>2</b>  | Öffentliche Verwaltung (Kreis)   | 1 Inst. | 1 St.    |
|   | zwischen 30.000 € und 40.000 €   |         | 1 (100%) |
| <b>5</b>  | Freies Büro                      | 1 Inst. | 1 St.    |
| <b>Postleitregion 50 (Drei Institutionen mit sieben Stellen)</b><br>Köln (linksrheinisch plus Deutz), Frechen, Brühl, Bergheim                  |                                  |         |          |
| <b>1</b>  | Öffentliche Verwaltung (Kommune) | 2 Inst. | 4 St.    |
|   | zwischen 40.000 € und 50.000 €   |         | 2 (100%) |
| <b>4</b>  | Öffentliche Verwaltung (Land)    | -       | -        |
|   | zwischen 20.000 € und 30.000 €   |         | 1 (50%)  |
|   | zwischen 30.000 € und 40.000 €   |         | 1 (50%)  |
| <b>5</b>  | Freies Büro                      | -       | -        |
|   | zwischen 20.000 € und 30.000 €   |         | 1 (100%) |
| <b>10</b>   | Sonstige                         | 1 Inst. | 3 St.    |
|   | zwischen 40.000 € und 50.000 €   |         | 1 (100%) |
| <b>Postleitregion 51 (Zwei Institutionen mit acht Stellen)</b><br>Köln (rechtsrheinisch ohne Deutz), Leverkusen, Bergisch Gladbach, Gummersbach |                                  |         |          |
| <b>1</b>  | Öffentliche Verwaltung (Kommune) | 2 Inst. | 8 St.    |
|   | zwischen 30.000 € und 40.000 €   |         | 1 (100%) |
| <b>Postleitregion 52 (Sieben Institutionen mit 17 Stellen)</b><br>Aachen, Eschweiler, Düren, Heinsberg  |                                  |         |          |
| <b>1</b>  | Öffentliche Verwaltung (Kommune) | 2 Inst. | 2 St.    |
|   | zwischen 20.000 € und 30.000 €   |         | 1 (25%)  |
|   | zwischen 40.000 € und 50.000 €   |         | 3 (75%)  |
| <b>2</b>  | Öffentliche Verwaltung (Kreis)   | 1 Inst. | 1 St.    |
| <b>5</b>  | Freies Büro                      | 4 Inst. | 14 St.   |
|   | zwischen 20.000 € und 30.000 €   |         | 2 (67%)  |
|   | zwischen 40.000 € und 50.000 €   |         | 1 (33%)  |
| <b>Postleitregion 53 (Fünf Institutionen mit 29 Stellen)</b><br>Bonn, Remagen, Siegburg, Euskirchen   |                                  |         |          |
| <b>1</b>  | Öffentliche Verwaltung (Kommune) | 1 Inst. | 1 St.    |
|   | zwischen 20.000 € und 30.000 €   |         | 1 (50%)  |

| Code   | Art der Institution              | Anzahl          |        |
|--|----------------------------------|-----------------|--------|
|  |                                  | Einstiegsgehalt | Anteil |
|  |                                  | Stellen         |        |
|  | zwischen 30.000 € und 40.000 €   | 1 (50%)         |        |
| <b>5</b>   | Freies Büro                      | 2 Inst.         | 3 St.  |
|  | zwischen 10.000 € und 20.000 €   | 1 (50%)         |        |
|  | zwischen 30.000 € und 40.000 €   | 1 (50%)         |        |
| <b>6</b>   | Forschungseinrichtung            | 1 Inst.         | 10 St. |
|  | zwischen 50.000 € und 60.000 €   | 1 (100%)        |        |
| <b>10</b>  | Sonstige                         | 1 Inst.         | 15 St. |
|  | zwischen 20.000 € und 30.000 €   | 1 (100%)        |        |
| <b>Postleitregion 54 (Fünf Institutionen mit sieben Stellen)</b><br>Trier, Wittlich, Daun, Prüm, Bitburg               |                                  |                 |        |
| <b>1</b>   | Öffentliche Verwaltung (Kommune) | 1 Inst.         | 1 St.  |
| <b>2</b>   | Öffentliche Verwaltung (Kreis)   | 1 Inst.         | 2 St.  |
| <b>5</b>   | Freies Büro                      | 1 Inst.         | 1 St.  |
|  | zwischen 30.000 € und 40.000 €   | 1 (50%)         |        |
|  | zwischen 40.000 € und 50.000 €   | 1 (50%)         |        |
| <b>9</b>   | Freischaffend tätig              | 2 Inst.         | 3 St.  |
| <b>Postleitregion 55 (Fünf Institutionen mit 14 Stellen)</b><br>Mainz, Simmern/Hunsrück, Bad Kreuznach, Idar-Oberstein |                                  |                 |        |
| <b>1</b>   | Öffentliche Verwaltung (Kommune) | 3 Inst.         | 12 St. |
|  | zwischen 20.000 € und 30.000 €   | 1 (13%)         |        |
|  | zwischen 30.000 € und 40.000 €   | 5 (63%)         |        |
|  | zwischen 40.000 € und 50.000 €   | 2 (25%)         |        |
| <b>2</b>   | Öffentliche Verwaltung (Kreis)   | 1 Inst.         | 1 St.  |
|  | zwischen 20.000 € und 30.000 €   | 1 (100%)        |        |
| <b>5</b>   | Freies Büro                      | 1 Inst.         | 1 St.  |
|  | zwischen 20.000 € und 30.000 €   | 1 (100%)        |        |
| <b>10</b>  | Sonstige                         | -               | -      |
|  | zwischen 40.000 € und 50.000 €   | 1 (100%)        |        |

| Code  | Art der Institution              | Anzahl   | Stellen |
|---|----------------------------------|----------|---------|
|   | Einstiegsgehalt                  | Anteil   |         |
| <b>Postleitregion 56 (Sechs Institutionen mit sieben Stellen)</b><br>Koblenz, Neuwied, Mayen, Andernach               |                                  |          |         |
| <b>1</b>  | Öffentliche Verwaltung (Kommune) | 4 Inst.  | 5 St.   |
|   | zwischen 20.000 € und 30.000 €   | 1 (50%)  |         |
|   | zwischen 30.000 € und 40.000 €   | 1 (50%)  |         |
| <b>2</b>  | Öffentliche Verwaltung (Kreis)   | 1 Inst.  | 1 St.   |
| <b>5</b>  | Freies Büro                      | 1 Inst.  | 1 St.   |
| <b>Postleitregion 57 (Drei Institutionen mit fünf Stellen)</b><br>Siegen, Lennestadt, Olpe, Altenkirchen (Westerwald) |                                  |          |         |
| <b>1</b>  | Öffentliche Verwaltung (Kommune) | 2 Inst.  | 4 St.   |
|   | zwischen 20.000 € und 30.000 €   | 1 (20%)  |         |
|   | zwischen 30.000 € und 40.000 €   | 4 (80%)  |         |
| <b>6</b>  | Forschungseinrichtung            | -        | -       |
|   | zwischen 10.000 € und 20.000 €   | 1 (100%) |         |
| <b>9</b>  | Freischaffend tätig              | 1 Inst.  | 1 St.   |
| <b>Postleitregion 58 (Vier Institutionen mit 13 Stellen)</b><br>Hagen, Witten, Iserlohn, Lüdenscheid                  |                                  |          |         |
| <b>1</b>  | Öffentliche Verwaltung (Kommune) | 3 Inst.  | 8 St.   |
|   | zwischen 20.000 € und 30.000 €   | 1 (25%)  |         |
|   | zwischen 30.000 € und 40.000 €   | 3 (75%)  |         |
| <b>2</b>  | Öffentliche Verwaltung (Kreis)   | 1 Inst.  | 5 St.   |
| <b>Postleitregion 59 (Zehn Institutionen mit 21 Stellen)</b><br>Hamm, Unna, Soest, Arnsberg                           |                                  |          |         |
| <b>1</b>  | Öffentliche Verwaltung (Kommune) | 7 Inst.  | 15 St.  |
|   | zwischen 20.000 € und 30.000 €   | 1 (17%)  |         |
|   | zwischen 30.000 € und 40.000 €   | 3 (50%)  |         |
|   | zwischen 40.000 € und 50.000 €   | 2 (33%)  |         |
| <b>2</b>  | Öffentliche Verwaltung (Kreis)   | 2 Inst.  | 3 St.   |
| <b>4</b>  | Öffentliche Verwaltung (Land)    | 1 Inst.  | 3 St.   |
|   | zwischen 30.000 € und 40.000 €   | 1 (100%) |         |

| Code   | Art der Institution              | Anzahl   | Stellen |
|--|----------------------------------|----------|---------|
|  | Einstiegsgehalt                  | Anteil   |         |
| <b>Postleitregion 60 (Sieben Institutionen mit 46 Stellen)</b> |                                  |          |         |
| Frankfurt am Main Mitte  |                                  |          |         |
| <b>1</b>   | Öffentliche Verwaltung (Kommune) | 1 Inst.  | 15 St.  |
|  | zwischen 40.000 € und 50.000 €   | 1 (100%) |         |
| <b>5</b>   | Freies Büro                      | 4 Inst.  | 18 St.  |
|  | zwischen 10.000 € und 20.000 €   | 1 (33%)  |         |
|  | zwischen 30.000 € und 40.000 €   | 2 (67%)  |         |
| <b>9</b>   | Freischaffend tätig              | -        | -       |
|  | zwischen 30.000 € und 40.000 €   | 2 (100%) |         |
| <b>10</b>  | Sonstige                         | 2 Inst.  | 13 St.  |
|  | zwischen 30.000 € und 40.000 €   | 1 (100%) |         |
| <b>Postleitregion 61 (Drei Institutionen mit acht Stellen)</b> |                                  |          |         |
| Bad Homburg, Friedberg, Bad Vilbel, Oberursel                  |                                  |          |         |
| <b>1</b>   | Öffentliche Verwaltung (Kommune) | 2 Inst.  | 3 St.   |
|  | zwischen 30.000 € und 40.000 €   | 3 (100%) |         |
| <b>2</b>   | Öffentliche Verwaltung (Kreis)   | 1 Inst.  | 5 St.   |
|  | unter 10.000 €                   | 1 (100%) |         |
| <b>Postleitregion 63 (Zehn Institutionen mit 29 Stellen)</b>   |                                  |          |         |
| Aschaffenburg, Hanau, Offenbach am Main, Miltenberg            |                                  |          |         |
| <b>1</b>   | Öffentliche Verwaltung (Kommune) | 6 Inst.  | 11 St.  |
|  | zwischen 20.000 € und 30.000 €   | 1 (25%)  |         |
|  | zwischen 30.000 € und 40.000 €   | 1 (25%)  |         |
|  | zwischen 40.000 € und 50.000 €   | 2 (50%)  |         |
| <b>2</b>   | Öffentliche Verwaltung (Kreis)   | 3 Inst.  | 17 St.  |
|  | zwischen 20.000 € und 30.000 €   | 1 (50%)  |         |
|  | zwischen 30.000 € und 40.000 €   | 1 (50%)  |         |
| <b>6</b>   | Forschungseinrichtung            | 1 Inst.  | 1 St.   |
|  | zwischen 40.000 € und 50.000 €   | 1 (100%) |         |
| <b>Postleitregion 64 (Acht Institutionen mit 11 Stellen)</b>   |                                  |          |         |
| Darmstadt, Bensheim, Heppenheim, Groß-Gerau                    |                                  |          |         |
| <b>1</b>   | Öffentliche Verwaltung (Kommune) | 4 Inst.  | 5 St.   |
|  | zwischen 30.000 € und 40.000 €   | 4 (100%) |         |

| Code  | Art der Institution              | Anzahl   | Stellen |
|---|----------------------------------|----------|---------|
|   | Einstiegsgehalt                  | Anteil   |         |
| 2   | Öffentliche Verwaltung (Kreis)   | -        | -       |
|   | zwischen 30.000 € und 40.000 €   | 1 (100%) |         |
| 4   | Öffentliche Verwaltung (Land)    | -        | -       |
|   | zwischen 30.000 € und 40.000 €   | 2 (100%) |         |
| 5   | Freies Büro                      | 3 Inst.  | 5 St.   |
|   | zwischen 20.000 € und 30.000 €   | 2 (33%)  |         |
|   | zwischen 30.000 € und 40.000 €   | 4 (67%)  |         |
| 9   | Freischaffend tätig              | 1 Inst.  | 1 St.   |
| <b>Postleitregion 65 (Acht Institutionen mit 28 Stellen)</b>        |                                  |          |         |
| Wiesbaden, Limburg an der Lahn, Rüsselsheim, Frankfurt am Main-West |                                  |          |         |
| 1   | Öffentliche Verwaltung (Kommune) | 7 Inst.  | 8 St.   |
|   | zwischen 20.000 € und 30.000 €   | 2 (33%)  |         |
|   | zwischen 30.000 € und 40.000 €   | 2 (33%)  |         |
|   | zwischen 40.000 € und 50.000 €   | 2 (33%)  |         |
| 10  | Sonstige                         | 1 Inst.  | 20 St.  |
|   | zwischen 30.000 € und 40.000 €   | 1 (100%) |         |
| <b>Postleitregion 66 (11 Institutionen mit 17 Stellen)</b>          |                                  |          |         |
| Saarbrücken, Neunkirchen, Homburg, Pirmasens, Zweibrücken           |                                  |          |         |
| 1   | Öffentliche Verwaltung (Kommune) | 9 Inst.  | 13 St.  |
|   | zwischen 20.000 € und 30.000 €   | 1 (13%)  |         |
|   | zwischen 30.000 € und 40.000 €   | 4 (50%)  |         |
|   | zwischen 40.000 € und 50.000 €   | 2 (25%)  |         |
|   | zwischen 50.000 € und 60.000 €   | 1 (13%)  |         |
| 2   | Öffentliche Verwaltung (Kreis)   | 2 Inst.  | 4 St.   |
|   | zwischen 30.000 € und 40.000 €   | 1 (100%) |         |
| 4   | Öffentliche Verwaltung (Land)    | -        | -       |
|   | zwischen 40.000 € und 50.000 €   | 1 (50%)  |         |
|   | zwischen 50.000 € und 60.000 €   | 1 (50%)  |         |
| <b>Postleitregion 67 (14 Institutionen mit 29 Stellen)</b>          |                                  |          |         |
| Kaiserslautern, Ludwigshafen, Worms, Speyer                         |                                  |          |         |
| 1   | Öffentliche Verwaltung (Kommune) | 5 Inst.  | 9 St.   |
|   | zwischen 20.000 € und 30.000 €   | 2 (25%)  |         |



| Code  | Art der Institution              | Anzahl                         |          | Stellen |
|---|----------------------------------|--------------------------------|----------|---------|
|   |                                  | Einstiegsgehalt                | Anteil   |         |
|   |                                  | zwischen 30.000 € und 40.000 € | 5 (63%)  |         |
|   |                                  | zwischen 40.000 € und 50.000 € | 1 (13%)  |         |
| <b>2</b>  | Öffentliche Verwaltung (Kreis)   |                                | -        | -       |
|   |                                  | zwischen 20.000 € und 30.000 € | 1 (100%) |         |
| <b>5</b>  | Freies Büro                      |                                | 5 Inst.  | 9 St.   |
|   |                                  | zwischen 20.000 € und 30.000 € | 6 (67%)  |         |
|   |                                  | zwischen 30.000 € und 40.000 € | 3 (33%)  |         |
| <b>6</b>  | Forschungseinrichtung            |                                | 3 Inst.  | 10 St.  |
|   |                                  | zwischen 20.000 € und 30.000 € | 2 (67%)  |         |
|   |                                  | zwischen 40.000 € und 50.000 € | 1 (33%)  |         |
| <b>8</b>  | Verein                           |                                | 1 Inst.  | 1 St.   |
| <b>Postleitregion 68 (Drei Institutionen mit 17 Stellen)</b><br>Mannheim, Schwetzingen, Lampertheim, Viernheim            |                                  |                                |          |         |
| <b>1</b>  | Öffentliche Verwaltung (Kommune) |                                | 2 Inst.  | 16 St.  |
|   |                                  | zwischen 20.000 € und 30.000 € | 1 (50%)  |         |
|   |                                  | zwischen 40.000 € und 50.000 € | 1 (50%)  |         |
| <b>5</b>  | Freies Büro                      |                                | 1 Inst.  | 1 St.   |
|   |                                  | zwischen 20.000 € und 30.000 € | 1 (50%)  |         |
|   |                                  | zwischen 30.000 € und 40.000 € | 1 (50%)  |         |
| <b>9</b>  | Freischaffend tätig              |                                | -        | -       |
|   |                                  | zwischen 30.000 € und 40.000 € | 1 (100%) |         |
| <b>Postleitregion 69 (Vier Institutionen mit zehn Stellen)</b><br>Heidelberg, Weinheim, Leimen, Mannheim (nur Postfächer) |                                  |                                |          |         |
| <b>1</b>  | Öffentliche Verwaltung (Kommune) |                                | 4 Inst.  | 10 St.  |
|   |                                  | zwischen 30.000 € und 40.000 € | 2 (67%)  |         |
|   |                                  | zwischen 40.000 € und 50.000 € | 1 (33%)  |         |
| <b>8</b>  | Verein                           |                                | -        | -       |
|   |                                  | zwischen 30.000 € und 40.000 € | 1 (100%) |         |
| <b>Postleitregion 70 (13 Institutionen mit 49 Stellen)</b><br>Stuttgart, Fellbach, Leinfelden-Echterdingen, Filderstadt   |                                  |                                |          |         |
| <b>1</b>  | Öffentliche Verwaltung (Kommune) |                                | 2 Inst.  | 3 St.   |
|   |                                  | zwischen 30.000 € und 40.000 € | 1 (50%)  |         |

| Code   | Art der Institution              | Anzahl                         |          | Stellen |
|--|----------------------------------|--------------------------------|----------|---------|
|  |                                  | Einstiegsgehalt                | Anteil   |         |
|  |                                  | zwischen 40.000 € und 50.000 € | 1 (50%)  |         |
| <b>5</b>   | Freies Büro                      |                                | 5 Inst.  | 27 St.  |
|  |                                  | zwischen 10.000 € und 20.000 € | 1 (12%)  |         |
|  |                                  | zwischen 20.000 € und 30.000 € | 4 (44%)  |         |
|  |                                  | zwischen 30.000 € und 40.000 € | 4 (44%)  |         |
| <b>6</b>   | Forschungseinrichtung            |                                | 1 Inst.  | 12 St.  |
|  |                                  | zwischen 40.000 € und 50.000 € | 1 (50%)  |         |
|  |                                  | zwischen 50.000 € und 60.000 € | 1 (50%)  |         |
| <b>9</b>   | Freischaffend tätig              |                                | 5 Inst.  | 7 St.   |
|  |                                  | zwischen 20.000 € und 30.000 € | 1 (50%)  |         |
|  |                                  | zwischen 30.000 € und 40.000 € | 1 (50%)  |         |
| <b>10</b>  | Sonstige                         |                                | -        | -       |
|  |                                  | zwischen 40.000 € und 50.000 € | 1 (100%) |         |
| <b>Postleitregion 71 (Drei Institutionen mit 14 Stellen)</b>         |                                  |                                |          |         |
| Stuttgarter Umland, Böblingen, Waiblingen, Backnang, Ludwigsburg     |                                  |                                |          |         |
| <b>1</b>   | Öffentliche Verwaltung (Kommune) |                                | 2 Inst.  | 4 St.   |
|  |                                  | zwischen 20.000 € und 30.000 € | 2 (40 %) |         |
|  |                                  | zwischen 30.000 € und 40.000 € | 1 (20%)  |         |
|  |                                  | zwischen 40.000 € und 50.000 € | 2 (40%)  |         |
| <b>5</b>   | Freies Büro                      |                                | 1 Inst.  | 10 St.  |
|  |                                  | zwischen 20.000 € und 30.000 € | 1 (100%) |         |
| <b>10</b>  | Sonstige                         |                                | -        | -       |
|  |                                  | zwischen 30.000 € und 40.000 € | 1 (100%) |         |
| <b>Postleitregion 72 (Fünf Institutionen mit 13 Stellen)</b>         |                                  |                                |          |         |
| Tübingen, Reutlingen, Sigmaringen, Freudenstadt, Balingen, Nürtingen |                                  |                                |          |         |
| <b>1</b>   | Öffentliche Verwaltung (Kommune) |                                | 3 Inst.  | 6 St.   |
|  |                                  | zwischen 30.000 € und 40.000 € | 4 (100%) |         |
| <b>5</b>   | Freies Büro                      |                                | 1 Inst.  | 2 St.   |
|  |                                  | zwischen 10.000 € und 20.000 € | 1 (25%)  |         |
|  |                                  | zwischen 20.000 € und 30.000 € | 2 (50%)  |         |
|  |                                  | zwischen 30.000 € und 40.000 € | 1 (25%)  |         |
| <b>10</b>  | Sonstige                         |                                | 1 Inst.  | 5 St.   |

| Code   | Art der Institution              | Anzahl   | Stellen |
|--|----------------------------------|----------|---------|
|  | Einstiegsgehalt                  | Anteil   |         |
|  | zwischen 30.000 € und 40.000 €   | 1 (100%) |         |
| <b>Postleitregion 73 (Sechs Institutionen mit acht Stellen)</b><br>Göppingen, Esslingen, Schwäbisch Gmünd, Aalen             |                                  |          |         |
| 1  | Öffentliche Verwaltung (Kommune) | 5 Inst.  | 7 St.   |
|  | zwischen 30.000 € und 40.000 €   | 2 (50%)  |         |
|  | zwischen 40.000 € und 50.000 €   | 2 (50%)  |         |
| 5  | Freies Büro                      | 1 Inst.  | 1 St.   |
| <b>Postleitregion 74 (Neun Institutionen mit 11 Stellen)</b><br>Heilbronn, Bietigheim-Bissingen, Schwäbisch Hall, Crailsheim |                                  |          |         |
| 1  | Öffentliche Verwaltung (Kommune) | 3 Inst.  | 3 St.   |
| 2  | Öffentliche Verwaltung (Kreis)   | 2 Inst.  | 2 St.   |
|  | zwischen 30.000 € und 40.000 €   | 2 (100%) |         |
| 5  | Freies Büro                      | 4 Inst.  | 6 St.   |
|  | zwischen 30.000 € und 40.000 €   | 2 (100%) |         |
| <b>Postleitregion 75 (Drei Institutionen mit vier Stellen)</b><br>Pforzheim, Eppingen, Calw, Mühlacker                       |                                  |          |         |
| 1  | Öffentliche Verwaltung (Kommune) | 3 Inst.  | 4 St.   |
|  | zwischen 20.000 € und 30.000 €   | 1 (33%)  |         |
|  | zwischen 30.000 € und 40.000 €   | 2 (67%)  |         |
| <b>Postleitregion 76 (Sechs Institutionen mit 17 Stellen)</b><br>Karlsruhe, Baden-Baden, Landau in der Pfalz, Bruchsal       |                                  |          |         |
| 1  | Öffentliche Verwaltung (Kommune) | 3 Inst.  | 8 St.   |
|  | zwischen 30.000 € und 40.000 €   | 3 (100%) |         |
| 5  | Freies Büro                      | 3 Inst.  | 9 St.   |
|  | zwischen 20.000 € und 30.000 €   | 4 (66%)  |         |
|  | zwischen 30.000 € und 40.000 €   | 1 (17%)  |         |
|  | zwischen 40.000 € und 50.000 €   | 1 (17%)  |         |
| <b>Postleitregion 77 (Drei Institutionen mit drei Stellen)</b><br>Offenburg, Lahr, Kehl, Achern, Bühl                        |                                  |          |         |
| 1  | Öffentliche Verwaltung (Kommune) | 2 Inst.  | 2 St.   |
|  | zwischen 10.000 € und 20.000 €   | 1 (25%)  |         |
|  | zwischen 30.000 € und 40.000 €   | 2 (50%)  |         |
|  | zwischen 40.000 € und 50.000 €   | 1 (25%)  |         |

| Code   | Art der Institution              | Anzahl                         | Stellen  |
|--|----------------------------------|--------------------------------|----------|
|  | Einstiegsgehalt                  | Anteil                         |          |
| 9  | Freischaffend tätig              | 1 Inst.                        | 1 St.    |
| <b>Postleitregion 78 (Drei Institutionen mit vier Stellen)</b>                 |                                  |                                |          |
| Villingen-Schwenningen, Donaueschingen, Singen, Konstanz, Tuttlingen, Rottweil |                                  |                                |          |
| 1  | Öffentliche Verwaltung (Kommune) | 2 Inst.                        | 3 St.    |
|  |                                  | zwischen 30.000 € und 40.000 € | 3 (75%)  |
|  |                                  | zwischen 40.000 € und 50.000 € | 1 (25%)  |
| 5  | Freies Büro                      | 1 Inst.                        | 1 St.    |
| <b>Postleitregion 79 (Neun Institutionen mit 18 Stellen)</b>                   |                                  |                                |          |
| Freiburg im Breisgau, Lörrach, Titisee-Neustadt, Waldshut-Tiengen, Emmendingen |                                  |                                |          |
| 1  | Öffentliche Verwaltung (Kommune) | 3 Inst.                        | 5 St.    |
|  |                                  | zwischen 30.000 € und 40.000 € | 2 (67%)  |
|  |                                  | zwischen 40.000 € und 50.000 € | 1 (33%)  |
| 2  | Öffentliche Verwaltung (Kreis)   | 2 Inst.                        | 4 St.    |
|  |                                  | zwischen 30.000 € und 40.000 € | 1 (100%) |
| 3  | Regionale Planungsgemeinschaft   | -                              | -        |
|  |                                  | zwischen 40.000 € und 50.000 € | 1 (100%) |
| 5  | Freies Büro                      | 2 Inst.                        | 4 St.    |
|  |                                  | zwischen 20.000 € und 30.000 € | 3 (100%) |
| 6  | Forschungseinrichtung            | 1 Inst.                        | 3 St.    |
|  |                                  | zwischen 30.000 € und 40.000 € | 1 (100%) |
| 9  | Freischaffend tätig              | -                              | -        |
|  |                                  | zwischen 20.000 € und 30.000 € | 1 (100%) |
| 10   | Sonstige                         | 1 Inst.                        | 2 St.    |
| <b>Postleitregion 80 (Acht Institutionen mit 31 Stellen)</b>                   |                                  |                                |          |
| München Mitte-Nordwest   |                                  |                                |          |
| 1  | Öffentliche Verwaltung (Kommune) | 3 Inst.                        | 20 St.   |
|  |                                  | zwischen 30.000 € und 40.000 € | 3 (100%) |
| 2  | Öffentliche Verwaltung (Kreis)   | 1 Inst.                        | 2 St.    |
| 5  | Freies Büro                      | 1 Inst.                        | 2 St.    |

| Code   | Art der Institution              | Anzahl   | Stellen |
|--|----------------------------------|----------|---------|
|  | Einstiegsgehalt                  | Anteil   |         |
|  | zwischen 20.000 € und 30.000 €   | 2 (100%) |         |
| <b>7</b>   | Kommunale GmbH                   | 1 Inst.  | 3 St.   |
|  | zwischen 30.000 € und 40.000 €   | 1 (100%) |         |
| <b>8</b>   | Verein                           | 1 Inst.  | 2 St.   |
| <b>9</b>   | Freischaffend tätig              | 1 Inst.  | 2 St.   |
| <b>10</b>  | Sonstige                         | -        | -       |
|  | zwischen 20.000 € und 30.000 €   | 1 (100%) |         |
| <b>Postleitregion 81 (Eine Institution mit zwei Stellen)</b><br>München West, Süd, Ost   |                                  |          |         |
| <b>7</b>   | Kommunale GmbH                   | -        | -       |
|  | zwischen 30.000 € und 40.000 €   | 1 (100%) |         |
| <b>10</b>  | Sonstige                         | 1 Inst.  | 2 St.   |
| <b>Postleitregion 82 (Fünf Institutionen mit sieben Stellen)+</b><br>Münchener Umland (Süd, West), Fürstenfeldbruck, Starnberg, Garmisch-Partenkirchen |                                  |          |         |
| <b>1</b>   | Öffentliche Verwaltung (Kommune) | 4 Inst.  | 6 St.   |
|  | zwischen 30.000 € und 40.000 €   | 3 (100%) |         |
| <b>5</b>   | Freies Büro                      | 1 Inst.  | 1 St.   |
| <b>Postleitregion 83 (Drei Institutionen mit vier Stellen)</b><br>Rosenheim, Traunstein, Freilassing, Bad Tölz   |                                  |          |         |
| <b>1</b>   | Öffentliche Verwaltung (Kommune) | 3 Inst.  | 4 St.   |
|  | zwischen 40.000 € und 50.000 €   | 1 (100%) |         |
| <b>Postleitregion 84 (Drei Institutionen mit sieben Stellen)</b><br>Landshut, Waldkraiburg, Dingolfing, Pfarrkirchen                                   |                                  |          |         |
| <b>1</b>   | Öffentliche Verwaltung (Kommune) | 2 Inst.  | 6 St.   |
| <b>2</b>   | Öffentliche Verwaltung (Kreis)   | 1 Inst.  | 1 St.   |
| <b>Postleitregion 85 (Fünf Institutionen mit sechs Stellen)</b><br>Münchener Umland (Nord, Ost), Ingolstadt, Dachau, Freising, Eichstätt               |                                  |          |         |
| <b>1</b>   | Öffentliche Verwaltung (Kommune) | 3 Inst.  | 4 St.   |
|  | zwischen 30.000 € und 40.000 €   | 2 (100%) |         |

| Code  | Art der Institution              | Anzahl                         | Stellen  |
|---|----------------------------------|--------------------------------|----------|
|   | Einstiegsgehalt                  | Anteil                         |          |
| 3   | Regionale Planungsgemeinschaft   | 1 Inst.                        | 1 St.    |
| 4   | Öffentliche Verwaltung (Land)    | 1 Inst.                        | 1 St.    |
|   |                                  | zwischen 30.000 € und 40.000 € | 1 (100%) |
| <b>Postleitregion 86 (Fünf Institutionen mit sechs Stellen)</b>     |                                  |                                |          |
| Augsburg, Donauwörth, Landsberg am Lech, Neuburg a.Donau            |                                  |                                |          |
| 1   | Öffentliche Verwaltung (Kommune) | 4 Inst.                        | 5 St.    |
|   |                                  | zwischen 20.000 € und 30.000 € | 1 (50%)  |
|   |                                  | zwischen 30.000 € und 40.000 € | 1 (50%)  |
| 4   | Öffentliche Verwaltung (Land)    | 1 Inst.                        | 1 St.    |
| <b>Postleitregion 87 (Zwei Institutionen mit drei Stellen)</b>      |                                  |                                |          |
| Kempten, Kaufbeuren, Memmingen, Marktobderhof                       |                                  |                                |          |
| 1   | Öffentliche Verwaltung (Kommune) | 1 Inst.                        | 2 St.    |
|   |                                  | zwischen 20.000 € und 30.000 € | 1 (50%)  |
|   |                                  | zwischen 40.000 € und 50.000 € | 1 (50%)  |
| 2   | Öffentliche Verwaltung (Kreis)   | 1 Inst.                        | 1 St.    |
|   |                                  | zwischen 20.000 € und 30.000 € | 1 (100%) |
| <b>Postleitregion 88 (Vier Institutionen mit acht Stellen)</b>      |                                  |                                |          |
| Friedrichshafen, Lindau (Bodensee), Ravensburg, Biberach an der Riß |                                  |                                |          |
| 1   | Öffentliche Verwaltung (Kommune) | 3 Inst.                        | 5 St.    |
|   |                                  | zwischen 20.000 € und 30.000 € | 1 (20%)  |
|   |                                  | zwischen 30.000 € und 40.000 € | 3 (60%)  |
|   |                                  | zwischen 40.000 € und 50.000 € | 1 (20%)  |
| 2   | Öffentliche Verwaltung (Kreis)   | 1 Inst.                        | 3 St.    |
|   |                                  | zwischen 40.000 € und 50.000 € | 1 (100%) |
| <b>Postleitregion 89 (Neun Institutionen mit 11 Stellen)</b>        |                                  |                                |          |
| Ulm, Neu-Ulm, Heidenheim an der Brenz, Ehingen (Donau)              |                                  |                                |          |
| 1   | Öffentliche Verwaltung (Kommune) | 4 Inst.                        | 4 St.    |
|   |                                  | zwischen 20.000 € und 30.000 € | 1 (25%)  |
|   |                                  | zwischen 30.000 € und 40.000 € | 1 (25%)  |
|   |                                  | zwischen 40.000 € und 50.000 € | 1 (25%)  |
|   |                                  | zwischen 50.000 € und 60.000 € | 1 (25%)  |
| 2   | Öffentliche Verwaltung (Kreis)   | 1 Inst.                        | 1 St.    |

| Code   | Art der Institution              | Anzahl   | Stellen |
|--|----------------------------------|----------|---------|
|  | Einstiegsgehalt                  | Anteil   |         |
| 5  | Freies Büro                      | 4 Inst.  | 6 St.   |
|  | zwischen 20.000 € und 30.000 €   | 1 (50%)  |         |
|  | zwischen 30.000 € und 40.000 €   | 1 (50%)  |         |
| 7  | Kommunale GmbH                   | -        | -       |
|  | zwischen 30.000 € und 40.000 €   | 1 (100%) |         |
| <b>Postleitregion 90 (Vier Institutionen mit 14 Stellen)</b><br>Nürnberg, Fürth, Schwabach, Zirndorf                                     |                                  |          |         |
| 1  | Öffentliche Verwaltung (Kommune) | 2 Inst.  | 8 St.   |
|  | zwischen 20.000 € und 30.000 €   | 1 (25%)  |         |
|  | zwischen 30.000 € und 40.000 €   | 3 (75%)  |         |
| 5  | Freies Büro                      | 2 Inst.  | 6 St.   |
|  | zwischen 20.000 € und 30.000 €   | 2 (100%) |         |
| <b>Postleitregion 91 (Sechs Institutionen mit zehn Stellen)</b><br>Nürnberger Umland, Erlangen, Ansbach, Dinkelsbühl                     |                                  |          |         |
| 1  | Öffentliche Verwaltung (Kommune) | 4 Inst.  | 7 St.   |
|  | zwischen 30.000 € und 40.000 €   | 2 (100%) |         |
| 2  | Öffentliche Verwaltung (Kreis)   | 1 Inst.  | 1 St.   |
| 5  | Freies Büro                      | 1 Inst.  | 2 St.   |
|  | zwischen 30.000 € und 40.000 €   | 1 (100%) |         |
| <b>Postleitregion 92 (Drei Institutionen mit fünf Stellen)</b><br>Amberg, Neumarkt in der Oberpfalz, Weiden in der Oberpfalz, Schwandorf |                                  |          |         |
| 1  | Öffentliche Verwaltung (Kommune) | 2 Inst.  | 4 St.   |
|  | zwischen 30.000 € und 40.000 €   | 1 (50%)  |         |
|  | zwischen 40.000 € und 50.000 €   | 1 (50%)  |         |
| 2  | Öffentliche Verwaltung (Kreis)   | 1 Inst.  | 1 St.   |
| <b>Postleitregion 93 (Sechs Institutionen mit acht Stellen)</b><br>Regensburg, Cham, Kelheim, Abensberg                                  |                                  |          |         |
| 1  | Öffentliche Verwaltung (Kommune) | 2 Inst.  | 2 St.   |
|  | zwischen 40.000 € und 50.000 €   | 1 (100%) |         |
| 2  | Öffentliche Verwaltung (Kreis)   | 1 Inst.  | 1 St.   |

| Code   | Art der Institution              | Anzahl                         | Stellen  |
|--|----------------------------------|--------------------------------|----------|
|  | Einstiegsgehalt                  | Anteil                         |          |
| 5  | Freies Büro                      | 3 Inst.                        | 5 St.    |
| <b>Postleitregion 94 (Vier Institutionen mit vier Stellen)</b><br>Passau, Landau an der Isar, Regen, Straubing |                                  |                                |          |
| 1  | Öffentliche Verwaltung (Kommune) | 2 Inst.                        | 2 St.    |
| 5  | Freies Büro                      | 1 Inst.                        | 1 St.    |
| 10   | Sonstige                         | 1 Inst.                        | 1 St.    |
| <b>Postleitregion 95 (Drei Institutionen mit sechs Stellen)</b><br>Hof, Bayreuth, Kulmbach, Marktredwitz       |                                  |                                |          |
| 1  | Öffentliche Verwaltung (Kommune) | 2 Inst.                        | 4 St.    |
|  |                                  | zwischen 40.000 € und 50.000 € | 1 (100%) |
| 2  | Öffentliche Verwaltung (Kreis)   | 1 Inst.                        | 2 St.    |
| <b>Postleitregion 96 (Drei Institutionen mit sechs Stellen)</b><br>Bamberg, Lichtenfels, Coburg, Sonneberg     |                                  |                                |          |
| 1  | Öffentliche Verwaltung (Kommune) | 2 Inst.                        | 5 St.    |
|  |                                  | zwischen 30.000 € und 40.000 € | 1 (100%) |
| 2  | Öffentliche Verwaltung (Kreis)   | 1 Inst.                        | 1 St.    |
| <b>Postleitregion 97 (15 Institutionen mit 20 Stellen)</b><br>Würzburg, Schweinfurt, Bad Kissingen, Wertheim   |                                  |                                |          |
| 1  | Öffentliche Verwaltung (Kommune) | 7 Inst.                        | 10 St.   |
|  |                                  | zwischen 40.000 € und 50.000 € | 1 (100%) |
| 5  | Freies Büro                      | 8 Inst.                        | 10 St.   |
|  |                                  | zwischen 20.000 € und 30.000 € | 3 (60%)  |
|  |                                  | zwischen 30.000 € und 40.000 € | 2 (40%)  |
| <b>Postleitregion 98 (Eine Institution mit einer Stelle)</b><br>Suhl, Hildburghausen, Ilmenau, Meiningen       |                                  |                                |          |
| 2  | Öffentliche Verwaltung (Kreis)   | -                              | -        |
|  |                                  | zwischen 40.000 € und 50.000 € | 1 (100%) |
| 5  | Freies Büro                      | 1 Inst.                        | 1 St.    |
|  |                                  | zwischen 20.000 € und 30.000 € | 2 (100%) |



| Code   | Art der Institution              | Anzahl   | Stellen |
|--|----------------------------------|----------|---------|
|  | Einstiegsgehalt                  | Anteil   |         |
| <b>Postleitregion 99 (16 Institutionen mit 44 Stellen)</b><br>Erfurt, Weimar, Mühlhausen/Thüringen, Eisenach |                                  |          |         |
| <b>1</b>   | Öffentliche Verwaltung (Kommune) | 8 Inst.  | 17 St.  |
|  | zwischen 20.000 € und 30.000 €   | 1 (33%)  |         |
|  | zwischen 30.000 € und 40.000 €   | 2 (67%)  |         |
| <b>4</b>   | Öffentliche Verwaltung (Land)    | -        | -       |
|  | zwischen 30.000 € und 40.000 €   | 1 (100%) |         |
| <b>5</b>   | Freies Büro                      | 2 Inst.  | 6 St.   |
| <b>6</b>   | Forschungseinrichtung            | 4 Inst.  | 19 St.  |
|  | zwischen 20.000 € und 30.000 €   | 1 (20%)  |         |
|  | zwischen 30.000 € und 40.000 €   | 3 (60%)  |         |
|  | zwischen 50.000 € und 60.000 €   | 1 (20%)  |         |
| <b>9</b>   | Freischaffend tätig              | 2 Inst.  | 2 St.   |
|  | zwischen 30.000 € und 40.000 €   | 1 (100%) |         |
| <b>10</b>  | Sonstige                         | -        | -       |
|  | zwischen 10.000 € und 20.000 €   | 1 (17%)  |         |
|  | zwischen 20.000 € und 30.000 €   | 1 (17%)  |         |
|  | zwischen 30.000 € und 40.000 €   | 3 (50%)  |         |
|  | zwischen 50.000 € und 60.000 €   | 1 (17%)  |         |

### B3.2.3 Freie Stellen und Einstiegsgehalt nach Ortsgröße

| Code  | Art der Institution              | Anzahl   | Stellen |
|---|----------------------------------|----------|---------|
|   | Einstiegsgehalt                  | Anteil   |         |
| <b>Kommunen mit unter 10.000 Einwohnern (36 Institutionen mit 45 Stellen)</b> |                                  |          |         |
| <b>1</b>  | Öffentliche Verwaltung (Kommune) | 25 Inst. | 27 St.  |
|   | zwischen 20.000 € und 30.000 €   | 1 (25%)  |         |
|   | zwischen 30.000 € und 40.000 €   | 2 (50%)  |         |
|   | zwischen 40.000 € und 50.000 €   | 1 (25%)  |         |
| <b>2</b>  | Öffentliche Verwaltung (Kreis)   | 2 Inst.  | 3 St.   |
|   | zwischen 20.000 € und 30.000 €   | 1 (100%) |         |

| Code   | Art der Institution              | Anzahl    | Stellen |
|--|----------------------------------|-----------|---------|
|  | Einstiegsgehalt                  | Anteil    |         |
| <b>5</b>   | Freies Büro                      | 6 Inst.   | 12 St.  |
|  | zwischen 10.000 € und 20.000 €   | 1 (13%)   |         |
|  | zwischen 20.000 € und 30.000 €   | 3 (38%)   |         |
|  | zwischen 30.000 € und 40.000 €   | 4 (50%)   |         |
| <b>9</b>   | Freischaffend tätig              | 3 Inst.   | 3 St.   |
| <b>Kommunen mit 10.000 bis 20.000 Einwohnern (107 Institutionen mit 134 Stellen)</b> |                                  |           |         |
| <b>1</b>   | Öffentliche Verwaltung (Kommune) | 87 Inst.  | 102 St. |
|  | zwischen 10.000 € und 20.000 €   | 1 (2%)    |         |
|  | zwischen 20.000 € und 30.000 €   | 10 (23%)  |         |
|  | zwischen 30.000 € und 40.000 €   | 21 (49%)  |         |
|  | zwischen 40.000 € und 50.000 €   | 9 (21%)   |         |
| <b>2</b>   | Öffentliche Verwaltung (Kreis)   | 8 Inst.   | 15 St.  |
|  | zwischen 20.000 € und 30.000 €   | 2 (40%)   |         |
|  | zwischen 30.000 € und 40.000 €   | 2 (40%)   |         |
|  | zwischen 40.000 € und 50.000 €   | 1 (20%)   |         |
| <b>3</b>   | Regionale Planungsgemeinschaft   | -         | -       |
|  | zwischen 30.000 € und 40.000 €   | 1 (100%)  |         |
| <b>5</b>   | Freies Büro                      | 10 Inst.  | 14 St.  |
|  | zwischen 20.000 € und 30.000 €   | 3 (75%)   |         |
|  | zwischen 30.000 € und 40.000 €   | 1 (25%)   |         |
| <b>9</b>   | Freischaffend tätig              | 2 Inst.   | 3 St.   |
| <b>Kommunen mit 20.000 bis 50.000 Einwohnern (155 Institutionen mit 247 Stellen)</b> |                                  |           |         |
| <b>1</b>   | Öffentliche Verwaltung (Kommune) | 114 Inst. | 166 St. |
|  | zwischen 20.000 € und 30.000 €   | 22 (17%)  |         |
|  | zwischen 30.000 € und 40.000 €   | 79 (60%)  |         |
|  | zwischen 40.000 € und 50.000 €   | 28 (21%)  |         |
| <b>2</b>   | Öffentliche Verwaltung (Kreis)   | 16 Inst.  | 36 St.  |
|  | unter 10.000 €                   | 1 (8%)    |         |
|  | zwischen 30.000 € und 40.000 €   | 9 (69%)   |         |
|  | zwischen 40.000 € und 50.000 €   | 2 (15%)   |         |
|  | zwischen 50.000 € und 60.000 €   | 1 (8%)    |         |

| Code   | Art der Institution              | Anzahl                 | Stellen |
|--|----------------------------------|------------------------|---------|
|  |                                  | Einstiegsgehalt Anteil |         |
| <b>3</b>   | Regionale Planungsgemeinschaft   | 3 Inst.                | 4 St.   |
|  | zwischen 10.000 € und 20.000 €   | 1 (17%)                |         |
|  | zwischen 30.000 € und 40.000 €   | 4 (66%)                |         |
|  | zwischen 40.000 € und 50.000 €   | 1 (17%)                |         |
| <b>4</b>   | Öffentliche Verwaltung (Land)    | 1 Inst.                | 1 St.   |
|  | zwischen 30.000 € und 40.000 €   | 1 (100%)               |         |
| <b>5</b>   | Freies Büro                      | 9 Inst.                | 20 St.  |
|  | zwischen 20.000 € und 30.000 €   | 10 (83%)               |         |
|  | zwischen 30.000 € und 40.000 €   | 2 (17%)                |         |
| <b>6</b>   | Forschungseinrichtung            | 1 Inst.                | 3 St.   |
|  | zwischen 30.000 € und 40.000 €   | 1 (100%)               |         |
| <b>7</b>   | Kommunale GmbH                   | -                      | -       |
|  | zwischen 30.000 € und 40.000 €   | 1 (100%)               |         |
| <b>9</b>   | Freischaffend tätig              | 3 Inst.                | 4 St.   |
| <b>10</b>  | Sonstige                         | 5 Inst.                | 10 St.  |
|  | zwischen 30.000 € und 40.000 €   | 3 (100%)               |         |
| <b>Kommunen mit 50.000 bis 100.000 Einwohnern (80 Institutionen mit 180 Stellen)</b> |                                  |                        |         |
| <b>1</b>   | Öffentliche Verwaltung (Kommune) | 43 Inst.               | 99 St.  |
|  | zwischen 10.000 € und 20.000 €   | 1 (2%)                 |         |
|  | zwischen 20.000 € und 30.000 €   | 8 (15%)                |         |
|  | zwischen 30.000 € und 40.000 €   | 33 (60%)               |         |
|  | zwischen 40.000 € und 50.000 €   | 12 (22%)               |         |
|  | zwischen 50.000 € und 60.000 €   | 1 (2%)                 |         |
| <b>2</b>   | Öffentliche Verwaltung (Kreis)   | 8 Inst.                | 14 St.  |
|  | zwischen 20.000 € und 30.000 €   | 1 (25%)                |         |
|  | zwischen 30.000 € und 40.000 €   | 2 (50%)                |         |
|  | zwischen 40.000 € und 50.000 €   | 1 (25%)                |         |
| <b>3</b>   | Regionale Planungsgemeinschaft   | 1 Inst.                | 2 St.   |
|  | zwischen 20.000 € und 30.000 €   | 1 (50%)                |         |
|  | zwischen 30.000 € und 40.000 €   | 1 (50%)                |         |

| Code   | Art der Institution              | Anzahl   | Stellen |
|--|----------------------------------|----------|---------|
|  | Einstiegsgehalt                  | Anteil   |         |
| <b>4</b>   | Öffentliche Verwaltung (Land)    | 1 Inst.  | 3 St.   |
|  | zwischen 30.000 € und 40.000 €   | 4 (100%) |         |
| <b>5</b>   | Freies Büro                      | 16 Inst. | 38 St.  |
|  | zwischen 10.000 € und 20.000 €   | 2 (11%)  |         |
|  | zwischen 20.000 € und 30.000 €   | 11 (61%) |         |
|  | zwischen 30.000 € und 40.000 €   | 5 (28%)  |         |
| <b>6</b>   | Forschungseinrichtung            | 3 Inst.  | 7 St.   |
|  | zwischen 10.000 € und 20.000 €   | 1 (33%)  |         |
|  | zwischen 20.000 € und 30.000 €   | 1 (33%)  |         |
|  | zwischen 40.000 € und 50.000 €   | 1 (33%)  |         |
| <b>7</b>   | Kommunale GmbH                   | 1 Inst.  | 1 St.   |
| <b>8</b>   | Verein                           | 2 Inst.  | 2 St.   |
| <b>9</b>   | Freischaffend tätig              | 3 Inst.  | 3 St.   |
|  | zwischen 20.000 € und 30.000 €   | 1 (100%) |         |
| <b>10</b>  | Sonstige                         | 2 Inst.  | 11 St.  |
|  | zwischen 10.000 € und 20.000 €   | 1 (25%)  |         |
|  | zwischen 20.000 € und 30.000 €   | 1 (25%)  |         |
|  | zwischen 30.000 € und 40.000 €   | 1 (25%)  |         |
|  | zwischen 50.000 € und 60.000 €   | 1 (25%)  |         |
| <b>Kommunen mit 100.000 bis 500.000 Einwohnern (108 Institutionen mit 416 Stellen)</b> |                                  |          |         |
| <b>1</b>   | Öffentliche Verwaltung (Kommune) | 38 Inst. | 184 St. |
|  | zwischen 20.000 € und 30.000 €   | 4 (9%)   |         |
|  | zwischen 30.000 € und 40.000 €   | 31 (67%) |         |
|  | zwischen 40.000 € und 50.000 €   | 9 (20%)  |         |
|  | zwischen 50.000 € und 60.000 €   | 2 (4%)   |         |
| <b>2</b>   | Öffentliche Verwaltung (Kreis)   | 13 Inst. | 29 St.  |
|  | zwischen 20.000 € und 30.000 €   | 1 (14%)  |         |
|  | zwischen 30.000 € und 40.000 €   | 4 (57%)  |         |
|  | zwischen 40.000 € und 50.000 €   | 2 (29%)  |         |
| <b>3</b>   | Regionale Planungsgemeinschaft   | 2 Inst.  | 12 St.  |

| Code  | Art der Institution              | Anzahl   | Stellen |
|---|----------------------------------|----------|---------|
|   | Einstiegsgehalt                  | Anteil   |         |
| <b>4</b>  | Öffentliche Verwaltung (Land)    | 1 Inst.  | 1 St.   |
|   | zwischen 30.000 € und 40.000 €   | 3 (60%)  |         |
|   | zwischen 40.000 € und 50.000 €   | 1 (20%)  |         |
|   | zwischen 50.000 € und 60.000 €   | 1 (20%)  |         |
| <b>5</b>  | Freies Büro                      | 37 Inst. | 79 St.  |
|   | zwischen 10.000 € und 20.000 €   | 1 (2%)   |         |
|   | zwischen 20.000 € und 30.000 €   | 28 (62%) |         |
|   | zwischen 30.000 € und 40.000 €   | 12 (27%) |         |
|   | zwischen 40.000 € und 50.000 €   | 3 (7%)   |         |
|   | zwischen 50.000 € und 60.000 €   | 1 (2%)   |         |
| <b>6</b>  | Forschungseinrichtung            | 9 Inst.  | 41 St.  |
|   | zwischen 20.000 € und 30.000 €   | 4 (40%)  |         |
|   | zwischen 30.000 € und 40.000 €   | 3 (30%)  |         |
|   | zwischen 40.000 € und 50.000 €   | 1 (10%)  |         |
|   | zwischen 50.000 € und 60.000 €   | 2 (20%)  |         |
| <b>7</b>  | Kommunale GmbH                   | 1 Inst.  | 1 St.   |
|   | zwischen 30.000 € und 40.000 €   | 1 (100%) |         |
| <b>8</b>  | Verein                           | -        | -       |
|   | zwischen 30.000 € und 40.000 €   | 1 (100%) |         |
| <b>9</b>  | Freischaffend tätig              | 3 Inst.  | 4 St.   |
|   | zwischen 20.000 € und 30.000 €   | 1 (33%)  |         |
|   | zwischen 30.000 € und 40.000 €   | 2 (67%)  |         |
| <b>10</b>   | Sonstige                         | 4 Inst.  | 65 St.  |
|   | zwischen 20.000 € und 30.000 €   | 2 (20%)  |         |
|   | zwischen 30.000 € und 40.000 €   | 7 (70%)  |         |
|   | zwischen 40.000 € und 50.000 €   | 1 (10%)  |         |
| <b>Kommunen mit über 500.000 Einwohnern (123 Institutionen mit 635 Stellen)</b> |                                  |          |         |
| <b>1</b>  | Öffentliche Verwaltung (Kommune) | 24 Inst. | 268 St. |
|   | zwischen 20.000 € und 30.000 €   | 4 (17%)  |         |
|   | zwischen 30.000 € und 40.000 €   | 15 (62%) |         |
|   | zwischen 40.000 € und 50.000 €   | 4 (17%)  |         |
|   | zwischen 50.000 € und 60.000 €   | 1 (4%)   |         |

| Code      | Art der Institution            | Anzahl   | Stellen |
|-----------|--------------------------------|----------|---------|
|           | Einstiegsgehalt                | Anteil   |         |
| <b>3</b>  | Regionale Planungsgemeinschaft | 1 Inst.  | 1 St.   |
| <b>4</b>  | Öffentliche Verwaltung (Land)  | 8 Inst.  | 40 St.  |
|           | zwischen 20.000 € und 30.000 € | 3 (25%)  |         |
|           | zwischen 30.000 € und 40.000 € | 4 (33%)  |         |
|           | zwischen 40.000 € und 50.000 € | 3 (25%)  |         |
|           | zwischen 50.000 € und 60.000 € | 2 (17%)  |         |
| <b>5</b>  | Freies Büro                    | 59 Inst. | 176 St. |
|           | zwischen 10.000 € und 20.000 € | 6 (10%)  |         |
|           | zwischen 20.000 € und 30.000 € | 33 (54%) |         |
|           | zwischen 30.000 € und 40.000 € | 22 (36%) |         |
| <b>6</b>  | Forschungseinrichtung          | 4 Inst.  | 71 St.  |
|           | zwischen 10.000 € und 20.000 € | 1 (90%)  |         |
|           | zwischen 20.000 € und 30.000 € | 2 (18%)  |         |
|           | zwischen 30.000 € und 40.000 € | 3 (27%)  |         |
|           | zwischen 40.000 € und 50.000 € | 4 (36%)  |         |
|           | zwischen 50.000 € und 60.000 € | 1 (9%)   |         |
| <b>7</b>  | Kommunale GmbH                 | 2 Inst.  | 5 St.   |
|           | zwischen 30.000 € und 40.000 € | 2 (100%) |         |
| <b>8</b>  | Verein                         | 3 Inst.  | 5 St.   |
|           | zwischen 10.000 € und 20.000 € | 1 (25%)  |         |
|           | zwischen 30.000 € und 40.000 € | 1 (25%)  |         |
|           | zwischen 40.000 € und 50.000 € | 2 (50%)  |         |
| <b>9</b>  | Freischaffend tätig            | 8 Inst.  | 17 St.  |
|           | zwischen 20.000 € und 30.000 € | 6 (60%)  |         |
|           | zwischen 30.000 € und 40.000 € | 4 (40%)  |         |
| <b>10</b> | Sonstige                       | 14 Inst. | 51 St.  |
|           | zwischen 10.000 € und 20.000 € | 3 (17%)  |         |
|           | zwischen 20.000 € und 30.000 € | 2 (11%)  |         |
|           | zwischen 30.000 € und 40.000 € | 8 (44%)  |         |
|           | zwischen 40.000 € und 50.000 € | 5 (28%)  |         |

## 3.3 Durchschnittsalter der Beschäftigten

1313 Befragte äußerten sich zum Durchschnittsalter der Beschäftigten in ihrer Institution.

### 3.3.1 Durchschnittsalter bundesweit

| Code   | Art der Institution              | Anzahl    | Ø-Alter  |
|--|----------------------------------|-----------|----------|
| <b>Gesamtes Bundesgebiet (1313 Institutionen, 44,42 Jahre)</b> |                                  |           |          |
| <b>1</b>   | Öffentliche Verwaltung (Kommune) | 744 Inst. | 45,66 J. |
| <b>2</b>   | Öffentliche Verwaltung (Kreis)   | 106 Inst. | 45,96 J. |
| <b>3</b>   | Regionale Planungsgemeinschaft   | 17 Inst.  | 45,94 J. |
| <b>4</b>   | Öffentliche Verwaltung (Land)    | 33 Inst.  | 48,48 J. |
| <b>5</b>   | Freies Büro                      | 256 Inst. | 41,28 J. |
| <b>6</b>   | Forschungseinrichtung            | 34 Inst.  | 37,56 J. |
| <b>7</b>   | Kommunale GmbH                   | 12 Inst.  | 32,25 J. |
| <b>8</b>   | Verein                           | 14 Inst.  | 45,00 J. |
| <b>9</b>   | Freischaffend tätig              | 55 Inst.  | 43,15 J. |
| <b>10</b>  | Sonstige                         | 55 Inst.  | 41,49 J. |

### 3.3.2 Durchschnittsalter nach Postleitregionen

| Code  | Art der Institution              | Anzahl   | Ø-Alter  |
|---|----------------------------------|----------|----------|
| <b>Postleitregion 01 (21 Institutionen, 46,00 Jahre)</b><br>Dresden, Riesa, Meißen, Bischofswerda             |                                  |          |          |
| 1   | Öffentliche Verwaltung (Kommune) | 13 Inst. | 45,92 J. |
| 3   | Regionale Planungsgemeinschaft   | 1 Inst.  | 51,00 J. |
| 5   | Freies Büro                      | 6 Inst.  | 46,33 J. |
| 9   | Freischaffend Tätig              | 1 Inst.  | 40,00 J. |
| <b>Postleitregion 02 (Sieben Institutionen, 46,14 Jahre)</b><br>Görlitz, Bautzen, Hoyerswerda, Zittau         |                                  |          |          |
| 1   | Öffentliche Verwaltung (Kommune) | 3 Inst.  | 48,00 J. |
| 2   | Öffentliche Verwaltung (Kreis)   | 2 Inst.  | 46,50 J. |
| 3   | Regionale Planungsgemeinschaft   | 1 Inst.  | 46,00 J. |
| 9   | Freischaffend Tätig              | 1 Inst.  | 40,00 J. |
| <b>Postleitregion 03 (14 Institutionen, 38,00 Jahre)</b><br>Cottbus, Finsterwalde, Forst (Lausitz), Spremberg |                                  |          |          |
| 1   | Öffentliche Verwaltung (Kommune) | 8 Inst.  | 49,13 J. |
| 2   | Öffentliche Verwaltung (Kreis)   | 2 Inst.  | 48,50 J. |
| 3   | Regionale Planungsgemeinschaft   | 1 Inst.  | 45,00 J. |
| 5   | Freies Büro                      | 2 Inst.  | 46,00 J. |
| 6   | Forschungseinrichtung            | 1 Inst.  | 40,00 J. |
| <b>Postleitregion 04 (27 Institutionen, 42,59 J.)</b><br>Leipzig, Altenburg, Eilenburg, Torgau                |                                  |          |          |
| 1   | Öffentliche Verwaltung (Kommune) | 13 Inst. | 48,54 J. |
| 3   | Regionale Planungsgemeinschaft   | 1 Inst.  | 45,00 J. |
| 4   | Öffentliche Verwaltung (Land)    | 1 Inst.  | 45,00 J. |



| Code   | Art der Institution              | Anzahl   | 0-Alter  |
|--|----------------------------------|----------|----------|
| 5  | Freies Büro                      | 11 Inst. | 35,82 J. |
| 9  | Freischaffend tätig              | 1 Inst.  | 35,00 J. |
| 10   | Sonstige                         | 1 Inst.  | 45,00 J. |
| <b>Postleitregion 06 (42 Institutionen, 47,26 Jahre)</b><br>Halle (Saale), Dessau-Roßlau, Quedlinburg, Zeitz |                                  |          |          |
| 1  | Öffentliche Verwaltung (Kommune) | 35 Inst. | 47,34 J. |
| 2  | Öffentliche Verwaltung (Kreis)   | 3 Inst.  | 47,67 J. |
| 3  | Regionale Planungsgemeinschaft   | 2 Inst.  | 47,50 J. |
| 5  | Freies Büro                      | 1 Inst.  | 40,00 J. |
| 10   | Sonstige                         | 1 Inst.  | 50,00 J. |
| <b>Postleitregion 07 (16 Institutionen, 47,88 Jahre)</b><br>Gera, Jena, Saalfeld/Saale, Greiz                |                                  |          |          |
| 1  | Öffentliche Verwaltung (Kommune) | 11 Inst. | 47,64 J. |
| 2  | Öffentliche Verwaltung (Kreis)   | 1 Inst.  | 51,00 J. |
| 5  | Freies Büro                      | 2 Inst.  | 48,00 J. |
| 8  | Verein                           | 2 Inst.  | 47,50 J. |
| <b>Postleitregion 08 (11 Institutionen, 46,64 Jahre)</b><br>Plauen, Zwickau, Aue, Klingenthal                |                                  |          |          |
| 1  | Öffentliche Verwaltung (Kommune) | 8 Inst.  | 46,63 J. |
| 3  | Regionale Planungsgemeinschaft   | 1 Inst.  | 50,00 J. |
| 5  | Freies Büro                      | 2 Inst.  | 45,00 J. |
| <b>Postleitregion 09 (13 Institutionen, 44,69 Jahre)</b><br>Chemnitz, Annaberg-Buchholz, Zschopau, Freiberg  |                                  |          |          |
| 1  | Öffentliche Verwaltung (Kommune) | 10 Inst. | 45,70 J. |
| 5  | Freies Büro                      | 2 Inst.  | 39,50 J. |

| Code  | Art der Institution              | Anzahl   | Ø-Alter  |
|---|----------------------------------|----------|----------|
| 9   | Freischaffend tätig              | 1 Inst.  | 45,00 J. |
| <b>Postleitregion 10 (65 Institutionen, 43,74 Jahre)</b><br>Berlin Innenstadt   |                                  |          |          |
| 1   | Öffentliche Verwaltung (Kommune) | 2 Inst.  | 52,00 J. |
| 4   | Öffentliche Verwaltung (Land)    | 9 Inst.  | 53,78 J. |
| 5   | Freies Büro                      | 33 Inst. | 41,64 J. |
| 6   | Forschungseinrichtung            | 2 Inst.  | 40,00 J. |
| 8   | Verein                           | 4 Inst.  | 47,00 J. |
| 9   | Freischaffend tätig              | 7 Inst.  | 41,43 J. |
| 10  | Sonstige                         | 8 Inst.  | 40,38 J. |
| <b>Postleitregion 12 (Acht Institutionen, 45,75 Jahre)</b><br>Südliches und südöstliches Berlin   |                                  |          |          |
| 1   | Öffentliche Verwaltung (Kommune) | 3 Inst.  | 50,67 J. |
| 5   | Freies Büro                      | 3 Inst.  | 41,33 J. |
| 10  | Sonstige                         | 2 Inst.  | 45,00 J. |
| <b>Postleitregion 13 (Zehn Institutionen, 43,40 Jahre)</b><br>Nördliches Berlin   |                                  |          |          |
| 1   | Öffentliche Verwaltung (Kommune) | 2 Inst.  | 50,00 J. |
| 4   | Öffentliche Verwaltung (Land)    | 2 Inst.  | 50,00 J. |
| 5   | Freies Büro                      | 4 Inst.  | 36,50 J. |
| 9   | Freischaffend tätig              | 1 Inst.  | 48,00 J. |
| 10  | Sonstige                         | 1 Inst.  | 40,00 J. |
| <b>Postleitregion 14 (25 Institutionen, 47,12 Jahre)</b><br>Potsdam und südwestliches Berlin, Rathenow, Luckenwalde, Brandenburg an der Havel |                                  |          |          |
| 1   | Öffentliche Verwaltung (Kommune) | 10 Inst. | 48,50 J. |

| Code  | Art der Institution              | Anzahl   | Ø-Alter  |
|---|----------------------------------|----------|----------|
| 2   | Öffentliche Verwaltung (Kreis)   | 3 Inst.  | 51,33 J. |
| 3   | Regionale Planungsgemeinschaft   | 1 Inst.  | 35,00 J. |
| 4   | Öffentliche Verwaltung (Land)    | 1 Inst.  | 50,00 J. |
| 5   | Freies Büro                      | 7 Inst.  | 44,57 J. |
| 9   | Freischaffend tätig              | 3 Inst-  | 47,33 J. |
| <b>Postleitregion 15 (Sieben Institutionen, 44,71 Jahre)</b><br>Frankfurt (Oder), Eisenhüttenstadt, Fürstenwalde/Spree, Königs Wusterhausen |                                  |          |          |
| 1   | Öffentliche Verwaltung (Kommune) | 6 Inst.  | 45,83 J. |
| 10  | Sonstige                         | 1 Inst.  | 38,00 J. |
| <b>Postleitregion 16 (22 Institutionen, 45,82 Jahre)</b><br>Oranienburg, Eberswalde, Pritzwalk, Schwedt/Oder                                |                                  |          |          |
| 1   | Öffentliche Verwaltung (Kommune) | 14 Inst. | 46,43 J. |
| 2   | Öffentliche Verwaltung (Kreis)   | 4 Inst.  | 46,75 J. |
| 3   | Regionale Planungsgemeinschaft   | 3 Inst.  | 42,00 J. |
| 5   | Freies Büro                      | 1 Inst.  | 45,00 J. |
| <b>Postleitregion 17 (13 Institutionen, 45,85 Jahre)</b><br>Neubrandenburg, Greifswald, Neustrelitz, Usedom                                 |                                  |          |          |
| 1   | Öffentliche Verwaltung (Kommune) | 7 Inst.  | 45,57 J. |
| 5   | Freies Büro                      | 5 Inst.  | 47,40 J. |
| 7   | Kommunale GmbH                   | 1 Inst.  | 40,00 J. |
| <b>Postleitregion 18 (Sechs Institutionen, 46,50 Jahre)</b><br>Rostock, Stralsund, Güstrow, Bergen auf Rügen                                |                                  |          |          |
| 1   | Öffentliche Verwaltung (Kommune) | 3 Inst.  | 46,00 J. |
| 2   | Öffentliche Verwaltung (Kreis)   | 2 Inst.  | 45,50 J. |
| 7   | Kommunale GmbH                   | 1 Inst.  | 50,00 J. |

| Code  | Art der Institution              | Anzahl   | Ø-Alter  |
|---|----------------------------------|----------|----------|
| <b>Postleitregion 19 (Sechs Institutionen, 49,67 Jahre)</b><br>Schwerin, Ludwigslust, Wittenberge, Parchim                                  |                                  |          |          |
| <b>1</b>  | Öffentliche Verwaltung (Kommune) | 4 Inst.  | 52,25 J. |
| <b>9</b>  | Freischaffend tätig              | 1 Inst.  | 44,00 J. |
| <b>10</b>   | Sonstige                         | 1 Inst.  | 45,00 J. |
| <b>Postleitregion 20 (11 Institutionen, 40,64 Jahre)</b><br>Hamburg Mitte   |                                  |          |          |
| <b>1</b>  | Öffentliche Verwaltung (Kommune) | 5 Inst.  | 44,40 J. |
| <b>5</b>  | Freies Büro                      | 6 Inst.  | 37,50 J. |
| <b>Postleitregion 21 (25 Institutionen, 44,36 Jahre)</b><br>Südliches und östliches Hamburg und Umland, Lüneburg, Buxtehude, Stade, Reinbek |                                  |          |          |
| <b>1</b>  | Öffentliche Verwaltung (Kommune) | 18 Inst. | 42,94 J. |
| <b>4</b>  | Öffentliche Verwaltung (Land)    | 3 Inst.  | 48,67 J. |
| <b>5</b>  | Freies Büro                      | 1 Inst.  | 44,00 J. |
| <b>9</b>  | Freischaffend tätig              | 2 Inst.  | 48,00 J. |
| <b>10</b>   | Sonstige                         | 1 Inst.  | 50,00 J. |
| <b>Postleitregion 22 (19 Institutionen, 41,58 Jahre)</b><br>Hamburg Nord/West, Norderstedt, Ahrensburg, Wedel                               |                                  |          |          |
| <b>1</b>  | Öffentliche Verwaltung (Kommune) | 8 Inst.  | 46,50 J. |
| <b>4</b>  | Öffentliche Verwaltung (Land)    | 1 Inst.  | 32,00 J. |
| <b>5</b>  | Freies Büro                      | 3 Inst.  | 39,67 J. |
| <b>6</b>  | Forschungseinrichtung            | 3 Inst.  | 34,67 J. |
| <b>10</b>   | Sonstige                         | 4 Inst.  | 40,75 J. |
| <b>Postleitregion 23 (18 Institutionen, 46,11 Jahre)</b><br>Lübeck, Bad Segeberg, Wismar, Mölln   |                                  |          |          |
| <b>1</b>  | Öffentliche Verwaltung (Kommune) | 13 Inst. | 46,85 J. |

| Code  | Art der Institution              | Anzahl   | 0-Alter  |
|---|----------------------------------|----------|----------|
| 2   | Öffentliche Verwaltung (Kreis)   | 3 Inst.  | 44,33 J. |
| 7   | Kommunale GmbH                   | 1 Inst.  | 40,00 J. |
| 10  | Sonstige                         | 1 Inst.  | 48,00 J. |
| <b>Postleitregion 24 (14 Institutionen, 43,00 Jahre)</b><br>Kiel, Flensburg, Schleswig, Neumünster                                  |                                  |          |          |
| 1   | Öffentliche Verwaltung (Kommune) | 10 Inst. | 44,50 J. |
| 5   | Freies Büro                      | 1 Inst.  | 44,00 J. |
| 7   | Kommunale GmbH                   | 3 Inst.  | 37,67 J. |
| <b>Postleitregion 25 (16 Institutionen, 43,13 Jahre)</b><br>Westküste (Elmshorn, Itzehoe, Sylt)                                     |                                  |          |          |
| 1   | Öffentliche Verwaltung (Kommune) | 11 Inst. | 42,91 J. |
| 2   | Öffentliche Verwaltung (Kreis)   | 2 Inst.  | 45,50 J. |
| 5   | Freies Büro                      | 3 Inst.  | 42,33 J. |
| <b>Postleitregion 26 (12 Institutionen, 45,33 Jahre)</b><br>Oldenburg, Wilhelmshaven, Emden, Aurich                                 |                                  |          |          |
| 1   | Öffentliche Verwaltung (Kommune) | 8 Inst.  | 46,75 J. |
| 2   | Öffentliche Verwaltung (Kreis)   | 1 Inst.  | 45,00 J. |
| 5   | Freies Büro                      | 1 Inst.  | 42,00 J. |
| 9   | Freischaffend tätig              | 1 Inst.  | 28,00 J. |
| 10  | Sonstige                         | 1 Inst.  | 55,00 J. |
| <b>Postleitregion 27 (13 Institutionen, 45,23 Jahre)</b><br>Grossraum Bremen Bremerhaven, Cuxhaven, Delmenhorst, Helgoland, Neuwerk |                                  |          |          |
| 1   | Öffentliche Verwaltung (Kommune) | 12 Inst. | 44,83 J. |
| 2   | Öffentliche Verwaltung (Kreis)   | 1 Inst.  | 50,00 J. |

| Code   | Art der Institution              | Anzahl   | Ø-Alter  |
|--|----------------------------------|----------|----------|
| <b>Postleitregion 28 (Zehn Institutionen, 46,90 Jahre)</b><br>Bremen, Ottersberg, Schwanewede, Syke, Stuhr, Weyhe  |                                  |          |          |
| 1  | Öffentliche Verwaltung (Kommune) | 5 Inst.  | 48,80 J. |
| 4  | Öffentliche Verwaltung (Land)    | 1 Inst.  | 42,00 J. |
| 5  | Freies Büro                      | 2 Inst.  | 46,50 J. |
| 10   | Sonstige                         | 2 Inst.  | 45,00 J. |
| <b>Postleitregion 29 (Sieben Institutionen, 46,43)</b><br>Celle, Uelzen, Salzwedel, Lüchow                         |                                  |          |          |
| 1  | Öffentliche Verwaltung (Kommune) | 4 Inst.  | 44,75 J. |
| 2  | Öffentliche Verwaltung (Kreis)   | 2 Inst.  | 49,00 J. |
| 3  | Regionale Planungsgemeinschaft   | 1 Inst.  | 48,00 J. |
| <b>Postleitregion 30 (23 Institutionen, 44,13 Jahre)</b><br>Hannover, Garbsen, Langenhagen, Laatzen                |                                  |          |          |
| 1  | Öffentliche Verwaltung (Kommune) | 5 Inst.  | 46,40 J. |
| 5  | Freies Büro                      | 10 Inst. | 41,80 J. |
| 6  | Forschungseinrichtung            | 1 Inst.  | 45,00 J. |
| 9  | Freischaffend tätig              | 3 Inst.  | 48,33 J. |
| 10   | Sonstige                         | 4 Inst.  | 43,75 J. |
| <b>Postleitregion 31 (20 Institutionen, 43,70 Jahre)</b><br>Hannover Umland, Hameln, Hildesheim, Peine, Schaumburg |                                  |          |          |
| 1  | Öffentliche Verwaltung (Kommune) | 15 Inst. | 44,47 J. |
| 2  | Öffentliche Verwaltung (Kreis)   | 2 Inst.  | 40,00 J. |
| 5  | Freies Büro                      | 1 Inst.  | 45,00 J. |
| 9  | Freischaffend tätig              | 1 Inst.  | 45,00 J. |
| 10   | Sonstige                         | 1 Inst.  | 37,00 J. |

| Code   | Art der Institution              | Anzahl   | Ø-Alter  |
|--|----------------------------------|----------|----------|
| <b>Postleitregion 32 (Fünf Institutionen, 44,60 Jahre)</b><br>Herford, Minden, Detmold, Löhne              |                                  |          |          |
| 1  | Öffentliche Verwaltung (Kommune) | 4 Inst.  | 44,50 J. |
| 2  | Öffentliche Verwaltung (Kreis)   | 1 Inst.  | 45,00 J. |
| <b>Postleitregion 33 (Neun Institutionen, 46,22 Jahre)</b><br>Bielefeld, Paderborn, Bad Driburg, Gütersloh |                                  |          |          |
| 1  | Öffentliche Verwaltung (Kommune) | 7 Inst.  | 46,43 J. |
| 2  | Öffentliche Verwaltung (Kreis)   | 1 Inst.  | 45,00 J. |
| 5  | Freies Büro                      | 1 Inst.  | 46,00 J. |
| <b>Postleitregion 34 (15 Institutionen, 43,27 Jahre)</b><br>Kassel, Hannoversch Münden, Korbach, Warburg   |                                  |          |          |
| 1  | Öffentliche Verwaltung (Kommune) | 10 Inst. | 45,10 J. |
| 2  | Öffentliche Verwaltung (Kreis)   | 1 Inst.  | 45,00 J. |
| 5  | Freies Büro                      | 2 Inst.  | 40,00 J. |
| 6  | Forschungseinrichtung            | 1 Inst.  | 38,00 J. |
| 10   | Sonstige                         | 1 Inst.  | 35,00 J. |
| <b>Postleitregion 35 (17 Institutionen, 45,18 Jahre)</b><br>Gießen, Wetzlar, Marburg, Dillenburg           |                                  |          |          |
| 1  | Öffentliche Verwaltung (Kommune) | 13 Inst. | 46,77 J. |
| 5  | Freies Büro                      | 3 Inst.  | 40,00 J. |
| 8  | Verein                           | 1 Inst.  | 40,00 J. |
| <b>Postleitregion 36 (Acht Institutionen, 44,50 Jahre)</b><br>Fulda, Bad Hersfeld, Bad Salzungen, Alsfeld  |                                  |          |          |
| 1  | Öffentliche Verwaltung (Kommune) | 3 Inst.  | 43,00 J. |
| 2  | Öffentliche Verwaltung (Kreis)   | 4 Inst.  | 44,25 J. |
| 1  | Freies Büro                      | 1 Inst.  | 50,00 J. |

| Code   | Art der Institution              | Anzahl   | Ø-Alter  |
|--|----------------------------------|----------|----------|
| <b>Postleitregion 37 (16 Institutionen, 44,63 Jahre)</b><br>Göttingen, Hötter, Eschwege, Osterode am Harz    |                                  |          |          |
| 1  | Öffentliche Verwaltung (Kommune) | 11 Inst. | 45,82 J. |
| 2  | Öffentliche Verwaltung (Kreis)   | 3 Inst.  | 46,00 J. |
| 5  | Freies Büro                      | 1 Inst.  | 35,00 J. |
| 9  | Freischaffend tätig              | 1 Inst.  | 37,00 J. |
| <b>Postleitregion 38 (18 Institutionen, 37,78 Jahre)</b><br>Braunschweig, Salzgitter, Wolfsburg, Halberstadt |                                  |          |          |
| 1  | Öffentliche Verwaltung (Kommune) | 9 Inst.  | 44,44 J. |
| 2  | Öffentliche Verwaltung (Kreis)   | 3 Inst.  | 45,00 J. |
| 5  | Freies Büro                      | 3 Inst.  | 42,00 J. |
| 6  | Freischaffend tätig              | 1 Inst.  | 56,00 J. |
| 10   | Sonstige                         | 1 Inst.  | 40,00 J. |
| <b>Postleitregion 39 (11 Institutionen, 48,55 Jahre)</b><br>Magdeburg, Stendal, Oschersleben, Staßfurt       |                                  |          |          |
| 1  | Öffentliche Verwaltung (Kommune) | 8 Inst.  | 50,50 J. |
| 3  | Regionale Planungsgemeinschaft   | 1 Inst.  | 39,00 J. |
| 5  | Freies Büro                      | 2 Inst.  | 45,50 J. |
| <b>Postleitregion 40 (Sechs Institutionen, 40,50 Jahre)</b><br>Düsseldorf, Hilden, Mettmann, Ratingen        |                                  |          |          |
| 1  | Öffentliche Verwaltung (Kommune) | 2 Inst.  | 42,50 J. |
| 4  | Öffentliche Verwaltung (Land)    | 1 Inst.  | 40,00 J. |
| 5  | Freies Büro                      | 1 Inst.  | 44,00 J. |
| 9  | Freischaffend tätig              | 1 Inst.  | 40,00 J. |
| 10   | Sonstige                         | 1 Inst.  | 34,00 J. |



| Code  | Art der Institution              | Anzahl   | Ø-Alter  |
|---|----------------------------------|----------|----------|
| <b>Postleitregion 41 (Neun Institutionen, 44,33 Jahre)</b><br>Mönchengladbach, Neuss, Viersen, Erkelenz               |                                  |          |          |
| 1   | Öffentliche Verwaltung (Kommune) | 6 Inst.  | 45,33 J. |
| 2   | Öffentliche Verwaltung (Kreis)   | 2 Inst.  | 46,00 J. |
| 5   | Freies Büro                      | 1 Inst.  | 35,00 J. |
| <b>Postleitregion 42 (Fünf Institutionen, 44,80 Jahre)</b><br>Wuppertal, Velbert, Solingen, Remscheid                 |                                  |          |          |
| 1   | Öffentliche Verwaltung (Kommune) | 5 Inst.  | 44,80 J. |
| <b>Postleitregion 44 (Zehn Institutionen, 42,10)</b><br>Dortmund, Lünen, Herne, Bochum                                |                                  |          |          |
| 1   | Öffentliche Verwaltung (Kommune) | 5 Inst.  | 45,00 J. |
| 5   | Freies Büro                      | 2 Inst.  | 36,00 J. |
| 6   | Forschungseinrichtung            | 1 Inst.  | 40,00 J. |
| 8   | Verein                           | 1 Inst.  | 39,00 J. |
| 9   | Freischaffend tätig              | 1 Inst.  | 45,00 J. |
| <b>Postleitregion 45 (15 Institutionen, 45,27 Jahre)</b><br>Essen, Mülheim an der Ruhr, Recklinghausen, Gelsenkirchen |                                  |          |          |
| 1   | Öffentliche Verwaltung (Kommune) | 13 Inst. | 47,23 J. |
| 5   | Freies Büro                      | 1 Inst.  | 35,00 J. |
| 10  | Sonstige                         | 1 Inst.  | 30,00 J. |
| <b>Postleitregion 46 (11 Institutionen, 46,73 Jahre)</b><br>Oberhausen, Bottrop, Bocholt, Wesel                       |                                  |          |          |
| 1   | Öffentliche Verwaltung (Kommune) | 11 Inst. | 46,73 J. |
| <b>Postleitregion 47 (Zwei Institutionen, 47,50 J.)</b><br>Duisburg, Krefeld, Moers, Kleve, Wesel                     |                                  |          |          |
| 1   | Öffentliche Verwaltung (Kommune) | 1 Inst.  | 50,00 J. |
| 7   | Kommunale GmbH                   | 1 Inst.  | 45,00 J. |

| Code  | Art der Institution              | Anzahl  | Ø-Alter  |
|---|----------------------------------|---------|----------|
| <b>Postleitregion 48 (Neun Institutionen, 44,44 Jahre)</b><br>Münster, Rheine, Nordhorn, Coesfeld   |                                  |         |          |
| 1   | Öffentliche Verwaltung (Kommune) | 5 Inst. | 47,40 J. |
| 2   | Öffentliche Verwaltung (Kreis)   | 2 Inst. | 40,00 J. |
| 5   | Freies Büro                      | 1 Inst. | 38,00 J. |
| 9   | Freischaffend tätig              | 1 Inst. | 45,00 J. |
| <b>Postleitregion 49 (13 Institutionen, 44,77 Jahre)</b><br>Osnabrück, Melle, Ibbenbüren, Lingen (Ems)                                      |                                  |         |          |
| 1   | Öffentliche Verwaltung (Kommune) | 9 Inst. | 46,11 J. |
| 2   | Öffentliche Verwaltung (Kreis)   | 2 Inst. | 45,00 J. |
| 5   | Freies Büro                      | 2 Inst. | 38,50 J. |
| <b>Postleitregion 50 (Sieben Institutionen, 43,43 Jahre)</b><br>Köln (linksrheinisch plus Deutz), Frechen, Brühl, Bergheim                  |                                  |         |          |
| 1   | Öffentliche Verwaltung (Kommune) | 3 Inst. | 46,67 J. |
| 4   | Öffentliche Verwaltung (Land)    | 2 Inst. | 47,00 J. |
| 5   | Freies Büro                      | 2 Inst. | 35,00 J. |
| <b>Postleitregion 51 (Drei Institutionen, 47,33 Jahre)</b><br>Köln (rechtsrheinisch ohne Deutz), Leverkusen, Bergisch Gladbach, Gummersbach |                                  |         |          |
| 1   | Öffentliche Verwaltung (Kommune) | 3 Inst. | 47,33 J. |
| <b>Postleitregion 52 (Zehn Institutionen, 44,00 Jahre)</b><br>Aachen, Eschweiler, Düren, Heinsberg  |                                  |         |          |
| 1   | Öffentliche Verwaltung (Kommune) | 3 Inst. | 46,67 J. |
| 2   | Öffentliche Verwaltung (Kreis)   | 2 Inst. | 47,00 J. |
| 5   | Freies Büro                      | 5 Inst. | 41,20 J. |
| <b>Postleitregion 53 (Zehn Institutionen, 43,50 Jahre)</b><br>Bonn, Remagen, Siegburg, Euskirchen   |                                  |         |          |
| 1   | Öffentliche Verwaltung (Kommune) | 5 Inst. | 45,80 J. |

| Code   | Art der Institution              | Anzahl   | 0-Alter  |
|--|----------------------------------|----------|----------|
| 5  | Freies Büro                      | 3 Inst.  | 43,67 J. |
| 6  | Forschungseinrichtung            | 1 Inst.  | 40,00 J. |
| 10   | Sonstige                         | 1 Inst.  | 35,00 J. |
| <b>Postleitregion 54 (13 Institutionen, 42,23 Jahre)</b><br>Trier, Wittlich, Daun, Prüm, Bitburg                   |                                  |          |          |
| 1  | Öffentliche Verwaltung (Kommune) | 5 Inst.  | 44,20 J. |
| 2  | Öffentliche Verwaltung (Kreis)   | 2 Inst.  | 45,00 J. |
| 5  | Freies Büro                      | 2 Inst.  | 37,50 J. |
| 8  | Verein                           | 1 Inst.  | 40,00 J. |
| 9  | Freischaffend tätig              | 3 Inst.  | 41,00 J. |
| <b>Postleitregion 55 (18 Institutionen, 42,83 Jahre)</b><br>Mainz, Simmern/Hunsrück, Bad Kreuznach, Idar-Oberstein |                                  |          |          |
| 1  | Öffentliche Verwaltung (Kommune) | 12 Inst. | 43,33 J. |
| 2  | Öffentliche Verwaltung (Kreis)   | 3 Inst.  | 41,67 J. |
| 5  | Freies Büro                      | 2 Inst.  | 49,00 J. |
| 10   | Sonstige                         | 1 Inst.  | 28,00 J. |
| <b>Postleitregion 56 (14 Institutionen, 46,64 Jahre)</b><br>Koblenz, Neuwied, Mayen, Andernach                     |                                  |          |          |
| 1  | Öffentliche Verwaltung (Kommune) | 8 Inst.  | 46,63 J. |
| 2  | Öffentliche Verwaltung (Kreis)   | 3 Inst.  | 45,33 J. |
| 5  | Freies Büro                      | 3 Inst.  | 48,00 J. |
| <b>Postleitregion 57 (Zehn Institutionen, 43,30 Jahre)</b><br>Siegen, Lennestadt, Olpe, Altenkirchen (Westerwald)  |                                  |          |          |
| 1  | Öffentliche Verwaltung (Kommune) | 7 Inst.  | 43,71 J. |
| 2  | Öffentliche Verwaltung (Kreis)   | 1 Inst.  | 47,00 J. |

| Code  | Art der Institution              | Anzahl   | Ø-Alter  |
|---|----------------------------------|----------|----------|
| 6   | Forschungseinrichtung            | 1 Inst.  | 40,00 J. |
| 9   | Freischaffend tätig              | 1 Inst.  | 40,00 J. |
| <b>Postleitregion 58 (Sieben Institutionen, 48,86 Jahre)</b><br>Hagen, Witten, Iserlohn, Lüdenscheid            |                                  |          |          |
| 1   | Öffentliche Verwaltung (Kommune) | 5 Inst.  | 48,80 J. |
| 2   | Öffentliche Verwaltung (Kreis)   | 2 Inst.  | 49,00 J. |
| <b>Postleitregion 59 (13 Institutionen, 46,77 Jahre)</b><br>Hamm, Unna, Soest, Arnsberg                         |                                  |          |          |
| 1   | Öffentliche Verwaltung (Kommune) | 10 Inst. | 46,30 J. |
| 2   | Öffentliche Verwaltung (Kreis)   | 2 Inst.  | 47,50 J. |
| 4   | Öffentliche Verwaltung (Land)    | 1 Inst.  | 50,00 J. |
| <b>Postleitregion 60 (Zehn Institutionen, 39,80 Jahre)</b><br>Frankfurt am Main Mitte                           |                                  |          |          |
| 1   | Öffentliche Verwaltung (Kommune) | 1 Inst.  | 48,00 J. |
| 5   | Freies Büro                      | 6 Inst.  | 39,67 J. |
| 9   | Freischaffend tätig              | 1 Inst.  | 37,00 J. |
| 10  | Sonstige                         | 2 Inst.  | 37,50 J. |
| <b>Postleitregion 61 (Drei Institutionen, 47,33 Jahre)</b><br>Bad Homburg, Friedberg, Bad Vilbel, Oberursel     |                                  |          |          |
| 1   | Öffentliche Verwaltung (Kommune) | 2 Inst.  | 45,00 J. |
| 2   | Öffentliche Verwaltung (Kreis)   | 1 Inst.  | 52,00 J. |
| <b>Postleitregion 63 (16 Institutionen, 43,75 Jahre)</b><br>Aschaffenburg, Hanau, Offenbach am Main, Miltenberg |                                  |          |          |
| 1   | Öffentliche Verwaltung (Kommune) | 10 Inst. | 43,20 J. |
| 2   | Öffentliche Verwaltung (Kreis)   | 4 Inst.  | 47,00 J. |
| 5   | Freies Büro                      | 1 Inst.  | 40,00 J. |

| Code  | Art der Institution              | Anzahl   | Ø-Alter  |
|---|----------------------------------|----------|----------|
| 6   | Forschungseinrichtung            | 1 Inst.  | 40,00 J. |
| <b>Postleitregion 64 (23 Institutionen, 43,00 Jahre)</b><br>Darmstadt, Bensheim, Heppenheim, Groß-Gerau                         |                                  |          |          |
| 1   | Öffentliche Verwaltung (Kommune) | 11 Inst. | 44,00 J. |
| 2   | Öffentliche Verwaltung (Kreis)   | 2 Inst.  | 47,50 J. |
| 4   | Öffentliche Verwaltung (Land)    | 2 Inst.  | 51,50 J. |
| 5   | Freies Büro                      | 6 Inst.  | 38,67 J. |
| 9   | Freischaffend tätig              | 2 Inst.  | 37,50 J. |
| <b>Postleitregion 65 (13 Institutionen, 43,08 Jahre)</b><br>Wiesbaden, Limburg an der Lahn, Rüsselsheim, Frankfurt am Main-West |                                  |          |          |
| 1   | Öffentliche Verwaltung (Kommune) | 10 Inst. | 43,00 J. |
| 7   | Kommunale GmbH                   | 1 Inst.  | 45,00 J. |
| 10  | Sonstige                         | 2 Inst.  | 42,50 J. |
| <b>Postleitregion 66 (29 Institutionen, 47,07 Jahre)</b><br>Saarbrücken, Neunkirchen, Homburg, Pirmasens, Zweibrücken           |                                  |          |          |
| 1   | Öffentliche Verwaltung (Kommune) | 23 Inst. | 46,74 J. |
| 2   | Öffentliche Verwaltung (Kreis)   | 3 Inst.  | 46,33 J. |
| 4   | Öffentliche Verwaltung (Land)    | 2 Inst.  | 47,50 J. |
| 5   | Freies Büro                      | 1 Inst.  | 56,00 J. |
| <b>Postleitregion 67 (32 Institutionen, 41,84 Jahre)</b><br>Kaiserslautern, Ludwigshafen, Worms, Speyer                         |                                  |          |          |
| 1   | Öffentliche Verwaltung (Kommune) | 12 Inst. | 43,83 J. |
| 2   | Öffentliche Verwaltung (Kreis)   | 2 Inst.  | 40,00 J. |
| 4   | Öffentliche Verwaltung (Land)    | 1 Inst.  | 51,00 J. |
| 5   | Freies Büro                      | 11 Inst. | 41,00 J. |

| Code   | Art der Institution              | Anzahl   | Ø-Alter  |
|--|----------------------------------|----------|----------|
| 6  | Forschungseinrichtung            | 4 Inst.  | 35,00 J. |
| 8  | Verein                           | 1 Inst.  | 46,00 J. |
| 10   | Sonstige                         | 1 Inst.  | 45,00 J. |
| <b>Postleitregion 68 (Sieben Institutionen, 37,86 Jahre)</b><br>Mannheim, Schwetzingen, Lampertheim, Viernheim                 |                                  |          |          |
| 1  | Öffentliche Verwaltung (Kommune) | 4 Inst.  | 42,50 J. |
| 5  | Freies Büro                      | 2 Inst.  | 30,00 J. |
| 9  | Freischaffend tätig              | 1 Inst.  | 35,00 J. |
| <b>Postleitregion 69 (Sechs Institutionen, 46,67 Jahre)</b><br>Heidelberg, Weinheim, Leimen, Mannheim (nur Postfächer)         |                                  |          |          |
| 1  | Öffentliche Verwaltung (Kommune) | 5 Inst.  | 47,60 J. |
| 8  | Verein                           | 1 Inst.  | 42,00 J. |
| <b>Postleitregion 70 (23 Institutionen, 42,39 Jahre)</b><br>Stuttgart, Fellbach, Leinfelden-Echterdingen, Filderstadt          |                                  |          |          |
| 1  | Öffentliche Verwaltung (Kommune) | 3 Inst.  | 44,33 J. |
| 5  | Freies Büro                      | 11 Inst. | 40,27 J. |
| 6  | Forschungseinrichtung            | 1 Inst.  | 28,00 J. |
| 9  | Freischaffend tätig              | 7 Inst.  | 46,71 J. |
| 10   | Sonstige                         | 1 Inst.  | 44,00 J. |
| <b>Postleitregion 71 (Zehn Institutionen, 43,40 Jahre)</b><br>Stuttgarter Umland, Böblingen, Waiblingen, Backnang, Ludwigsburg |                                  |          |          |
| 1  | Öffentliche Verwaltung (Kommune) | 5 Inst.  | 41,40 J. |
| 5  | Freies Büro                      | 3 Inst.  | 45,67 J. |
| 10   | Sonstige                         | 2 Inst.  | 45,00 J. |

| Code   | Art der Institution              | Anzahl   | 0-Alter  |
|--|----------------------------------|----------|----------|
| <b>Postleitregion 72 (15 Institutionen, 46,40 Jahre)</b><br>Tübingen, Reutlingen, Sigmaringen, Freudenstadt, Balingen, Nürtingen |                                  |          |          |
| 1  | Öffentliche Verwaltung (Kommune) | 10 Inst. | 45,70 J. |
| 5  | Freies Büro                      | 4 Inst.  | 44,75 J. |
| 9  | Freischaffend tätig              | 1 Inst.  | 60,00 J. |
| <b>Postleitregion 73 (11 Institutionen, 43,27 Jahre)</b><br>Göppingen, Esslingen, Schwäbisch Gmünd, Aalen                        |                                  |          |          |
| 1  | Öffentliche Verwaltung (Kommune) | 10 Inst. | 43,40 J. |
| 5  | Freies Büro                      | 1 Inst.  | 42,00 J. |
| <b>Postleitregion 74 (15 Institutionen, 45,33 Jahre)</b><br>Heilbronn, Bietigheim-Bissingen, Schwäbisch Hall, Crailsheim         |                                  |          |          |
| 1  | Öffentliche Verwaltung (Kommune) | 5 Inst.  | 44,00 J. |
| 2  | Öffentliche Verwaltung (Kreis)   | 3 Inst.  | 43,33 J. |
| 5  | Freies Büro                      | 6 Inst.  | 46,67 J. |
| 9  | Freischaffend tätig              | 1 Inst.  | 50,00 J. |
| <b>Postleitregion 75 (Drei Institutionen, 45,00 Jahre)</b><br>Pforzheim, Eppingen, Calw, Mühlacker                               |                                  |          |          |
| 1  | Öffentliche Verwaltung (Kommune) | 3 Inst.  | 45,00 J. |
| <b>Postleitregion 76 (15 Institutionen, 41,80 Jahre)</b><br>Karlsruhe, Baden-Baden, Landau in der Pfalz, Bruchsal                |                                  |          |          |
| 1  | Öffentliche Verwaltung (Kommune) | 6 Inst.  | 44,17 J. |
| 2  | Öffentliche Verwaltung (Kreis)   | 1 Inst.  | 45,00 J. |
| 5  | Freies Büro                      | 7 Inst.  | 38,14 J. |
| 9  | Freischaffend tätig              | 1 Inst.  | 50,00 J. |
| <b>Postleitregion 77 (Sieben Institutionen, 39,57 Jahre)</b><br>Offenburg, Lahr, Kehl, Achern, Bühl                              |                                  |          |          |
| 1  | Öffentliche Verwaltung (Kommune) | 5 Inst.  | 43,40 J. |

| Code   | Art der Institution              | Anzahl  | Ø-Alter  |
|--|----------------------------------|---------|----------|
| 9  | Freischaffend tätig              | 2 Inst. | 30,00 J. |
| <b>Postleitregion 78 (Acht Institutionen, 44,00 Jahre)</b>                     |                                  |         |          |
| Villingen-Schwenningen, Donaueschingen, Singen, Konstanz, Tuttlingen, Rottweil |                                  |         |          |
| 1  | Öffentliche Verwaltung (Kommune) | 6 Inst. | 42,83 J. |
| 5  | Freies Büro                      | 2 Inst. | 47,50 J. |
| <b>Postleitregion 79 (20 Institutionen, 44,85 Jahre)</b>                       |                                  |         |          |
| Freiburg im Breisgau, Lörrach, Titisee-Neustadt, Waldshut-Tiengen, Emmendingen |                                  |         |          |
| 1  | Öffentliche Verwaltung (Kommune) | 8 Inst. | 46,13 J. |
| 2  | Öffentliche Verwaltung (Kreis)   | 2 Inst. | 46,50 J. |
| 3  | Regionale Planungsgemeinschaft   | 1 Inst. | 50,00 J. |
| 5  | Freies Büro                      | 5 Inst. | 42,40 J. |
| 6  | Forschungseinrichtung            | 1 Inst. | 32,00 J. |
| 8  | Verein                           | 1 Inst. | 45,00 J. |
| 9  | Freischaffend tätig              | 1 Inst. | 40,00 J. |
| 10   | Sonstige                         | 1 Inst. | 56,00 J. |
| <b>Postleitregion 80 (14 Institutionen, 38,50 Jahre)</b>                       |                                  |         |          |
| München Mitte-Nordwest   |                                  |         |          |
| 1  | Öffentliche Verwaltung (Kommune) | 4 Inst. | 40,00 J. |
| 2  | Öffentliche Verwaltung (Kreis)   | 1 Inst. | 50,00 J. |
| 5  | Freies Büro                      | 5 Inst. | 36,60 J. |
| 7  | Kommunale GmbH                   | 1 Inst. | 44,00 J. |
| 8  | Verein                           | 1 Inst. | 45,00 J. |
| 9  | Freischaffend tätig              | 1 Inst. | 37,00 J. |
| 10   | Sonstige                         | 1 Inst. | 20,00 J. |



| Code  | Art der Institution              | Anzahl   | 0-Alter  |
|---|----------------------------------|----------|----------|
| <b>Postleitregion 81 (Eine Institution, 40,00 Jahre)</b><br>München West, Süd, Ost  |                                  |          |          |
| 10  | Sonstige                         | 1 Inst.  | 40,00 J. |
| <b>Postleitregion 82 (11 Institutionen, 44,55 Jahre)</b><br>Münchener Umland (Süd, West), Fürstenfeldbruck, Starnberg, Garmisch-Partenkirchen |                                  |          |          |
| 1   | Öffentliche Verwaltung (Kommune) | 9 Inst.  | 44,44 J. |
| 2   | Öffentliche Verwaltung (Kreis)   | 1 Inst.  | 50,00 J. |
| 5   | Freies Büro                      | 1 Inst.  | 40,00 J. |
| <b>Postleitregion 83 (Acht Institutionen, 45,13 Jahre)</b><br>Rosenheim, Traunstein, Freilassing, Bad Tölz                                    |                                  |          |          |
| 1   | Öffentliche Verwaltung (Kommune) | 8 Inst.  | 45,13 J. |
| <b>Postleitregion 84 (Sechs Institutionen, 42,50 Jahre)</b><br>Landshut, Waldkraiburg, Dingolfing, Pfarrkirchen                               |                                  |          |          |
| 1   | Öffentliche Verwaltung (Kommune) | 3 Inst.  | 38,33 J. |
| 2   | Öffentliche Verwaltung (Kreis)   | 2 Inst.  | 47,50 J. |
| 5   | Freies Büro                      | 1 Inst.  | 45,00 J. |
| <b>Postleitregion 85 (13 Institutionen, 44,15 Jahre)</b><br>Münchener Umland (Nord, Ost), Ingolstadt, Dachau, Freising, Eichstätt             |                                  |          |          |
| 1   | Öffentliche Verwaltung (Kommune) | 11 Inst. | 43,55 J. |
| 3   | Regionale Planungsgemeinschaft   | 1 Inst.  | 50,00 J. |
| 4   | Öffentliche Verwaltung (Land)    | 1 Inst.  | 45,00 J. |
| <b>Postleitregion 86 (11 Institutionen, 42,55 Jahre)</b><br>Augsburg, Donauwörth, Landsberg am Lech, Neuburg a.Donau                          |                                  |          |          |
| 1   | Öffentliche Verwaltung (Kommune) | 11 Inst. | 42,55 J. |
| <b>Postleitregion 87 (Sechs Institutionen, 41,33 Jahre)</b><br>Kempten, Kaufbeuren, Memmingen, Marktoberdorf                                  |                                  |          |          |
| 1   | Öffentliche Verwaltung (Kommune) | 4 Inst.  | 40,75 J. |
| 2   | Öffentliche Verwaltung (Kreis)   | 1 Inst.  | 45,00 J. |

| Code   | Art der Institution              | Anzahl   | Ø-Alter  |
|--|----------------------------------|----------|----------|
| 4  | Öffentliche Verwaltung (Land)    | 1 Inst.  | 40,00 J. |
| <b>Postleitregion 88 (13 Institutionen, 43,08 Jahre)</b><br>Friedrichshafen, Lindau (Bodensee), Ravensburg, Biberach an der Riß      |                                  |          |          |
| 1  | Öffentliche Verwaltung (Kommune) | 10 Inst. | 44,00 J. |
| 2  | Öffentliche Verwaltung (Kreis)   | 1 Inst.  | 45,00 J. |
| 5  | Freies Büro                      | 2 Inst.  | 37,50 J. |
| <b>Postleitregion 89 (16 Institutionen, 44,31 Jahre)</b><br>Ulm, Neu-Ulm, Heidenheim an der Brenz, Ehingen (Donau)                   |                                  |          |          |
| 1  | Öffentliche Verwaltung (Kommune) | 9 Inst.  | 45,67 J. |
| 2  | Öffentliche Verwaltung (Kreis)   | 2 Inst.  | 43,50 J. |
| 5  | Freies Büro                      | 4 Inst.  | 41,50 J. |
| 7  | Kommunale GmbH                   | 1 Inst.  | 45,00 J. |
| <b>Postleitregion 90 (11 Institutionen, 42,36 Jahre)</b><br>Nürnberg, Fürth, Schwabach, Zirndorf                                     |                                  |          |          |
| 1  | Öffentliche Verwaltung (Kommune) | 7 Inst.  | 43,71 J. |
| 2  | Öffentliche Verwaltung           | 1 Inst.  | 45,00 J. |
| 5  | Freies Büro                      | 3 Inst.  | 38,33 J. |
| <b>Postleitregion 91 (Zehn Institutionen, 45,00 Jahre)</b><br>Nürnberger Umland, Erlangen, Ansbach, Dinkelsbühl                      |                                  |          |          |
| 1  | Öffentliche Verwaltung (Kommune) | 8 Inst.  | 45,38 J. |
| 2  | Öffentliche Verwaltung (Kreis)   | 1 Inst.  | 52,00 J. |
| 5  | Freies Büro                      | 1 Inst.  | 35,00 J. |
| <b>Postleitregion 92 (Fünf Institutionen, 44,60 Jahre)</b><br>Amberg, Neumarkt in der Oberpfalz, Weiden in der Oberpfalz, Schwandorf |                                  |          |          |
| 1  | Öffentliche Verwaltung (Kommune) | 3 Inst.  | 42,67 J. |
| 2  | Öffentliche Verwaltung (Kreis)   | 1 Inst.  | 45,00 J. |

| Code   | Art der Institution              | Anzahl  | 0-Alter  |
|--|----------------------------------|---------|----------|
| 8  | Verein                           | 1 Inst. | 50,00 J. |
| <b>Postleitregion 93 (Acht Institutionen, 44,38 Jahre)</b><br>Regensburg, Cham, Kelheim, Abensberg         |                                  |         |          |
| 1  | Öffentliche Verwaltung (Kommune) | 4 Inst. | 46,25 J. |
| 2  | Öffentliche Verwaltung (Kreis)   | 1 Inst. | 38,00 J. |
| 5  | Freies Büro                      | 3 Inst. | 44,00 J. |
| <b>Postleitregion 94 (Zehn Institutionen, 44,20 Jahre)</b><br>Passau, Landau an der Isar, Regen, Straubing |                                  |         |          |
| 1  | Öffentliche Verwaltung (Kommune) | 4 Inst. | 44,25 J. |
| 4  | Öffentliche Verwaltung (Land)    | 1 Inst. | 52,00 J. |
| 5  | Freies Büro                      | 3 Inst. | 37,33 J. |
| 10   | Sonstige                         | 2 Inst. | 50,50 J. |
| <b>Postleitregion 95 (Sieben Institutionen, 45,29 Jahre)</b><br>Hof, Bayreuth, Kulmbach, Marktredwitz      |                                  |         |          |
| 1  | Öffentliche Verwaltung (Kommune) | 3 Inst. | 45,00 J. |
| 2  | Öffentliche Verwaltung (Kreis)   | 4 Inst. | 45,50 J. |
| <b>Postleitregion 96 (Zehn Institutionen, 46,70 Jahre)</b><br>Bamberg, Lichtenfels, Coburg, Sonneberg      |                                  |         |          |
| 1  | Öffentliche Verwaltung (Kommune) | 5 Inst. | 48,40 J. |
| 2  | Öffentliche Verwaltung (Kreis)   | 1 Inst. | 45,00 J. |
| 4  | Öffentliche Verwaltung (Land)    | 1 Inst. | 45,00 J. |
| 5  | Freies Büro                      | 2 Inst. | 50,00 J. |
| 9  | Freischaffend tätig              | 1 Inst. | 35,00 J. |
| <b>Postleitregion 97 (19 Institutionen, 43,53 Jahre)</b><br>Würzburg, Schweinfurt, Bad Kissingen, Wertheim |                                  |         |          |
| 1  | Öffentliche Verwaltung (Kommune) | 9 Inst. | 46,78 J. |

| Code   | Art der Institution              | Anzahl   | Ø-Alter  |
|--|----------------------------------|----------|----------|
| 2  | Öffentliche Verwaltung (Kreis)   | 1 Inst.  | 45,00 J. |
| 5  | Freies Büro                      | 9 Inst.  | 40,11 J. |
| <b>Postleitregion 98 (Acht Institutionen, 48,25 Jahre)</b><br>Suhl, Hildburghausen, Ilmenau, Meiningen     |                                  |          |          |
| 1  | Öffentliche Verwaltung (Kommune) | 4 Inst.  | 47,00 J. |
| 2  | Öffentliche Verwaltung (Kreis)   | 1 Inst.  | 50,00 J. |
| 3  | Regionale Planungsgemeinschaft   | 1 Inst.  | 49,00 J. |
| 5  | Freies Büro                      | 2 Inst.  | 49,50 J. |
| <b>Postleitregion 99 (33 Institutionen, 44,94 Jahre)</b><br>Erfurt, Weimar, Mühlhausen/Thüringen, Eisenach |                                  |          |          |
| 1  | Öffentliche Verwaltung (Kommune) | 12 Inst. | 48,58 J. |
| 2  | Öffentliche Verwaltung (Kreis)   | 3 Inst.  | 49,33 J. |
| 3  | Regionale Planungsgemeinschaft   | 1 Inst.  | 52,00 J. |
| 4  | Öffentliche Verwaltung (Land)    | 2 Inst.  | 40,50 J. |
| 5  | Freies Büro                      | 2 Inst.  | 42,00 J. |
| 6  | Forschungseinrichtung            | 5 Inst.  | 37,60 J. |
| 9  | Freischaffend tätig              | 3 Inst.  | 46,33 J. |
| 10   | Sonstige                         | 5 Inst.  | 41,60 J. |

### B3.3.3 Durchschnittsalter nach Ortsgröße

| Code  | Art der Institution              | Anzahl    | Stellen  |
|---|----------------------------------|-----------|----------|
| <b>Kommunen mit unter 10.000 Einwohnern (136 Institutionen, 45,94 Jahre)</b>      |                                  |           |          |
| 1   | Öffentliche Verwaltung (Kommune) | 102 Inst. | 46,59 J. |
| 2   | Öffentliche Verwaltung (Kreis)   | 4 Inst.   | 43,75 J. |
| 5   | Freies Büro                      | 23 Inst.  | 45,09 J. |
| 9   | Freischaffend tätig              | 7 Inst.   | 40,57 J. |
| <b>Kommunen mit 10.000 bis 20.000 Einwohnern (293 Institutionen, 44,98 Jahre)</b> |                                  |           |          |
| 1   | Öffentliche Verwaltung (Kommune) | 253 Inst. | 45,11 J. |
| 2   | Öffentliche Verwaltung (Kreis)   | 20 Inst.  | 46,45 J. |
| 3   | Regionale Planungsgemeinschaft   | 1 Inst.   | 48,00 J. |
| 5   | Freies Büro                      | 13 Inst.  | 42,00 J. |
| 8   | Verein                           | 1 Inst.   | 35,00 J. |
| 9   | Freischaffend tätig              | 4 Inst.   | 42,00 J. |
| 10  | Sonstige                         | 1 Inst.   | 40,00 J. |
| <b>Kommunen mit 20.000 bis 50.000 Einwohnern (302 Institutionen, 45,46 Jahre)</b> |                                  |           |          |
| 1   | Öffentliche Verwaltung (Kommune) | 214 Inst. | 45,44 J. |
| 2   | Öffentliche Verwaltung (Kreis)   | 38 Inst.  | 46,89 J. |
| 3   | Regionale Planungsgemeinschaft   | 10 Inst.  | 45,90 J. |
| 4   | Öffentliche Verwaltung (Land)    | 1 Inst.   | 45,00 J. |
| 5   | Freies Büro                      | 23 Inst.  | 44,30 J. |
| 6   | Forschungseinrichtung            | 1 Inst.   | 32,00 J. |

| Code  | Art der Institution              | Anzahl   | Stellen  |
|---|----------------------------------|----------|----------|
| 7   | Kommunale GmbH                   | 1 Inst.  | 40,00 J. |
| 8   | Verein                           | 1 Inst.  | 50,00 J. |
| 9   | Freischaffend tätig              | 5 Inst.  | 39,40 J. |
| 10  | Sonstige                         | 8 Inst.  | 47,50 J. |
| <b>Kommunen mit 50.000 bis 100.000 Einwohnern (146 Institutionen, 45,12 Jahre)</b>  |                                  |          |          |
| 1   | Öffentliche Verwaltung (Kommune) | 73 Inst. | 46,07 J. |
| 2   | Öffentliche Verwaltung (Kreis)   | 15 Inst. | 44,73 J. |
| 3   | Regionale Planungsgemeinschaft   | 2 Inst.  | 47,50 J. |
| 4   | Öffentliche Verwaltung (Land)    | 6 Inst.  | 49,00 J. |
| 5   | Freies Büro                      | 28 Inst. | 42,57 J. |
| 6   | Forschungseinrichtung            | 4 Inst.  | 36,25 J. |
| 7   | Kommunale GmbH                   | 1 Inst.  | 40,00 J. |
| 8   | Verein                           | 3 Inst.  | 48,67 J. |
| 9   | Freischaffend tätig              | 8 Inst.  | 46,25 J. |
| 10  | Sonstige                         | 6 Inst.  | 45,17 J. |
| <b>Kommunen mit 100.000 bis 500.000 Einwohnern (198 Institutionen, 42,88 Jahre)</b> |                                  |          |          |
| 1   | Öffentliche Verwaltung (Kommune) | 60 Inst. | 45,65 J. |
| 2   | Öffentliche Verwaltung (Kreis)   | 25 Inst. | 45,40 J. |
| 3   | Regionale Planungsgemeinschaft   | 3 Inst.  | 44,67 J. |
| 4   | Öffentliche Verwaltung (Land)    | 6 Inst.  | 45,50 J. |
| 5   | Freies Büro                      | 63 Inst. | 39,92 J. |

| Code   | Art der Institution              | Anzahl    | Stellen  |
|--|----------------------------------|-----------|----------|
| 6  | Forschungseinrichtung            | 11 Inst.  | 37,82 J. |
| 7  | Kommunale GmbH                   | 6 Inst.   | 42,17 J. |
| 8  | Verein                           | 3 Inst.   | 42,33 J. |
| 9  | Freischaffend tätig              | 10 Inst.  | 46,10 J. |
| 10   | Sonstige                         | 11 Inst.  | 39,82 J. |
| <b>Kommunen mit über 500.000 Einwohnern (226 Institutionen, 42,22 Jahre)</b> |                                  |           |          |
| 1  | Öffentliche Verwaltung (Kommune) | 34 Inst.  | 46,65 J. |
| 2  | Öffentliche Verwaltung (Kreis)   | 1 Inst.   | 40,00 J. |
| 3  | Regionale Planungsgemeinschaft   | 1 Inst.   | 45,00 J. |
| 4  | Öffentliche Verwaltung (Land)    | 19 Inst.  | 49,37 J. |
| 5  | Freies Büro                      | 104 Inst. | 40,25 J. |
| 6  | Forschungseinrichtung            | 8 Inst.   | 37,13 J. |
| 7  | Kommunale GmbH                   | 3 Inst.   | 43,67 J. |
| 8  | Verein                           | 6 Inst.   | 45,33 J. |
| 9  | Freischaffend tätig              | 21 Inst.  | 42,52 J. |
| 10   | Sonstige                         | 29 Inst.  | 39,76 J. |

## B3.4 Suche nach neuen MitarbeiterInnen

926 Befragte äußerten sich zu der Frage, auf welchen Wegen nach neuen MitarbeiterInnen gesucht wird. Die Antworten werden sowohl für das gesamte Teilnehmerfeld als auch aufgeschlüsselt nach Art der Institution aufgeführt. Mehrfachnennungen waren möglich. Die Sortierung erfolgt nach Reihenfolge der Antwortoptionen. Im Sinne der besseren Lesbarkeit sind alle Antworten, deren absoluter Wert null ist, ausgelassen.

| Antwortoption  | Anteil  |         |
|--|---------|---------|
|  | Absolut | Relativ |
| <b>Gesamtes Teilnehmerfeld: 926 Befragte</b>                 |         |         |
| Ausschreibung im Amtsblatt                                   | 270     | 29%     |
| Ausschreibung/Anzeige in regionalen Tageszeitungen           | 556     | 60%     |
| Ausschreibung/Anzeige in überregionalen Zeitungen            | 242     | 26%     |
| Ausschreibung/Anzeige in Fachzeitschriften                   | 345     | 37%     |
| Ausschreibung/Anzeige auf eigener Webseite                   | 584     | 63%     |
| Ausschreibung/Anzeige in Online-Stellenbörsen                | 341     | 37%     |
| Ausschreibung und Suche über die Agentur für Arbeit          | 265     | 29%     |
| Kontaktsuche in sozialen Netzwerken                          | 39      | 4%      |
| Kontaktmessen in Universitäten                               | 37      | 4%      |
| Empfehlungen von Experten aus Lehre und Praxis               | 181     | 20%     |
| Direkte Ansprache von geeigneten Kandidaten                  | 298     | 32%     |
| Initiativbewerbung   | 220     | 24%     |
| Übernahme von PraktikantInnen/studentischen MitarbeiterInnen | 270     | 29%     |
| Sonstige   | 56      | 6%      |



| Antwortoption  | Anteil  |         |
|--|---------|---------|
|  | Absolut | Relativ |
| <b>Öffentliche Verwaltung (Kommune): 495 Befragte</b>        |         |         |
| Ausschreibung im Amtsblatt                                   | 212     | 43%     |
| Ausschreibung/Anzeige in regionalen Tageszeitungen           | 391     | 79%     |
| Ausschreibung/Anzeige in überregionalen Zeitungen            | 164     | 33%     |
| Ausschreibung/Anzeige in Fachzeitschriften                   | 225     | 45%     |
| Ausschreibung/Anzeige auf eigener Webseite                   | 364     | 74%     |
| Ausschreibung/Anzeige in Online-Stellenbörsen                | 163     | 33%     |
| Ausschreibung und Suche über die Agentur für Arbeit          | 161     | 33%     |
| Kontaktsuche in sozialen Netzwerken                          | 8       | 2%      |
| Kontaktmessen in Universitäten                               | 9       | 2%      |
| Empfehlungen von Experten aus Lehre und Praxis               | 29      | 6%      |
| Direkte Ansprache von geeigneten Kandidaten                  | 84      | 17%     |
| Initiativbewerbung   | 58      | 12%     |
| Übernahme von PraktikantInnen/studentischen MitarbeiterInnen | 48      | 10%     |
| Sonstige   | 27      | 5%      |
| <b>Öffentliche Verwaltung (Kreis): 85 Befragte</b>           |         |         |
| Ausschreibung im Amtsblatt                                   | 32      | 38%     |
| Ausschreibung/Anzeige in regionalen Tageszeitungen           | 73      | 86%     |
| Ausschreibung/Anzeige in überregionalen Zeitungen            | 27      | 32%     |
| Ausschreibung/Anzeige in Fachzeitschriften                   | 28      | 33%     |
| Ausschreibung/Anzeige auf eigener Webseite                   | 65      | 76%     |

| Antwortoption  | Anteil  |         |
|--|---------|---------|
|  | Absolut | Relativ |
| Ausschreibung/Anzeige in Online-Stellenbörsen                | 31      | 36%     |
| Ausschreibung und Suche über die Agentur für Arbeit          | 26      | 31%     |
| Kontaktmessen in Universitäten                               | 3       | 4%      |
| Empfehlungen von Experten aus Lehre und Praxis               | 9       | 11%     |
| Direkte Ansprache von geeigneten Kandidaten                  | 19      | 22%     |
| Initiativbewerbung   | 20      | 24%     |
| Übernahme von PraktikantInnen/studentischen MitarbeiterInnen | 14      | 16%     |
| Sonstige   | 3       | 4%      |
| <b>Regionale Planungsgemeinschaft: 11 Befragte</b>           |         |         |
| Ausschreibung im Amtsblatt                                   | 3       | 27%     |
| Ausschreibung/Anzeige in regionalen Tageszeitungen           | 6       | 55%     |
| Ausschreibung/Anzeige in überregionalen Zeitungen            | 1       | 9%      |
| Ausschreibung/Anzeige auf eigener Webseite                   | 7       | 64%     |
| Ausschreibung/Anzeige in Online-Stellenbörsen                | 4       | 36%     |
| Ausschreibung und Suche über die Agentur für Arbeit          | 3       | 27%     |
| Kontaktsuche in sozialen Netzwerken                          | 1       | 9%      |
| Kontaktmessen in Universitäten                               | 1       | 9%      |
| Empfehlungen von Experten aus Lehre und Praxis               | 2       | 18%     |
| Direkte Ansprache von geeigneten Kandidaten                  | 2       | 18%     |
| Initiativbewerbung   | 2       | 18%     |
| Übernahme von PraktikantInnen/studentischen MitarbeiterInnen | 3       | 27%     |

| Antwortoption  | Anteil  |         |
|--|---------|---------|
|  | Absolut | Relativ |
| Sonstige   | 2       | 18%     |
| <b>Öffentliche Verwaltung (Land): 19 Befragte</b>            |         |         |
| Ausschreibung im Amtsblatt                                   | 14      | 74%     |
| Ausschreibung/Anzeige in regionalen Tageszeitungen           | 9       | 47%     |
| Ausschreibung/Anzeige in überregionalen Zeitungen            | 4       | 21%     |
| Ausschreibung/Anzeige in Fachzeitschriften                   | 7       | 37%     |
| Ausschreibung/Anzeige auf eigener Webseite                   | 11      | 58%     |
| Ausschreibung/Anzeige in Online-Stellenbörsen                | 9       | 47%     |
| Ausschreibung und Suche über die Agentur für Arbeit          | 3       | 16%     |
| Kontaktsuche in sozialen Netzwerken                          | 1       | 5%      |
| Empfehlungen von Experten aus Lehre und Praxis               | 3       | 16%     |
| Direkte Ansprache von geeigneten Kandidaten                  | 8       | 42%     |
| Initiativbewerbung   | 4       | 21%     |
| Übernahme von PraktikantInnen/studentischen MitarbeiterInnen | 5       | 26%     |
| Sonstige   | 0       | 0%      |
| <b>Freies Büro: 201 Befragte</b>                             |         |         |
| Ausschreibung im Amtsblatt                                   | 4       | 2%      |
| Ausschreibung/Anzeige in regionalen Tageszeitungen           | 48      | 24%     |
| Ausschreibung/Anzeige in überregionalen Zeitungen            | 19      | 9%      |
| Ausschreibung/Anzeige in Fachzeitschriften                   | 49      | 24%     |
| Ausschreibung/Anzeige auf eigener Webseite                   | 75      | 37%     |

| Antwortoption  | Anteil  |         |
|--|---------|---------|
|  | Absolut | Relativ |
| Ausschreibung/Anzeige in Online-Stellenbörsen                | 85      | 42%     |
| Ausschreibung und Suche über die Agentur für Arbeit          | 51      | 25%     |
| Kontaktsuche in sozialen Netzwerken                          | 18      | 9%      |
| Kontaktmessen in Universitäten                               | 16      | 8%      |
| Empfehlungen von Experten aus Lehre und Praxis               | 92      | 46%     |
| Direkte Ansprache von geeigneten Kandidaten                  | 119     | 59%     |
| Initiativbewerbung   | 91      | 45%     |
| Übernahme von PraktikantInnen/studentischen MitarbeiterInnen | 134     | 67%     |
| Sonstige   | 15      | 7%      |
| <b>Forschungseinrichtung: 26 Befragte</b>                    |         |         |
| Ausschreibung im Amtsblatt                                   | 2       | 8%      |
| Ausschreibung/Anzeige in regionalen Tageszeitungen           | 1       | 4%      |
| Ausschreibung/Anzeige in überregionalen Zeitungen            | 13      | 50%     |
| Ausschreibung/Anzeige in Fachzeitschriften                   | 11      | 42%     |
| Ausschreibung/Anzeige auf eigener Webseite                   | 18      | 69%     |
| Ausschreibung/Anzeige in Online-Stellenbörsen                | 16      | 62%     |
| Ausschreibung und Suche über die Agentur für Arbeit          | 4       | 15%     |
| Kontaktsuche in sozialen Netzwerken                          | 1       | 4%      |
| Kontaktmessen in Universitäten                               | 3       | 12%     |
| Empfehlungen von Experten aus Lehre und Praxis               | 17      | 65%     |
| Direkte Ansprache von geeigneten Kandidaten                  | 19      | 73%     |

| Antwortoption  | Anteil  |         |
|--|---------|---------|
|  | Absolut | Relativ |
| Initiativbewerbung   | 2       | 8%      |
| Übernahme von PraktikantInnen/studentischen MitarbeiterInnen | 16      | 62%     |
| Sonstige   | 3       | 12%     |
| <b>Kommunale GmbH: 6 Befragte</b>                            |         |         |
| Ausschreibung im Amtsblatt                                   | 1       | 17%     |
| Ausschreibung/Anzeige in regionalen Tageszeitungen           | 1       | 17%     |
| Ausschreibung/Anzeige in überregionalen Zeitungen            | 2       | 33%     |
| Ausschreibung/Anzeige in Fachzeitschriften                   | 2       | 33%     |
| Ausschreibung/Anzeige auf eigener Webseite                   | 3       | 50%     |
| Ausschreibung/Anzeige in Online-Stellenbörsen                | 3       | 50%     |
| Ausschreibung und Suche über die Agentur für Arbeit          | 2       | 33%     |
| Kontaktsuche in sozialen Netzwerken                          | 1       | 17%     |
| Empfehlungen von Experten aus Lehre und Praxis               | 1       | 17%     |
| Direkte Ansprache von geeigneten Kandidaten                  | 2       | 33%     |
| Initiativbewerbung   | 2       | 33%     |
| Übernahme von PraktikantInnen/studentischen MitarbeiterInnen | 3       | 50%     |
| <b>Verein: 11 Befragte</b>                                   |         |         |
| Ausschreibung im Amtsblatt                                   | 1       | 9%      |
| Ausschreibung/Anzeige in regionalen Tageszeitungen           | 6       | 55%     |
| Ausschreibung/Anzeige in überregionalen Zeitungen            | 3       | 27%     |
| Ausschreibung/Anzeige in Fachzeitschriften                   | 3       | 27%     |

| Antwortoption  | Anteil  |         |
|--|---------|---------|
|  | Absolut | Relativ |
| Ausschreibung/Anzeige auf eigener Webseite                   | 10      | 91%     |
| Ausschreibung/Anzeige in Online-Stellenbörsen                | 5       | 45%     |
| Ausschreibung und Suche über die Agentur für Arbeit          | 3       | 27%     |
| Kontaktsuche in sozialen Netzwerken                          | 3       | 27%     |
| Kontaktmessen in Universitäten                               | 1       | 9%      |
| Empfehlungen von Experten aus Lehre und Praxis               | 1       | 9%      |
| Direkte Ansprache von geeigneten Kandidaten                  | 6       | 55%     |
| Initiativbewerbung   | 3       | 27%     |
| Übernahme von PraktikantInnen/studentischen MitarbeiterInnen | 6       | 55%     |
| Sonstige   | 1       | 9%      |
| <b>Freischaffend tätig: 53 Befragte</b>                      |         |         |
| Ausschreibung im Amtsblatt                                   | 0       | 0%      |
| Ausschreibung/Anzeige in regionalen Tageszeitungen           | 13      | 25%     |
| Ausschreibung/Anzeige in überregionalen Zeitungen            | 3       | 6%      |
| Ausschreibung/Anzeige in Fachzeitschriften                   | 14      | 26%     |
| Ausschreibung/Anzeige auf eigener Webseite                   | 16      | 30%     |
| Ausschreibung/Anzeige in Online-Stellenbörsen                | 16      | 30%     |
| Ausschreibung und Suche über die Agentur für Arbeit          | 10      | 19%     |
| Kontaktsuche in sozialen Netzwerken                          | 3       | 6%      |
| Kontaktmessen in Universitäten                               | 3       | 6%      |
| Empfehlungen von Experten aus Lehre und Praxis               | 22      | 42%     |

| Antwortoption  | Anteil  |         |
|--|---------|---------|
|  | Absolut | Relativ |
| Direkte Ansprache von geeigneten Kandidaten                  | 27      | 51%     |
| Initiativbewerbung   | 30      | 57%     |
| Übernahme von PraktikantInnen/studentischen MitarbeiterInnen | 31      | 58%     |
| Sonstige   | 3       | 6%      |
| <b>Sonstige: 31 Befragte</b>                                 |         |         |
| Ausschreibung im Amtsblatt                                   | 2       | 6%      |
| Ausschreibung/Anzeige in regionalen Tageszeitungen           | 11      | 35%     |
| Ausschreibung/Anzeige in überregionalen Zeitungen            | 13      | 42%     |
| Ausschreibung/Anzeige in Fachzeitschriften                   | 12      | 39%     |
| Ausschreibung/Anzeige auf eigener Webseite                   | 23      | 74%     |
| Ausschreibung/Anzeige in Online-Stellenbörsen                | 12      | 39%     |
| Ausschreibung und Suche über die Agentur für Arbeit          | 3       | 10%     |
| Kontaktsuche in sozialen Netzwerken                          | 3       | 10%     |
| Kontaktmessen in Universitäten                               | 1       | 3%      |
| Empfehlungen von Experten aus Lehre und Praxis               | 10      | 32%     |
| Direkte Ansprache von geeigneten Kandidaten                  | 19      | 61%     |
| Initiativbewerbung   | 8       | 26%     |
| Übernahme von PraktikantInnen/studentischen MitarbeiterInnen | 14      | 45%     |
| Sonstige   | 5       | 16%     |

## B3.5 Bevorzugte BewerberInnen

### B3.5.1 BewerberInnen mit räumlichen Bezug zum Arbeitsfeld werden bevorzugt

Die Befragten wurden gebeten anzugeben, ob sie bevorzugt BewerberInnen einstellen, die einen räumlichen Bezug zu ihrem Arbeitsfeld (etwa durch Herkunft aus dem Gebiet, vormalige Praktika und dergleichen) haben. Insgesamt beantworteten 913 Personen diese Frage.

| Antwortoption   | Anteil  |         |
|---|---------|---------|
|   | Absolut | Relativ |
| <b>Gesamtes Teilnehmerfeld: 913 Befragte</b>          |         |         |
| Ja (Werden bevorzugt)                                 | 451     | 49%     |
| Nein (Werden nicht bevorzugt)                         | 462     | 51%     |
| <b>Öffentliche Verwaltung (Kommune): 486 Befragte</b> |         |         |
| Ja (Werden bevorzugt)                                 | 218     | 45%     |
| Nein (Werden nicht bevorzugt)                         | 268     | 55%     |
| <b>Öffentliche Verwaltung (Kreis): 85 Befragte</b>    |         |         |
| Ja (Werden bevorzugt)                                 | 48      | 56%     |
| Nein (Werden nicht bevorzugt)                         | 37      | 44%     |
| <b>Regionale Planungsgemeinschaft: 11 Befragte</b>    |         |         |
| Ja (Werden bevorzugt)                                 | 9       | 82%     |
| Nein (Werden nicht bevorzugt)                         | 2       | 18%     |
| <b>Öffentliche Verwaltung (Land): 18 Befragte</b>     |         |         |
| Ja (Werden bevorzugt)                                 | 4       | 22%     |



| Antwortoption   | Anteil  |         |
|---|---------|---------|
|   | Absolut | Relativ |
| Nein (Werden nicht bevorzugt)                             | 14      | 78%     |
| <b>Freies Büro: 200 Befragte</b>                          |         |         |
| Ja (Werden bevorzugt)                                     | 107     | 54%     |
| Nein (Werden nicht bevorzugt)                             | 93      | 47%     |
| <b>Forschungseinrichtung: 26 Befragte</b>                 |         |         |
| Ja (Werden bevorzugt)                                     | 13      | 50%     |
| Nein (Werden nicht bevorzugt)                             | 13      | 50%     |
| <b>Kommunale GmbH: 5 Befragte</b>                         |         |         |
| Ja (Werden bevorzugt)                                     | 2       | 40%     |
| Nein (Werden nicht bevorzugt)                             | 3       | 60%     |
| <b>Verein: 11 Befragte</b>                                |         |         |
| Ja (Werden bevorzugt)                                     | 5       | 45%     |
| Nein (Werden nicht bevorzugt)                             | 6       | 55%     |
| <b>Freischaffend tätig: 52 Befragte</b>                   |         |         |
| Ja (Werden bevorzugt)                                     | 37      | 71%     |
| Nein (Werden nicht bevorzugt)                             | 15      | 29%     |
| <b>Sonstige: 31 Befragte</b>                              |         |         |
| Ja (Werden bevorzugt)                                     | 13      | 42%     |
| Nein (Werden nicht bevorzugt)                             | 18      | 58%     |
| <b>Kommunen mit unter 10.000 Einwohnern (64 Befragte)</b> |         |         |
| Ja (Werden bevorzugt)                                     | 53      | 65%     |

| Antwortoption   | Anteil  |         |
|---|---------|---------|
|   | Absolut | Relativ |
| Nein (Werden nicht bevorzugt)                                     | 29      | 35%     |
| <b>Kommunen mit 10.000 bis 20.000 Einwohnern (187 Befragte)</b>   |         |         |
| Ja (Werden bevorzugt)   | 106     | 57%     |
| Nein (Werden nicht bevorzugt)                                     | 81      | 43%     |
| <b>Kommunen mit 20.000 bis 50.000 Einwohnern (220 Befragte)</b>   |         |         |
| Ja (Werden bevorzugt)   | 99      | 45%     |
| Nein (Werden nicht bevorzugt)                                     | 121     | 55%     |
| <b>Kommunen mit 50.000 bis 100.000 Einwohnern (108 Befragte)</b>  |         |         |
| Ja (Werden bevorzugt)   | 58      | 54%     |
| Nein (Werden nicht bevorzugt)                                     | 50      | 46%     |
| <b>Kommunen mit 100.000 bis 500.000 Einwohnern (138 Befragte)</b> |         |         |
| Ja (Werden bevorzugt)   | 62      | 45%     |
| Nein (Werden nicht bevorzugt)                                     | 76      | 55%     |
| <b>Kommunen mit über 500.000 Einwohnern (171 Befragte)</b>        |         |         |
| Ja (Werden bevorzugt)   | 67      | 39%     |
| Nein (Werden nicht bevorzugt)                                     | 104     | 61%     |

## B3.5.2 Stadt- und RaumplanerInnen werden bevorzugt

Die Befragten wurden gebeten anzugeben, ob sie für die Bearbeitung planerischer Aufgaben bevorzugt BewerberInnen mit einem Abschluss in Stadt- oder Raumplanung einstellen. Insgesamt beantworteten 891 Personen diese Frage.

| Antwortoption   | Anteil  |         |
|---|---------|---------|
|   | Absolut | Relativ |
| <b>Gesamtes Teilnehmerfeld: 891 Befragte</b>          |         |         |
| Ja (Werden bevorzugt)                                 | 575     | 65%     |
| Nein (Werden nicht bevorzugt)                         | 316     | 35%     |
| <b>Öffentliche Verwaltung (Kommune): 478 Befragte</b> |         |         |
| Ja (Werden bevorzugt)                                 | 320     | 67%     |
| Nein (Werden nicht bevorzugt)                         | 158     | 33%     |
| <b>Öffentliche Verwaltung (Kreis): 79 Befragte</b>    |         |         |
| Ja (Werden bevorzugt)                                 | 49      | 62%     |
| Nein (Werden nicht bevorzugt)                         | 30      | 38%     |
| <b>Regionale Planungsgemeinschaft: 8 Befragte</b>     |         |         |
| Ja (Werden bevorzugt)                                 | 5       | 63%     |
| Nein (Werden nicht bevorzugt)                         | 3       | 38%     |
| <b>Öffentliche Verwaltung (Land): 17 Befragte</b>     |         |         |
| Ja (Werden bevorzugt)                                 | 15      | 88%     |
| Nein (Werden nicht bevorzugt)                         | 2       | 12%     |
| <b>Freies Büro: 196 Befragte</b>                      |         |         |
| Ja (Werden bevorzugt)                                 | 120     | 61%     |
| Nein (Werden nicht bevorzugt)                         | 76      | 39%     |

| Antwortoption   | Anteil  |         |
|---|---------|---------|
|   | Absolut | Relativ |
| <b>Forschungseinrichtung: 26 Befragte</b>                       |         |         |
| Ja (Werden bevorzugt)   | 17      | 65%     |
| Nein (Werden nicht bevorzugt)                                   | 9       | 35%     |
| <b>Kommunale GmbH: 5 Befragte</b>                               |         |         |
| Ja (Werden bevorzugt)   | 2       | 40%     |
| Nein (Werden nicht bevorzugt)                                   | 3       | 60%     |
| <b>Verein: 11 Befragte</b>                                      |         |         |
| Ja (Werden bevorzugt)   | 4       | 36%     |
| Nein (Werden nicht bevorzugt)                                   | 7       | 64%     |
| <b>Freischaffend tätig: 52 Befragte</b>                         |         |         |
| Ja (Werden bevorzugt)   | 28      | 54%     |
| Nein (Werden nicht bevorzugt)                                   | 24      | 46%     |
| <b>Sonstige: 31 Befragte</b>                                    |         |         |
| Ja (Werden bevorzugt)   | 23      | 74%     |
| Nein (Werden nicht bevorzugt)                                   | 8       | 26%     |
| <b>Kommunen mit unter 10.000 Einwohnern (78 Befragte)</b>       |         |         |
| Ja (Werden bevorzugt)   | 36      | 46%     |
| Nein (Werden nicht bevorzugt)                                   | 42      | 54%     |
| <b>Kommunen mit 10.000 bis 20.000 Einwohnern (183 Befragte)</b> |         |         |
| Ja (Werden bevorzugt)   | 97      | 53%     |
| Nein (Werden nicht bevorzugt)                                   | 86      | 47%     |

| Antwortoption   | Anteil  |         |
|---|---------|---------|
|   | Absolut | Relativ |
| <b>Kommunen mit 20.000 bis 50.000 Einwohnern (209 Befragte)</b>   |         |         |
| Ja (Werden bevorzugt)   | 159     | 76%     |
| Nein (Werden nicht bevorzugt)                                     | 50      | 24%     |
| <b>Kommunen mit 50.000 bis 100.000 Einwohnern (106 Befragte)</b>  |         |         |
| Ja (Werden bevorzugt)   | 73      | 69%     |
| Nein (Werden nicht bevorzugt)                                     | 33      | 31%     |
| <b>Kommunen mit 100.000 bis 500.000 Einwohnern (135 Befragte)</b> |         |         |
| Ja (Werden bevorzugt)   | 89      | 66%     |
| Nein (Werden nicht bevorzugt)                                     | 46      | 34%     |
| <b>Kommunen mit über 500.000 Einwohnern (172 Befragte)</b>        |         |         |
| Ja (Werden bevorzugt)   | 115     | 67%     |
| Nein (Werden nicht bevorzugt)                                     | 57      | 33%     |

### B3.5.3 QuereinsteigerInnen für Stellen mit planerischem Bezug

Die Befragten wurden gebeten anzugeben, ob sie für die Bearbeitung planerischer Aufgaben auch BewerberInnen aus anderen Fachrichtungen einstellen. Insgesamt beantworteten 884 Personen diese Frage.

| Antwortoption   | Anteil  |         |
|---|---------|---------|
|   | Absolut | Relativ |
| <b>Gesamtes Teilnehmerfeld: 884 Befragte</b>          |         |         |
| Ja (QuereinsteigerInnen kommen in Frage)              | 651     | 74%     |
| Nein (QuereinsteigerInnen kommen nicht in Frage)      | 233     | 26%     |
| <b>Öffentliche Verwaltung (Kommune): 471 Befragte</b> |         |         |
| Ja (QuereinsteigerInnen kommen in Frage)              | 335     | 71%     |
| Nein (QuereinsteigerInnen kommen nicht in Frage)      | 136     | 29%     |
| <b>Öffentliche Verwaltung (Kreis): 79 Befragte</b>    |         |         |
| Ja (QuereinsteigerInnen kommen in Frage)              | 64      | 81%     |
| Nein (QuereinsteigerInnen kommen nicht in Frage)      | 15      | 19%     |
| <b>Regionale Planungsgemeinschaft: 8 Befragte</b>     |         |         |
| Ja (QuereinsteigerInnen kommen in Frage)              | 8       | 100%    |
| Nein (QuereinsteigerInnen kommen nicht in Frage)      | 0       | 0%      |
| <b>Öffentliche Verwaltung (Land): 18 Befragte</b>     |         |         |
| Ja (QuereinsteigerInnen kommen in Frage)              | 13      | 72%     |
| Nein (QuereinsteigerInnen kommen nicht in Frage)      | 5       | 28%     |
| <b>Freies Büro: 196 Befragte</b>                      |         |         |
| Ja (QuereinsteigerInnen kommen in Frage)              | 143     | 73%     |
| Nein (QuereinsteigerInnen kommen nicht in Frage)      | 53      | 27%     |

| Antwortoption   | Anteil  |         |
|---|---------|---------|
|   | Absolut | Relativ |
| <b>Forschungseinrichtung: 26 Befragte</b>                       |         |         |
| Ja (QuereinsteigerInnen kommen in Frage)                        | 20      | 77%     |
| Nein (QuereinsteigerInnen kommen nicht in Frage)                | 6       | 23%     |
| <b>Kommunale GmbH: 5 Befragte</b>                               |         |         |
| Ja (QuereinsteigerInnen kommen in Frage)                        | 5       | 100%    |
| Nein (QuereinsteigerInnen kommen nicht in Frage)                | 0       | 0%      |
| <b>Verein: 11 Befragte</b>                                      |         |         |
| Ja (QuereinsteigerInnen kommen in Frage)                        | 10      | 91%     |
| Nein (QuereinsteigerInnen kommen nicht in Frage)                | 1       | 9%      |
| <b>Freischaffend tätig: 51 Befragte</b>                         |         |         |
| Ja (QuereinsteigerInnen kommen in Frage)                        | 40      | 78%     |
| Nein (QuereinsteigerInnen kommen nicht in Frage)                | 11      | 22%     |
| <b>Sonstige: 31 Befragte</b>                                    |         |         |
| Ja (QuereinsteigerInnen kommen in Frage)                        | 19      | 61%     |
| Nein (QuereinsteigerInnen kommen nicht in Frage)                | 12      | 39%     |
| <b>Kommunen mit unter 10.000 Einwohnern (75 Befragte)</b>       |         |         |
| Ja (QuereinsteigerInnen kommen in Frage)                        | 56      | 75%     |
| Nein (QuereinsteigerInnen kommen nicht in Frage)                | 19      | 25%     |
| <b>Kommunen mit 10.000 bis 20.000 Einwohnern (179 Befragte)</b> |         |         |
| Ja (QuereinsteigerInnen kommen in Frage)                        | 132     | 74%     |
| Nein (QuereinsteigerInnen kommen nicht in Frage)                | 47      | 26%     |

| Antwortoption   | Anteil  |         |
|---|---------|---------|
|   | Absolut | Relativ |
| <b>Kommunen mit 20.000 bis 50.000 Einwohnern (211 Befragte)</b>   |         |         |
| Ja (QuereinsteigerInnen kommen in Frage)                          | 138     | 65%     |
| Nein (QuereinsteigerInnen kommen nicht in Frage)                  | 73      | 35%     |
| <b>Kommunen mit 50.000 bis 100.000 Einwohnern (106 Befragte)</b>  |         |         |
| Ja (QuereinsteigerInnen kommen in Frage)                          | 75      | 71%     |
| Nein (QuereinsteigerInnen kommen nicht in Frage)                  | 31      | 29%     |
| <b>Kommunen mit 100.000 bis 500.000 Einwohnern (136 Befragte)</b> |         |         |
| Ja (QuereinsteigerInnen kommen in Frage)                          | 116     | 85%     |
| Nein (QuereinsteigerInnen kommen nicht in Frage)                  | 20      | 15%     |
| <b>Kommunen mit über 500.000 Einwohnern (171 Befragte)</b>        |         |         |
| Ja (QuereinsteigerInnen kommen in Frage)                          | 129     | 75%     |
| Nein (QuereinsteigerInnen kommen nicht in Frage)                  | 42      | 25%     |



## B3.5.4 Geeignete Fachrichtungen

Die Befragten wurden gebeten anzugeben, welche weiteren Fachrichtungen sich für die Bearbeitung der in ihren Institutionen anfallenden planerischen Aufgaben eignen. Mehrfachnennungen waren möglich. Insgesamt beantworteten 926 Personen diese Frage.

| Antwortoption   | Anteil  |         |
|---|---------|---------|
|   | Absolut | Relativ |
| <b>Gesamtes Teilnehmerfeld: 884 Befragte</b>          |         |         |
| Architektur   | 619     | 67%     |
| Geographie bzw. Humangeographie                       | 421     | 45%     |
| Landschaftsplanung und -architektur                   | 384     | 41%     |
| Bauingenieurwesen                                     | 200     | 22%     |
| Verkehrswesen   | 137     | 15%     |
| Verwaltungswesen                                      | 129     | 14%     |
| Umweltplanung   | 121     | 13%     |
| Keine andere Disziplin                                | 80      | 9%      |
| Soziologie  | 59      | 6%      |
| Sonstige  | 57      | 6%      |
| Denkmalpflege und -schutz                             | 54      | 6%      |
| Jura  | 33      | 4%      |
| Wirtschaft  | 28      | 3%      |
| Kulturwissenschaft                                    | 26      | 3%      |
| Ökologie  | 20      | 2%      |
| Politikwissenschaft                                   | 20      | 2%      |
| <b>Öffentliche Verwaltung (Kommune): 495 Befragte</b> |         |         |

| Antwortoption                                      | Anteil  |         |
|--|---------|---------|
|  | Absolut | Relativ |
| Architektur  | 353     | 71%     |
| Geographie bzw. Humangeographie                    | 204     | 41%     |
| Landschaftsplanung und -architektur                | 202     | 41%     |
| Bauingenieurwesen                                  | 125     | 25%     |
| Verwaltungswesen                                   | 91      | 18%     |
| Verkehrswesen                                      | 78      | 16%     |
| Umweltplanung                                      | 65      | 13%     |
| Keine andere Disziplin                             | 48      | 10%     |
| Sonstige   | 33      | 7%      |
| Denkmalpflege und -schutz                          | 30      | 6%      |
| Jura   | 13      | 3%      |
| Soziologie   | 9       | 2%      |
| Wirtschaft   | 7       | 1%      |
| Ökologie   | 7       | 1%      |
| Kulturwissenschaft                                 | 4       | 1%      |
| Politikwissenschaft                                | 3       | 1%      |
| <b>Öffentliche Verwaltung (Kreis): 85 Befragte</b> |         |         |
| Architektur  | 58      | 68%     |
| Geographie bzw. Humangeographie                    | 47      | 55%     |
| Landschaftsplanung und -architektur                | 29      | 34%     |
| Bauingenieurwesen                                  | 28      | 33%     |

| Antwortoption                                      | Anteil  |         |
|--|---------|---------|
|  | Absolut | Relativ |
| Verwaltungswesen                                   | 19      | 22%     |
| Umweltplanung                                      | 14      | 16%     |
| Verkehrswesen                                      | 14      | 16%     |
| Denkmalpflege und -schutz                          | 11      | 13%     |
| Jura   | 6       | 7%      |
| Keine andere Disziplin                             | 4       | 5%      |
| Sonstige   | 3       | 4%      |
| Ökologie   | 2       | 2%      |
| Soziologie   | 2       | 2%      |
| Politikwissenschaft                                | 1       | 1%      |
| Wirtschaft   | 1       | 1%      |
| Kulturwissenschaft                                 | 0       | 0%      |
| <b>Regionale Planungsgemeinschaft: 11 Befragte</b> |         |         |
| Geographie bzw. Humangeographie                    | 9       | 82%     |
| Landschaftsplanung und -architektur                | 7       | 64%     |
| Sonstige   | 1       | 9%      |
| Verwaltungswesen                                   | 1       | 9%      |
| Wirtschaft   | 1       | 9%      |
| Architektur  | 1       | 9%      |
| Umweltplanung                                      | 1       | 9%      |
| Bauingenieurwesen                                  | 1       | 9%      |

| Antwortoption                                     | Anteil  |         |
|---|---------|---------|
|   | Absolut | Relativ |
| Verkehrswesen                                     | 1       | 9%      |
| Politikwissenschaft                               | 0       | 0%      |
| Jura  | 0       | 0%      |
| Ökologie  | 0       | 0%      |
| Keine andere Disziplin                            | 0       | 0%      |
| Denkmalpflege und -schutz                         | 0       | 0%      |
| Kulturwissenschaft                                | 0       | 0%      |
| Soziologie  | 0       | 0%      |
| <b>Öffentliche Verwaltung (Land): 19 Befragte</b> |         |         |
| Geographie bzw. Humangeographie                   | 12      | 63%     |
| Architektur                                       | 12      | 63%     |
| Landschaftsplanung und -architektur               | 5       | 26%     |
| Verkehrswesen                                     | 5       | 26%     |
| Bauingenieurwesen                                 | 5       | 26%     |
| Jura  | 4       | 21%     |
| Verwaltungswesen                                  | 3       | 16%     |
| Denkmalpflege und -schutz                         | 3       | 16%     |
| Umweltplanung                                     | 2       | 11%     |
| Keine andere Disziplin                            | 1       | 5%      |
| Politikwissenschaft                               | 1       | 5%      |
| Soziologie  | 1       | 5%      |

| Antwortoption                       | Anteil  |         |
|-------------------------------------|---------|---------|
|                                     | Absolut | Relativ |
| Sonstige                            | 1       | 5%      |
| Ökologie                            | 0       | 0%      |
| Kulturwissenschaft                  | 0       | 0%      |
| Wirtschaft                          | 0       | 0%      |
| <b>Freies Büro: 201 Befragte</b>    |         |         |
| Architektur                         | 125     | 62%     |
| Landschaftsplanung und -architektur | 96      | 48%     |
| Geographie bzw. Humangeographie     | 85      | 42%     |
| Bauingenieurwesen                   | 29      | 14%     |
| Umweltplanung                       | 26      | 13%     |
| Verkehrswesen                       | 26      | 13%     |
| Keine andere Disziplin              | 20      | 10%     |
| Soziologie                          | 19      | 9%      |
| Sonstige                            | 8       | 4%      |
| Wirtschaft                          | 8       | 4%      |
| Kulturwissenschaft                  | 7       | 3%      |
| Verwaltungswesen                    | 6       | 3%      |
| Ökologie                            | 6       | 3%      |
| Denkmalpflege und -schutz           | 5       | 2%      |
| Jura                                | 4       | 2%      |
| Politikwissenschaft                 | 2       | 1%      |

| Antwortoption                             | Anteil  |         |
|---|---------|---------|
|   | Absolut | Relativ |
| <b>Forschungseinrichtung: 26 Befragte</b> |         |         |
| Geographie bzw. Humangeographie           | 18      | 69%     |
| Soziologie                                | 11      | 42%     |
| Architektur                               | 9       | 35%     |
| Landschaftsplanung und -architektur       | 8       | 31%     |
| Verkehrswesen                             | 6       | 23%     |
| Politikwissenschaft                       | 5       | 19%     |
| Wirtschaft                                | 5       | 19%     |
| Umweltplanung                             | 5       | 19%     |
| Kulturwissenschaft                        | 4       | 15%     |
| Jura                                      | 3       | 12%     |
| Verwaltungswesen                          | 3       | 12%     |
| Bauingenieurwesen                         | 3       | 12%     |
| Sonstige                                  | 2       | 8%      |
| Ökologie                                  | 2       | 8%      |
| Keine andere Disziplin                    | 1       | 4%      |
| Denkmalpflege und -schutz                 | 1       | 4%      |
| <b>Kommunale GmbH: 6 Befragte</b>         |         |         |
| Architektur                               | 4       | 67%     |
| Geographie bzw. Humangeographie           | 4       | 67%     |
| Landschaftsplanung und -architektur       | 3       | 50%     |

| Antwortoption                       | Anteil  |         |
|-------------------------------------|---------|---------|
|                                     | Absolut | Relativ |
| Wirtschaft                          | 2       | 33%     |
| Bauingenieurwesen                   | 2       | 33%     |
| Soziologie                          | 2       | 33%     |
| Kulturwissenschaft                  | 1       | 17%     |
| Umweltplanung                       | 1       | 17%     |
| Verkehrswesen                       | 1       | 17%     |
| Jura                                | 0       | 0%      |
| Sonstige                            | 0       | 0%      |
| Verwaltungswesen                    | 0       | 0%      |
| Ökologie                            | 0       | 0%      |
| Keine andere Disziplin              | 0       | 0%      |
| Denkmalpflege und -schutz           | 0       | 0%      |
| Politikwissenschaft                 | 0       | 0%      |
| <b>Verein: 11 Befragte</b>          |         |         |
| Geographie bzw. Humangeographie     | 9       | 82%     |
| Soziologie                          | 7       | 64%     |
| Politikwissenschaft                 | 6       | 55%     |
| Kulturwissenschaft                  | 6       | 55%     |
| Landschaftsplanung und -architektur | 4       | 36%     |
| Architektur                         | 4       | 36%     |
| Verwaltungswesen                    | 3       | 27%     |

| Antwortoption                           | Anteil  |         |
|---|---------|---------|
|   | Absolut | Relativ |
| Sonstige                                | 3       | 27%     |
| Bauingenieurwesen                       | 2       | 18%     |
| Jura                                    | 1       | 9%      |
| Wirtschaft                              | 1       | 9%      |
| Verkehrswesen                           | 1       | 9%      |
| Ökologie                                | 0       | 0%      |
| Umweltplanung                           | 0       | 0%      |
| Keine andere Disziplin                  | 0       | 0%      |
| Denkmalpflege und -schutz               | 0       | 0%      |
| <b>Freischaffend tätig: 53 Befragte</b> |         |         |
| Architektur                             | 40      | 75%     |
| Landschaftsplanung und -architektur     | 20      | 38%     |
| Geographie bzw. Humangeographie         | 18      | 34%     |
| Keine andere Disziplin                  | 4       | 8%      |
| Umweltplanung                           | 3       | 6%      |
| Sonstige                                | 3       | 6%      |
| Soziologie                              | 3       | 6%      |
| Jura                                    | 2       | 4%      |
| Kulturwissenschaft                      | 2       | 4%      |
| Ökologie                                | 2       | 4%      |
| Verkehrswesen                           | 2       | 4%      |



| Antwortoption                       | Anteil  |         |
|-------------------------------------|---------|---------|
|                                     | Absolut | Relativ |
| Denkmalpflege und -schutz           | 2       | 4%      |
| Bauingenieurwesen                   | 2       | 4%      |
| Verwaltungswesen                    | 1       | 2%      |
| Wirtschaft                          | 1       | 2%      |
| Politikwissenschaft                 | 0       | 0%      |
| <b>Sonstige: 31 Befragte</b>        |         |         |
| Geographie bzw. Humangeographie     | 22      | 71%     |
| Architektur                         | 18      | 58%     |
| Landschaftsplanung und -architektur | 15      | 48%     |
| Soziologie                          | 8       | 26%     |
| Umweltplanung                       | 5       | 16%     |
| Verkehrswesen                       | 5       | 16%     |
| Verwaltungswesen                    | 4       | 13%     |
| Sonstige                            | 4       | 13%     |
| Politikwissenschaft                 | 4       | 13%     |
| Bauingenieurwesen                   | 4       | 13%     |
| Wirtschaft                          | 3       | 10%     |
| Keine andere Disziplin              | 3       | 10%     |
| Kulturwissenschaft                  | 3       | 10%     |
| Denkmalpflege und -schutz           | 2       | 6%      |
| Jura                                | 2       | 6%      |

| Antwortoption   | Anteil  |         |
|---|---------|---------|
|   | Absolut | Relativ |
| Ökologie  | 1       | 3%      |
| <b>Kommunen mit unter 10.000 Einwohnern (83 Befragte)</b>       |         |         |
| Architektur   | 55      | 66%     |
| Bauingenieurwesen   | 39      | 47%     |
| Landschaftsplanung und -architektur                             | 38      | 46%     |
| Verwaltungswesen  | 27      | 33%     |
| Geographie bzw. Humangeographie                                 | 23      | 28%     |
| Verkehrswesen   | 13      | 16%     |
| Umweltplanung   | 10      | 12%     |
| Keine andere Disziplin  | 5       | 6%      |
| Ökologie  | 4       | 5%      |
| Sonstige  | 3       | 4%      |
| Jura  | 3       | 4%      |
| Wirtschaft  | 3       | 4%      |
| Denkmalpflege und -schutz                                       | 2       | 2%      |
| Soziologie  | 1       | 1%      |
| Politikwissenschaft   | 1       | 1%      |
| Kulturwissenschaft  | 0       | 0%      |
| <b>Kommunen mit 10.000 bis 20.000 Einwohnern (190 Befragte)</b> |         |         |
| Architektur   | 137     | 72%     |
| Landschaftsplanung und -architektur                             | 68      | 36%     |

| Antwortoption   | Anteil  |         |
|---|---------|---------|
|   | Absolut | Relativ |
| Bauingenieurwesen   | 62      | 33%     |
| Geographie bzw. Humangeographie                                 | 56      | 29%     |
| Verwaltungswesen  | 44      | 23%     |
| Verkehrswesen   | 31      | 16%     |
| Umweltplanung   | 24      | 13%     |
| Keine andere Disziplin  | 12      | 6%      |
| Denkmalpflege und -schutz                                       | 11      | 6%      |
| Sonstige  | 7       | 4%      |
| Jura  | 4       | 2%      |
| Soziologie  | 3       | 2%      |
| Wirtschaft  | 2       | 1%      |
| Ökologie  | 1       | 1%      |
| Kulturwissenschaft  | 1       | 1%      |
| Politikwissenschaft   | 1       | 1%      |
| <b>Kommunen mit 20.000 bis 50.000 Einwohnern (221 Befragte)</b> |         |         |
| Architektur   | 141     | 64%     |
| Geographie bzw. Humangeographie                                 | 104     | 47%     |
| Landschaftsplanung und -architektur                             | 85      | 38%     |
| Bauingenieurwesen   | 31      | 14%     |
| Umweltplanung   | 31      | 14%     |
| Keine andere Disziplin  | 31      | 14%     |

| Antwortoption  | Anteil  |         |
|--|---------|---------|
|  | Absolut | Relativ |
| Verkehrswesen  | 30      | 14%     |
| Verwaltungswesen   | 26      | 12%     |
| Sonstige   | 17      | 8%      |
| Jura   | 10      | 5%      |
| Denkmalpflege und -schutz  | 7       | 3%      |
| Wirtschaft   | 4       | 2%      |
| Ökologie   | 4       | 2%      |
| Soziologie   | 4       | 2%      |
| Kulturwissenschaft   | 2       | 1%      |
| Politikwissenschaft  | 0       | 0%      |
| <b>Kommunen mit 50.000 bis 100.000 Einwohnern (109 Befragte)</b> |         |         |
| Architektur  | 77      | 71%     |
| Geographie bzw. Humangeographie                                  | 49      | 45%     |
| Landschaftsplanung und -architektur                              | 41      | 38%     |
| Verkehrswesen  | 16      | 15%     |
| Bauingenieurwesen  | 16      | 15%     |
| Umweltplanung  | 12      | 11%     |
| Denkmalpflege und -schutz  | 12      | 11%     |
| Keine andere Disziplin   | 10      | 9%      |
| Verwaltungswesen   | 7       | 6%      |
| Sonstige   | 7       | 6%      |

| Antwortoption   | Anteil  |         |
|---|---------|---------|
|   | Absolut | Relativ |
| Soziologie  | 6       | 6%      |
| Kulturwissenschaft  | 3       | 3%      |
| Jura  | 2       | 2%      |
| Politikwissenschaft   | 2       | 2%      |
| Wirtschaft  | 2       | 2%      |
| Ökologie  | 0       | 0%      |
| <b>Kommunen mit 100.000 bis 500.000 Einwohnern (142 Befragte)</b> |         |         |
| Architektur   | 100     | 70%     |
| Geographie bzw. Humangeographie                                   | 85      | 60%     |
| Landschaftsplanung und -architektur                               | 69      | 49%     |
| Bauingenieurwesen   | 27      | 19%     |
| Umweltplanung   | 23      | 16%     |
| Verkehrswesen   | 23      | 16%     |
| Soziologie  | 18      | 13%     |
| Verwaltungswesen  | 13      | 9%      |
| Sonstige  | 10      | 7%      |
| Wirtschaft  | 8       | 6%      |
| Keine andere Disziplin  | 8       | 6%      |
| Kulturwissenschaft  | 8       | 6%      |
| Denkmalpflege und -schutz   | 7       | 5%      |
| Ökologie  | 6       | 4%      |

| Antwortoption  | Anteil  |         |
|--|---------|---------|
|  | Absolut | Relativ |
| Politikwissenschaft  | 6       | 4%      |
| Jura   | 5       | 4%      |
| <b>Kommunen mit über 500.000 Einwohnern (173 Befragte)</b> |         |         |
| Architektur  | 105     | 61%     |
| Geographie bzw. Humangeographie                            | 100     | 58%     |
| Landschaftsplanung und -architektur                        | 79      | 46%     |
| Soziologie   | 27      | 16%     |
| Verkehrswesen  | 23      | 13%     |
| Umweltplanung  | 21      | 12%     |
| Bauingenieurwesen  | 20      | 12%     |
| Sonstige   | 13      | 8%      |
| Kulturwissenschaft   | 12      | 7%      |
| Keine andere Disziplin                                     | 12      | 7%      |
| Denkmalpflege und -schutz                                  | 12      | 7%      |
| Politikwissenschaft  | 10      | 6%      |
| Verwaltungswesen   | 10      | 6%      |
| Wirtschaft   | 9       | 5%      |
| Jura   | 8       | 5%      |
| Ökologie   | 5       | 3%      |

## B3.5.5 Berufseinstieg mit Bachelor-Abschluss

Die Befragten wurden gebeten anzugeben, ob sie für die Bearbeitung planerischer Aufgaben auch BewerberInnen mit Bachelor-Abschluss und ohne Berufserfahrung einstellen würden. Insgesamt beantworteten 856 Personen diese Frage.

| Antwortoption   | Anteil  |         |
|---|---------|---------|
|   | Absolut | Relativ |
| <b>Gesamtes Teilnehmerfeld: 856 Befragte</b>          |         |         |
| Ja (Bachelor-AbsolventInnen kommen in Frage)          | 423     | 49%     |
| Nein (Bachelor-AbsolventInnen kommen nicht in Frage)  | 433     | 51%     |
| <b>Öffentliche Verwaltung (Kommune): 450 Befragte</b> |         |         |
| Ja (Bachelor-AbsolventInnen kommen in Frage)          | 209     | 46%     |
| Nein (Bachelor-AbsolventInnen kommen nicht in Frage)  | 241     | 54%     |
| <b>Öffentliche Verwaltung (Kreis): 78 Befragte</b>    |         |         |
| Ja (Bachelor-AbsolventInnen kommen in Frage)          | 55      | 71%     |
| Nein (Bachelor-AbsolventInnen kommen nicht in Frage)  | 23      | 29%     |
| <b>Regionale Planungsgemeinschaft: 10 Befragte</b>    |         |         |
| Ja (Bachelor-AbsolventInnen kommen in Frage)          | 4       | 40%     |
| Nein (Bachelor-AbsolventInnen kommen nicht in Frage)  | 6       | 60%     |
| <b>Öffentliche Verwaltung (Land): 18 Befragte</b>     |         |         |
| Ja (Bachelor-AbsolventInnen kommen in Frage)          | 12      | 67%     |
| Nein (Bachelor-AbsolventInnen kommen nicht in Frage)  | 6       | 33%     |
| <b>Freies Büro: 189 Befragte</b>                      |         |         |
| Ja (Bachelor-AbsolventInnen kommen in Frage)          | 93      | 49%     |
| Nein (Bachelor-AbsolventInnen kommen nicht in Frage)  | 96      | 51%     |

| Antwortoption   | Anteil  |         |
|---|---------|---------|
|   | Absolut | Relativ |
| <b>Forschungseinrichtung: 26 Befragte</b>                       |         |         |
| Ja (Bachelor-AbsolventInnen kommen in Frage)                    | 8       | 31%     |
| Nein (Bachelor-AbsolventInnen kommen nicht in Frage)            | 18      | 68%     |
| <b>Kommunale GmbH: 5 Befragte</b>                               |         |         |
| Ja (Bachelor-AbsolventInnen kommen in Frage)                    | 2       | 40%     |
| Nein (Bachelor-AbsolventInnen kommen nicht in Frage)            | 3       | 60%     |
| <b>Verein: 11 Befragte</b>                                      |         |         |
| Ja (Bachelor-AbsolventInnen kommen in Frage)                    | 5       | 45%     |
| Nein (Bachelor-AbsolventInnen kommen nicht in Frage)            | 6       | 55%     |
| <b>Freischaffend tätig: 51 Befragte</b>                         |         |         |
| Ja (Bachelor-AbsolventInnen kommen in Frage)                    | 25      | 50%     |
| Nein (Bachelor-AbsolventInnen kommen nicht in Frage)            | 25      | 50%     |
| <b>Sonstige: 31 Befragte</b>                                    |         |         |
| Ja (Bachelor-AbsolventInnen kommen in Frage)                    | 13      | 42%     |
| Nein (Bachelor-AbsolventInnen kommen nicht in Frage)            | 18      | 58%     |
| <b>Kommunen mit unter 10.000 Einwohnern (77 Befragte)</b>       |         |         |
| Ja (Bachelor-AbsolventInnen kommen in Frage)                    | 37      | 48%     |
| Nein (Bachelor-AbsolventInnen kommen nicht in Frage)            | 40      | 52%     |
| <b>Kommunen mit 10.000 bis 20.000 Einwohnern (164 Befragte)</b> |         |         |
| Ja (Bachelor-AbsolventInnen kommen in Frage)                    | 87      | 53%     |
| Nein (Bachelor-AbsolventInnen kommen nicht in Frage)            | 77      | 47%     |



| Antwortoption   | Anteil  |         |
|---|---------|---------|
|   | Absolut | Relativ |
| <b>Kommunen mit 20.000 bis 50.000 Einwohnern (205 Befragte)</b>   |         |         |
| Ja (Bachelor-AbsolventInnen kommen in Frage)                      | 104     | 51%     |
| Nein (Bachelor-AbsolventInnen kommen nicht in Frage)              | 101     | 49%     |
| <b>Kommunen mit 50.000 bis 100.000 Einwohnern (105 Befragte)</b>  |         |         |
| Ja (Bachelor-AbsolventInnen kommen in Frage)                      | 41      | 39%     |
| Nein (Bachelor-AbsolventInnen kommen nicht in Frage)              | 64      | 61%     |
| <b>Kommunen mit 100.000 bis 500.000 Einwohnern (138 Befragte)</b> |         |         |
| Ja (Bachelor-AbsolventInnen kommen in Frage)                      | 71      | 51%     |
| Nein (Bachelor-AbsolventInnen kommen nicht in Frage)              | 67      | 49%     |
| <b>Kommunen mit über 500.000 Einwohnern (163 Befragte)</b>        |         |         |
| Ja (Bachelor-AbsolventInnen kommen in Frage)                      | 80      | 49%     |
| Nein (Bachelor-AbsolventInnen kommen nicht in Frage)              | 83      | 51%     |

Abschlussbericht  
des selbstbestimmten Master-Auftragsprojekts  
Stadtplanung heute – Stadtplanung morgen.  
Eine Berufsfeldanalyse.

Wintersemester 2013/14  
Institut für Stadt- und Regionalplanung  
Technische Universität Berlin

