

# Eisenbahnwesen-Seminar

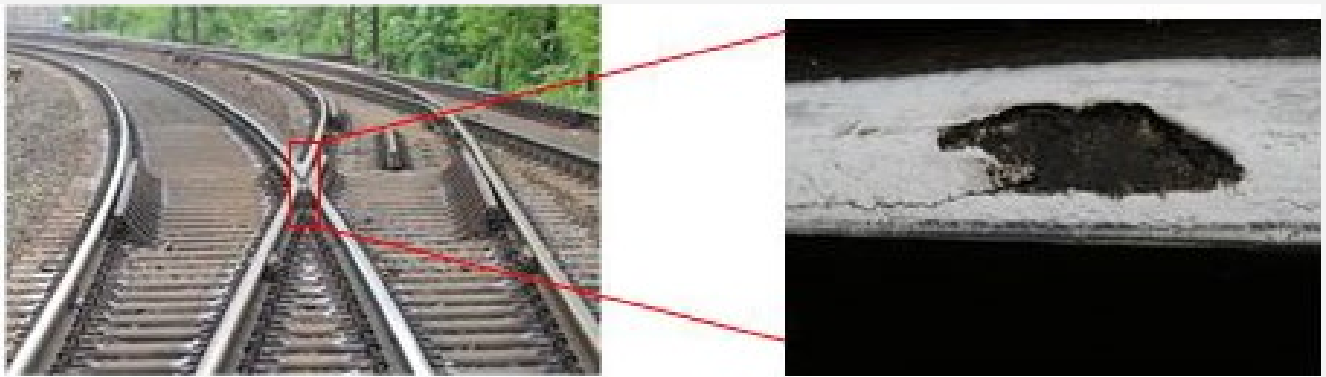

Dr.-Ing. Andreas Zoll  
DB Systemtechnik | Schweißfachingenieur Oberbauschweißtechnik

## „Belastung und Belastbarkeit von Weichenherzstücken – Zusammenhänge und Problemlösungen“

**Online-Übertragung**  
04. Juli 2022 | 18:00 Uhr

Bitte senden Sie die Fragen per E-Mail an: [j.lohbreier@tu-berlin.de](mailto:j.lohbreier@tu-berlin.de)