

Mi. 14.07

Do. 15.07

Fr. 16.07

Sa. 17.07

IFA JAHRESAUSSTELLUNG 2021

NÄCHTE DER ARCHITEKTUR

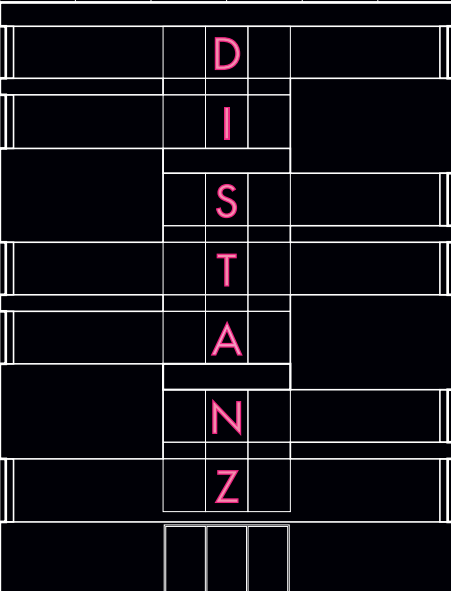

INSTITUT FÜR ARCHITEKTUR
TU BERLIN 14-17 JULI 2021

18	FG CODE Prof. Pasel VERNISSAGE IFA	Eröffnungsgespräch mit den Machern der IFA Inside Out, Öffentliche Begrüßung. <i>Opening Talks with the curators of the IFA Inside Out, Public Inauguration.</i>
19	FG ARCHITEKTURTHEORIE Prof. Gleiter TYPE, MODEL, STYLE	Architekturtheorie: Diskussion und Präsentation von Kurzfilmen der Studierenden aus dem M-Arch-T Seminar Type, Model, Style: Semiotic Analysis of Architecture (WiSe 20/21). <i>Architectural theory: Discussion and Presentation of short movies from the M-Arch-T seminar Type, Model, Style: Semiotic Analysis of Architecture (WiSe 20/21).</i>
20	FG DE/CO Prof. Kampshoff + ROUNDAABOUT E.V. IfA X-TALKS #4	Ein Resonanzraum für Lehre, Forschung & Diskurs am Institut für Architektur, Diskussionsveranstaltung. <i>A Resonance Space for Teaching, Research & Discourse at the Institute of Architecture, discussion event.</i>
21	FG CUD Prof. Stollman Prof. Misselwitz FG HABITAT UNIT URBAN DESIGN STUDIO	Filmvorführung Urban Design Studio / BB2040, mit Beiträge von Studierenden beider Fachgebiete. <i>Urban Design Studio / BB2040 film screening, with contributions from students in both departments.</i>
22	IFA INSIDE OUT TEAM FILM SCREENING	Filmauswahl durch die Studierenden des IFA Inside Out Teams, Filmvorführung. <i>Film selection by IFA Inside Out team students, screening.</i>

18	FG ARCHITEKTURTHEORIE Dr. Phil. Gasperoni ANTHROPOZÄN	Architektur des Anthropozän, Besprechung von Lehrer-fahrungen mit Arbeiten der Studierenden. <i>Architecture of the Anthropocene. Teaching experiences featuring student works.</i>
19	FG DECO Eröffnung Übergangsräume / Resonanzräume Prof. Kampshoff	Eröffnung Übergangsräume / Resonanzräume am Rathenauplatz (Satellit). <i>Opening of Transitional Spaces / Resonance Spaces at Rathenauplatz (satellite).</i>
20	FG BAUÖKONOMIE Prof. Wellner Vortrag Bauökonomie	Vortrag über aktuelle Lehrinhalte und Forschung des Fachgebiets. <i>Lecture on current teaching and research in the field.</i>
21	FG ADREIZEHN T. Fischnaller, M. Heinze, N. Oehlmann Vortrag ADREIZEHN über die Lehre	Vortrag FG ADREIZEHN über aktuelle Lehrinhalte und Forschung des Fachgebiets. <i>Lecture FG ADREIZEHN on current teaching and research in the field.</i>
22	FG BILDENDE KUNST Prof. Bürkle Art – Short Film Screening	Kurzfilme aus dem Grundkurs SoSe 2021, WP Spatial Uncovery, WP Vermessung als künstlerische Praxis, WP Fictions Fantasies Fabulations. <i>Short films from the introductory course SoSe 2021 and WP Spatial Uncovery, WP Surveying as an artistic practice, WP Fictions Fantasies Fabulations.</i>
23	FG BILDENDE KUNST Atelier als Labor / MigraTouriSpace Prof. Bürkle	Atelier als Labor, Atelier und Labor sowie MigraTouriSpace (Kunst- und Forschungsprojekt im Rahmen des SFB 1265 „Refiguration von Räumen“). <i>Studio as Laboratory, Studio and Laboratory as well as MigraTouriSpace (art and research project within the SFB 1265 «Refiguration of Spaces»).</i>

18	FG DE/CO Prof. Kampshoff RESONANZRÄUME #6	Hartmut Rosa im Gespräch mit Adria Daraban und Jan Kampshoff über das Thema Resonanzräume. <i>Hartmut Rosa in conversation with Adria Daraban and Jan Kampshoff on the topic of "Resonanzräume".</i>
19	ROUNDAABOUT E.V. Prof. Kampshoff ROUNDKINO	Filmauswahl durch den Roundabout E.V. Studentischer Verein zur Förderung von Wissenschaft, Forschung, Kunst und Kultur. <i>Film selection by Roundabout E.V. Student association for the promotion of science, research, art and culture.</i>
20	FG BAU-UND STADTBAUGESCHICHTE Prof. Schlimme [FRAU] ARCHITEKT*IN, Filme	[FRAU] ARCHITEKT*IN Film-Präsentationen: Re-Inhabiting your mind // Wonder.me Lounge // Home Strange Home // Berliner Architekt*innen. Oral History. <i>[FRAU] ARCHITEKT*IN Film-Presentations: Re-Inhabiting your mind // Wonder.me Lounge // Home Strange Home // Berliner Architekt*innen. Oral History.</i>
21	IFA INSIDE OUT TEAM FILM SCREENING	Filmauswahl durch die Studierenden des IFA Inside Out Teams, Filmvorführung. <i>Film selection by IFA Inside Out team students, screening.</i>

18	FG CyPhyLab - CPL I BIAS Prof. Werner EXPERIENCE SALON	Generativer Städtebau mit VR für die Brache am Ernst-Thälmann-Park. Ein Ausflug in die Nutzung von digitalen Werkzeugen, Big Data und Virtual Reality für den systemischen Städtebau. <i>Generative Urban Design using VR for the Brache am Ernst-Thälmann Park. An excursion into the use of digital tools, big data and virtual reality for systemic urban design.</i>
19	FG HISTORISCHE BAUFORSCHUNG UND BAUDENKMALPFLEGE Prof. Schulz-Brize FILM SCREENING	Film: "Baufaufnahme und Schadensdokumentation - Aus der Ferne lehren und lernen". <i>Film: «Construction Recording and Damage Documentation - Teaching and Learning from a Distance».</i>
20	FG BAU-UND STADTBAUGESCHICHTE Prof. Schlimme LASER SCANNING LIVE	Laserscanner-Vorführung live vor Ort mit Mitgliedern des Fachgebiets. <i>Laser scanner demonstration live on site with members of the chair.</i>
21	FG M-ARCH T M- ARCH T (Architecture of labor) Prof. Hehl	Präsentation von Lehrinhalten aus dem M-Arch T, Filmen und Slides. <i>Presentation of teaching content from the M-Arch T, films and slides.</i>
22	FG CODE Prof. Pasel FINISSAGE IFA	Abschlussgespräch mit den Machern der IFA Inside Out, Übergang in den Informellen Teil des Abends. <i>Closing talk with the makers of IFA Inside Out, transition to the informal part of the evening</i>

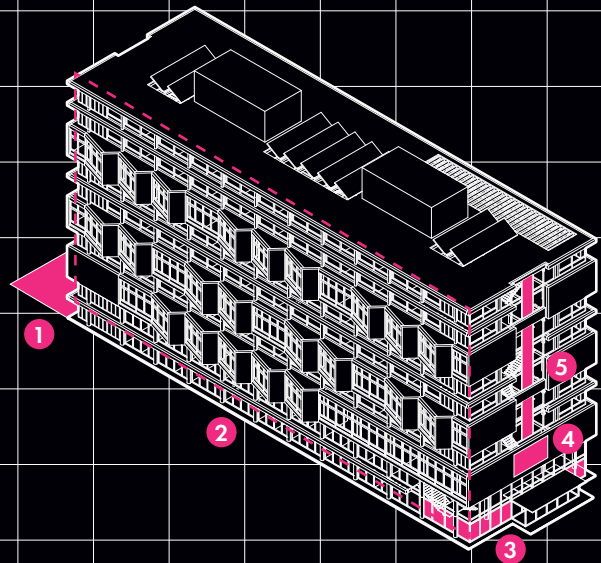

- 1. IFA CINEMA
- 2. ERKER
- 3. SCHAUFENSTER
- 4. IFA TV
- 5. DISTANZ LEUCHTSCHRIFT

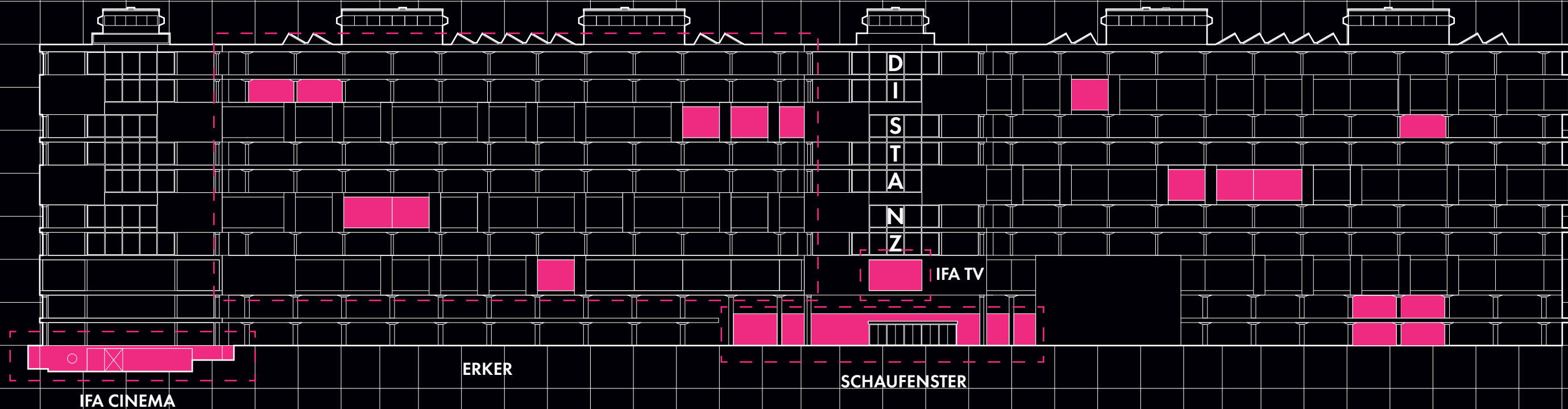

IFA INSIDE OUT

Hallo! Herzlich willkommen zur IFA-Ausstellung. Obwohl unser Fakultätsgebäude noch geschlossen ist, hoffen wir, dass es an den folgenden Abenden durch die Werke der Studierenden und des Lehrkörpers zum Leben erweckt werden kann. In diesem Foldout finden Sie einen Zeitplan mit allen geplanten Veranstaltungen - **Live-Vorträgen**, **Filmvorführungen** und **Einblicken in die Arbeiten der Studierenden**. Wir wünschen Ihnen viel Spaß beim **Erkunden der Ausstellung!**

Hello! Welcome to the IFA exhibition. Although our faculty building remains closed, we hope that in the following evenings it will come alive, inhabited by the works and installations provided by students and teachers. In this booklet you'll find a schedule of all the planned events - **live lectures**, **film screenings** and **overview of the faculty's work**. We wish you a lot of fun while exploring what we have prepared!

IFA CINEMA **EVENT AREA**
UG AUSSEN | -1 OUTSIDE

Freiluftkino mit Auditorium auf der Treppe vor der IFA-Werkstatt. Hier finden Veranstaltungen in unterschiedlichen Formaten statt, wie Vorträge, Diskussionen und Filmvorführungen, alle mit Live-Publikum. Die Veranstaltungen werden in einem hybriden Modus organisiert, an dem Gäste entweder persönlich oder über Zoom teilnehmen können. *Outdoor cinema with an auditorium on the steps leading to IFA's workshop. It'll host events such as talks, lectures and film screenings: all with live audience. The events will be held in a hybrid mode, with guests attending either in person or via Zoom.*

ERKER **INDIVIDUAL INSTALLATIONS**
OSTFASSADE | EAST FACADE

Die Fassade des IFA-Gebäudes wird durch verschiedene Installationen der Fachgebiete aktiviert. Die Fenster dienen so als Kommunikationsmittel der Fakultät nach Außen und ermöglichen es, trotz Schließung des Gebäudes die Präsenz von Studierenden und Lehrenden zu zeigen. *The facade of the IFA building comes alive with installations prepared by individual chairs. The windows serve as a means of communicating the faculty's work outside and allow to mark the presence of students and teachers in the closed building.*

SCHAUFENSTER **DISPLAY WINDOW**
ERDGESCHOSS | GROUND FLOOR

Hinter den Fenstern im Erdgeschoss wird eine Übersicht der Arbeiten der Fakultät angezeigt. Für die Ausstellung wurden die für die IFA-Studios typischen Regale umfunktioniert und beleuchtet, um als Rahmen für die Ausstellung zu dienen. *An overview of the faculty's work is displayed behind the ground floor windows. For the exhibition, the typical shelves found in the IFA's studios were repurposed and lit up to serve as a framework for the display.*

IFA TV **VIDEO INSTALLATION**
1 GESCHOSS | 1 FLOOR

Das Fenster wird zu einem riesigen Fernsehbildschirm, auf dem die Videopräsentationen der Arbeiten der Fakultät in einem endlosen Loop gezeigt werden. *The window is turned into a huge TV screen, displaying the video presentations of the faculty's work in a neverending loop.*

DISTANZ LEUCHTSCHRIFT **SLOGAN**
FRONTFASSADE | FRONT FACADE

DISTANZ - unser Versuch, die Stimmung des letzten Jahres mit einem einzigen Wort zu definieren. *DISTANCE* - our attempt at defining last year's ambience with a single word.